

PROSPETTO NORD-OVEST
SCALA 1:500



PROSPETTO SUD-OVEST
SCALA 1:500

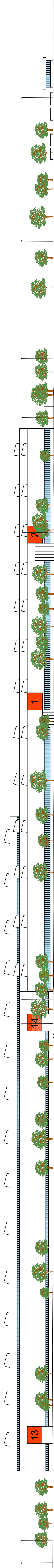

PROSPETTO SUD-EST
SCALA 1:500



PROSPETTO NORD-EST
SCALA 1:500



COMUNE DI SAN DORLIGO DELLA VALLE

PROGETTO
LAVORI DI RICONFIGURAZIONE IN AMBITO
LOGISTICO / INDUSTRIALE ED RETROPORTUALE
DEL COMPENDIO IMMOBILIARE DI BAGNOLI DELLA ROSANDRA

STUDIO TECNICO dott. ing. PAOLO BUZZI
Via Silvio Pellico 1 - 34122 Trieste - tel. 040772215

COMMITTENTE:
INTERPORTO DI TRIESTE S.P.A.

PROGETTISTA:
dott. ing. Paolo BUZZI

DESCRIZIONE	
STATO DI FATTO:	
PROSPETTI	
NOTE:	
DATA	Luglio 2018
SERIE	TAVOLA N°
	PR 03

NB: Verificare quote in natura