

COMUNE DI SAN DORLIGO DELLA VALLE

PROGETTO
LAVORI DI RICONFIGURAZIONE IN AMBITO LOGISTICO/INDUSTRIALE
E RETROPORTUALE DEL COMPENIO IMMOBILIARE DI BAGNOLI
DELLA ROSANDRA

STUDIO TECNICO dott. ing. PAOLO BUZZI
Via Silvio Pellico 1 - 34122 Trieste - tel. 040772215

INTERPORTO DI TRIESTE S.P.A.

dott. ing. Paolo BUZZI

DESCRIZIONE	
PROGETTO:	
PROSPETTI	
NOTE:	

DATA	Luglio 2018
SERIE	TAVOLA N°
	PR 05

PROSPETTO NORD-OVEST
SCALA 1:500



PROSPETTO SUD-OVEST
SCALA 1:500

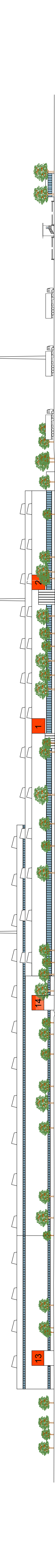

PROSPETTO SUD-EST
SCALA 1:500



PROSPETTO NORD-EST
SCALA 1:500

