

COMUNE DI SAN DORLIGO DELLA VALLE

**PROGETTO**

LAVORI DI RICONFIGURAZIONE IN AMBITO  
LOGISTICO / INDUSTRIALE ED RETROPORTUALE  
DEL COMPENDIO IMMOBILIARE DI BAGNOLI DELLA ROSANDRA

STUDIO TECNICO dott. ing. PAOLO BUZZI

Via Silvio Pellico 1 - 34122 Trieste - tel. 040772215

COMMITTENTE:

INTERPORTO DI TRIESTE S.P.A.

PROGETTISTA:

dott. ing. Paolo BUZZI

DESCRIZIONE

PROGETTO:

FABBRICATO PER CONTROLLO INGRESSO  
PLANIMETRIA - SEZIONI - PROSPETTI - MATERIALE

NOTE:

DATA Luglio 2018

SERIE TAVOLA N°  
**PR 06**

**Planimetria**  
Progetto  
Scala 1:100

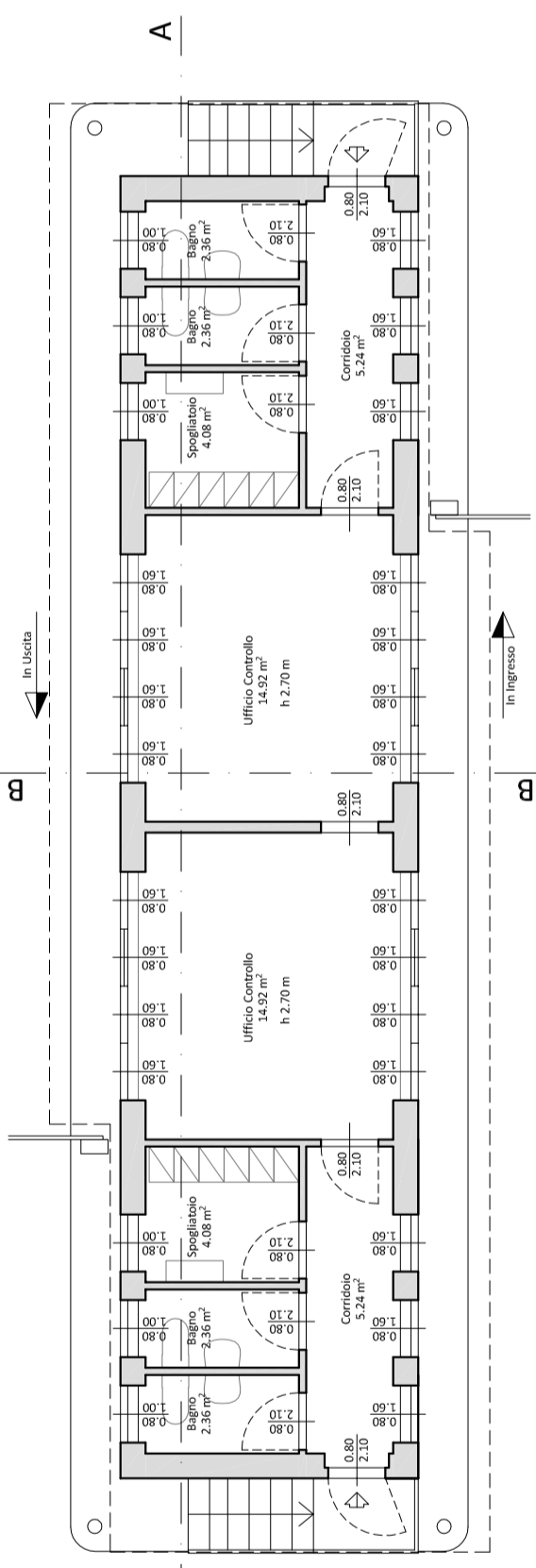

**Copertura**  
Progetto  
Scala 1:100

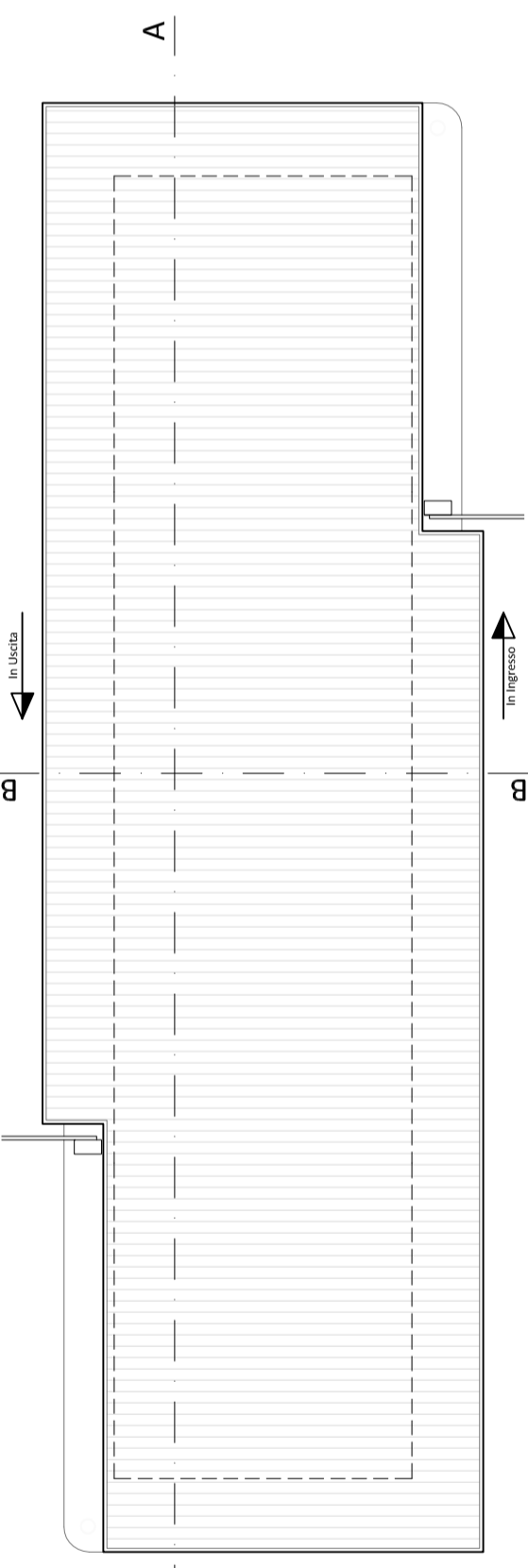

**Sezione Nord**  
Progetto  
Scala 1:100

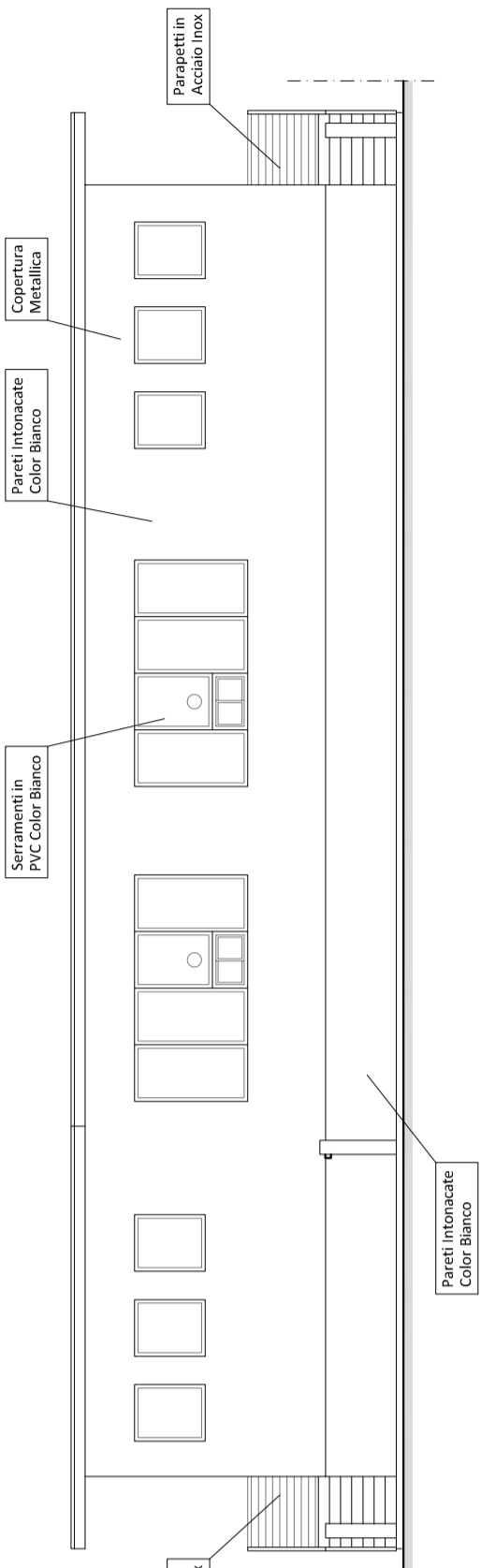

**Sezione Sud**  
Progetto  
Scala 1:100

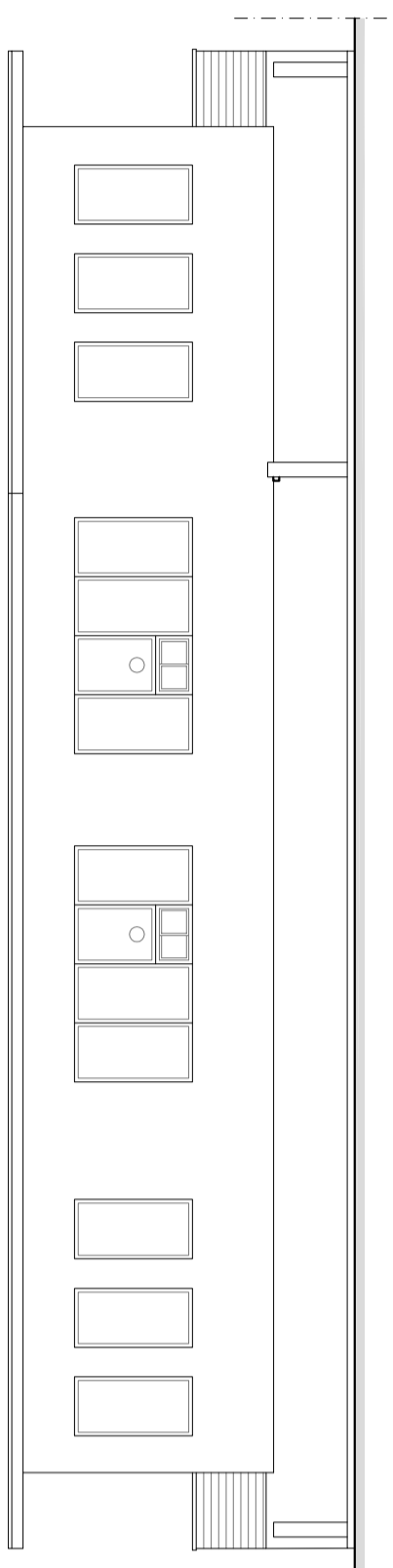

**Materiali Utilizzati:**

- Struttura in cemento;
- Copertura metallica;
- Facciate esterne intonacate color bianco;
- Serramenti in pvc color bianco;
- Porte esterne metalliche color bianco;
- Parapetini in acciaio inox.

**Sezione A - A**  
Progetto  
Scala 1:100

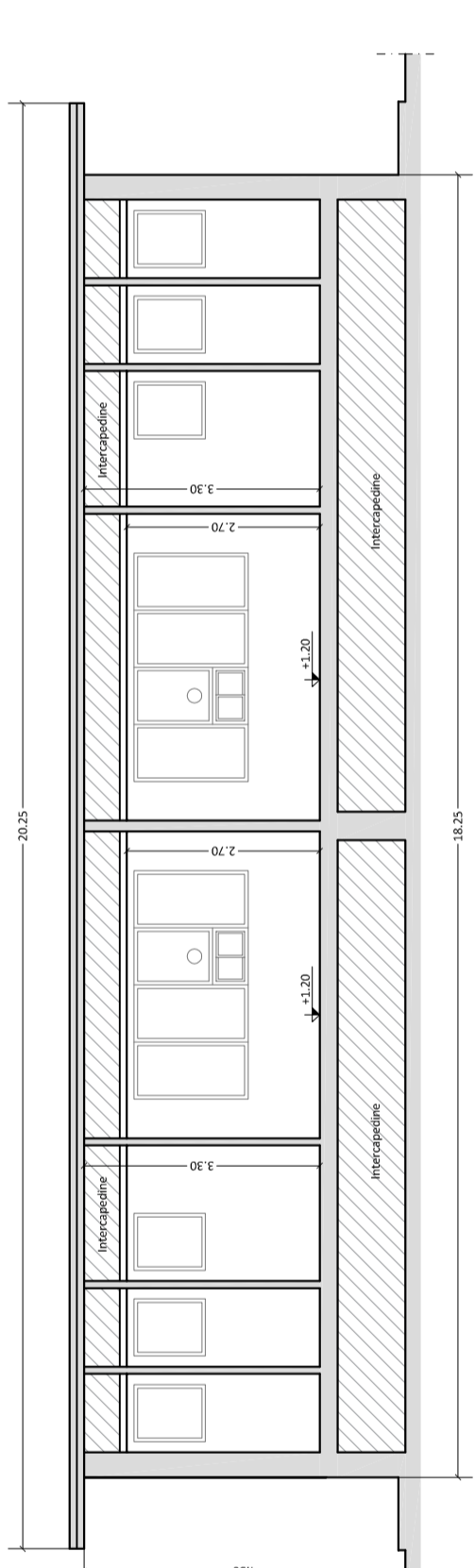

**Sezione B - B**  
Progetto  
Scala 1:100

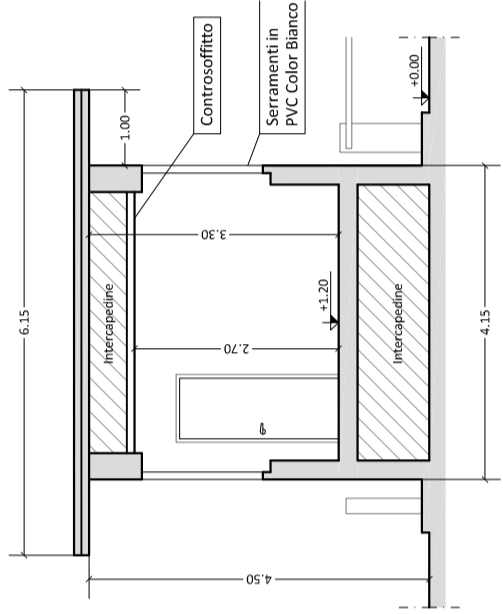

**Prospetto Est**  
Progetto  
Scala 1:100

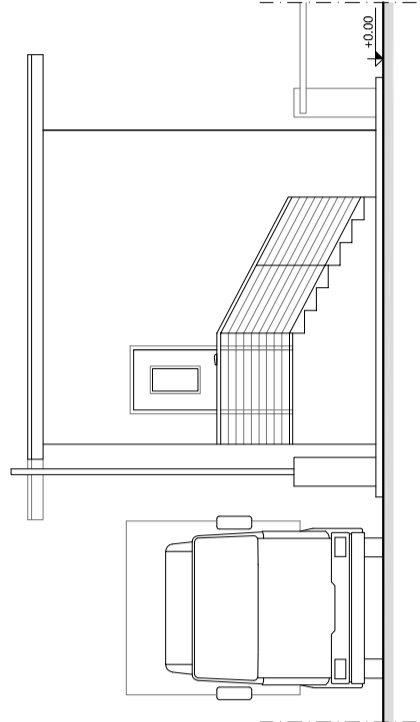

**Prospetto Ovest**  
Progetto  
Scala 1:100

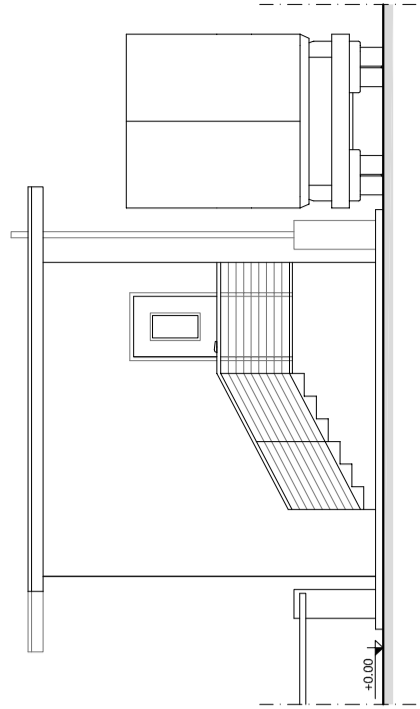

NB. Verificare quote in natura.