

COMUNE DI SAN DORLIGO DELLA VALLE

PROGETTO

LAVORI DI RICONFIGURAZIONE IN AMBITO LOGISTICO/INDUSTRIALE E RETROPORTUALE NELL'AREA COMPRESA NELLO STABILIMENTO WÁRTSILÁ S.P.A. SITO NEL C.C. DI BAGNOLI DELLA ROSANDRA

STUDIO TECNICO dott. ing. PAOLO BUZZI
Via Silvio Pellico 1 - 34122 Trieste - tel. 040772215

COMMITTENTE:

INTERPORTO DI TRIESTE S.P.A.

PROGETTISTA:

dott. ing. Paolo BUZZI



DESCRIZIONE

STATO DI FATTO:

PROSPETTI

NOTE:

DATA	Marzo 2019
SERIE	TAVOLA N°
V	03

PROSPETTO NORD-OVEST
SCALA 1:500



PROSPETTO SUB-OVEST
SCALA 1:500

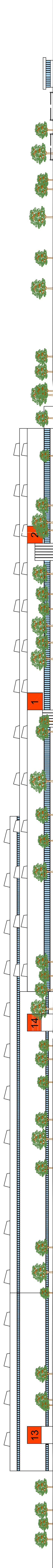

PROSPETTO SUB-EST
SCALA 1:500



PROSPETTO NORD-EST
SCALA 1:500

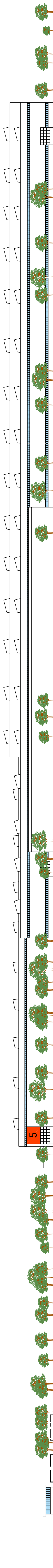

NB: Verificare quote in natura