

COMUNE DI SAN DORLIGO DELLA VALLE

PROGETTO

LAVORI DI RICONFIGURAZIONE IN AMBITO  
LOGISTICO/INDUSTRIALE E RETROPORRTUALE NELL'AREA  
COMPRESA NELLO STABILIMENTO WÄRTSILÄ S.P.A. SITO  
NEL C.C. DI BAGNOLI DELLA ROSANDRA

STUDIO TECNICO dott. ing. PAOLO BUZZI  
Via Silvio Pellico 1 - 34122 Trieste - tel. 040772215

COMMITTENTE:  
INTERPORTO DI TRIESTE S.P.A.

PROGETTISTA:  
dott. ing. Paolo BUZZI



DESCRIZIONE	
PROGETTO:	
PROSPETTI	
NOTE:	

DATA	Febbraio 2019
SERIE	TAVOLA N°
	V 06

PROSPETTO NORD-OVEST  
SCALA 1:500



PROSPETTO SUD-OVEST  
SCALA 1:500

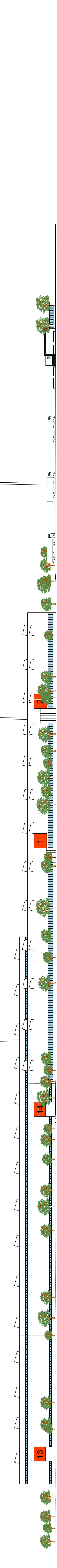

PROSPETTO SUD-EST  
SCALA 1:500



PROSPETTO NORD-EST  
SCALA 1:500

