

**IMPIANTO DI PRODUZIONE DI ENERGIA DA FONTE EOLICA  
"Masseria Muro" DI POTENZA PARI A 90 MW**

**REGIONE PUGLIA  
PROVINCIA di BRINDISI**

**PARCO EOLICO E RELATIVE OPERE DI CONNESSIONE NEI COMUNI DI:  
Mesagne, Brindisi, San Donaci, San Pancrazio, Cellino San Marco**

**PROGETTO DEFINITIVO  
Id AU ORE7Q71**

Tav.:

Titolo:

**3**

**Inquadramento impianto eolico su ortofoto**

Scala:

Formato Stampa:

Codice Identificatore Elaborato:

1:20.000

A3

ORE7Q71\_ElaboratoGrafico\_0\_03

Progettazione:

Committente:

**STC S.r.l.**

Via V. M. STAMPACCHIA, 48 - 73100 Lecce  
Tel. +39 0832 1798355  
fablo.calcarella@gmail.com - fablo.calcarella@ingpec.eu



Direttore Tecnico: Dott. Ing. Fabio CALCARELLA



**wpd MURO s.r.l.**

Viale Aventino, 102 - 00153 Roma  
C.F. e P.I. 15443431000  
tel. +39 06 960 353-00



Data	Motivo della revisione:	Redatto:	Controllato:	Approvato:
Marzo 2020	Prima emissione	STC S.r.l.	FC	wpd MURO s.r.l.

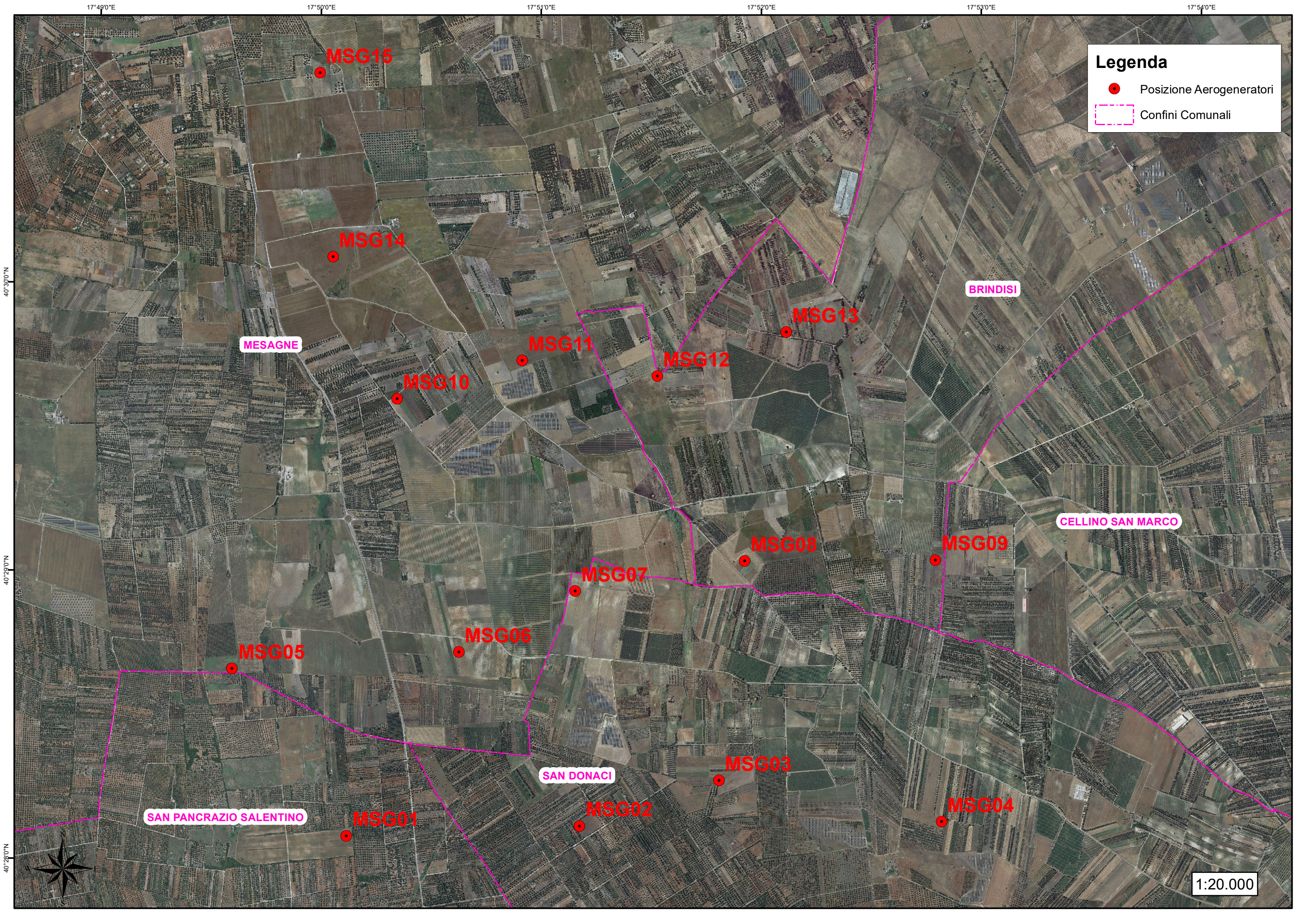

**Legenda**

- Posizione Aerogeneratori
- Confini Comunali

MSG15

MSG14

MESAGNE

MSG11

MSG12

MSG13

BRINDISI

MSG10

CELLINO SAN MARCO

MSG08

MSG09

MSG07

MSG06

MSG05

SAN DONACI

MSG03

SAN PANCRAZIO SALENTINO

MSG01

MSG02

MSG04

1:20.000

