

REGIONE PUGLIA
COMUNE di TROIA
 PROVINCIA di FOGGIA

e2i energie speciali Srl
 Via Dante n°15 - 20121 MILANO

VEGA sas
 LANDSCAPE ECOLOGY
 L'ARTE DI PROGETTARE

Arch. Antonio Demaio
 Via N. dell'Em. 48 - 71121 Foggia (FG)
 Tel. 081 752511 - Fax 081 4412324
 E-Mail: at.demaio@gmail.com

Arch. Marianna Denora
 Via Savona, 3 - 70022 Altamura (BA)
 Tel. Fax 080 3147499
 E-Mail: info@studioprogettazioneaustica.it

Dott. Forestale Luigi Lupo
 Corso Roma, 110 - 71121 Foggia
 E-Mail: luigi.lupo@libero.it

**Studio di Geologia Tecnica & Ambientale
 Dott.sa Geol. Giovanna Amedei**
 Via Pietro Nenni, 4 - 71012 Rodi Garganico (FG)
 Tel./Fax 0884 965793 | Cell. 347 6282259
 E-Mail: giovannaamedei@iscal.it

Dott. Agr. Emidio Ursitti
 Tel. 339 5239845
 E-Mail: emidioursitti@libero.it

Dott. Vincenzo Fico
 Tel. 081 750334
 E-Mail: info@archteologiaesrl.com

Obiettivo
 Fidir: BHW7PE8_IntegrazioniVIA.zip
 Nuova Esibizione: BHW7PE8_TAVOLA_CartaCumulativa02.pdf
 Descrizione Elaborato: Mappa dell'impatto cumulativo prodotto tra l'impianto di progetto, gli impianti in esercizio, gli impianti autorizzati e gli impianti in autorizzazione

| | | | | | |
|------|--------------|-----------------------------------|--------------|-----------------|--------------|
| 01 | Gennaio 2020 | Integrazione VIA + AU | Vega | Arch. A. Demaio | e2i Srl |
| 00 | Luglio 2019 | Emissione per progetto definitivo | Vega | Arch. A. Demaio | e2i Srl |
| Rev. | Data | Oggetto della revisione | Elaborazione | Verifica | Approvazione |

Scala: 1:50.000
 Formato: Codice Pratica **8HW7PE8**

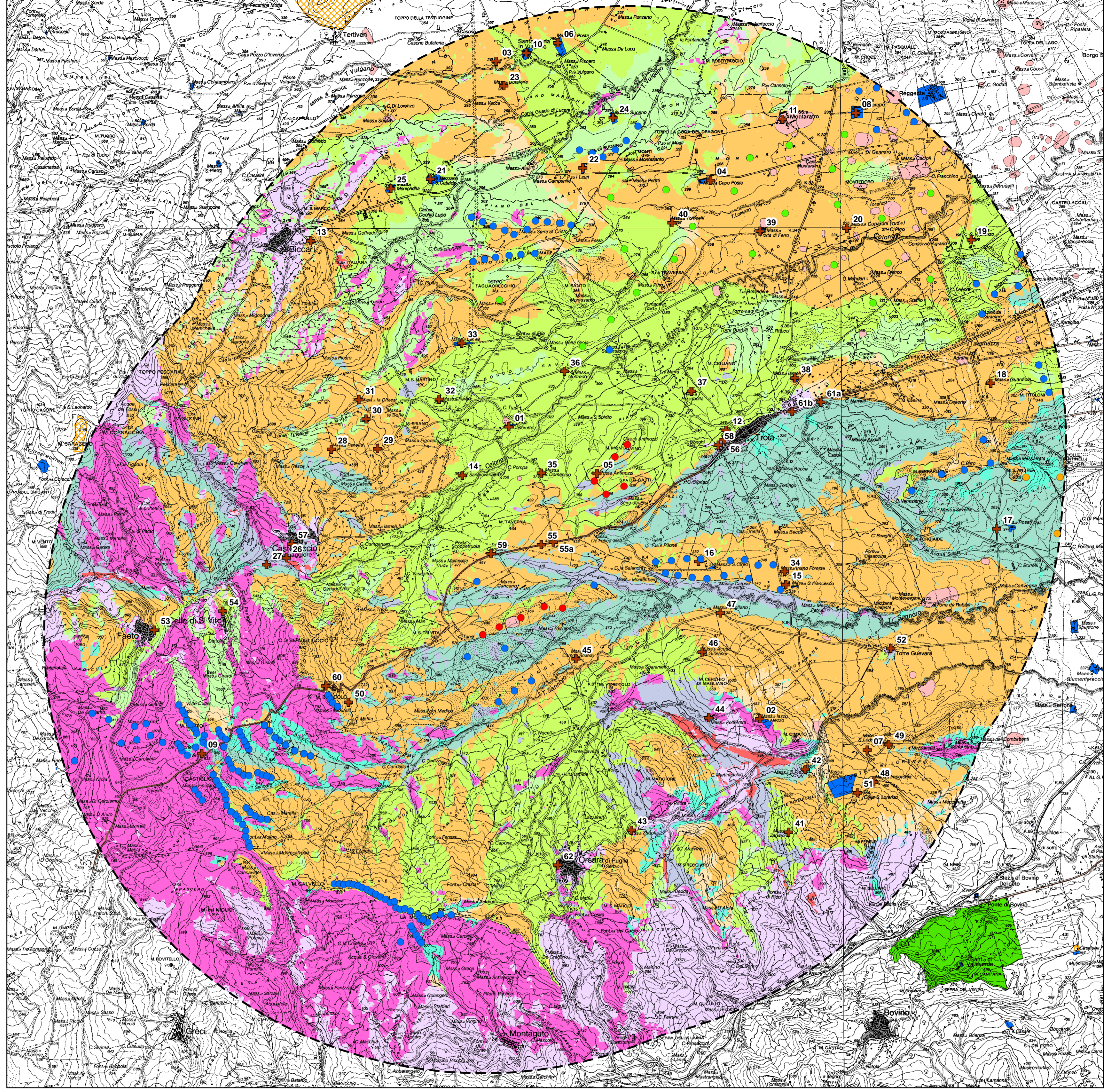

| SCHEDA | COMUNE | DENOMINAZIONE | Coordinate | | Distanza WTG prossimo |
|--------|--------------------------|----------------------------------|------------|---------|--------------------------|
| | | | Est | Nord | |
| 01 | TROIA | CASEROTTE | 521045 | 4579042 | 2000 |
| 02 | ORSARA DI PUGLIA | MASSERIA JAZZO DI MEZZO | 526143 | 4573015 | 4772 |
| 03 | BICCARI | LA POSTA | 520730 | 4586512 | 8313 |
| 04 | LUCERA | MASSERIA CAPO POSTA | 525136 | 4584064 | 5746 |
| 05 | TROIA | POSTA ANTINOZZI | 522803 | 4578055 | 163 |
| 06 | BICCARI | MASSERIA LA POSTA | 521999 | 4586889 | 8362 |
| 07 | BOVINO | S. LORENZO | 528347 | 4572377 | 6764 |
| 08 | LUCERA | MASSERIA POSTA MONTARATRO | 528111 | 4585452 | 8287 |
| 09 | FAETO | EX TAVERNA DI S. VITO | 514692 | 4572306 | 6258 |
| 10 | BICCARI | SANTA MARIA IN VULGANO | 521357 | 4586681 | 8195 |
| 11 | LUCERA | MASSERIA MONTARATRO | 526607 | 4585325 | 7444 |
| 12 | TROIA | SANT'ANTONIO | 525452 | 4578937 | 2046 |
| 13 | BICCARI | SANT'ANTONIO | 516926 | 4582830 | 7623 |
| 14 | TROIA | MASSERIA SANGIOVANNARO | 520042 | 4578014 | 7623 |
| 15 | TROIA | MASSERIA SAN FRANCESCO | 526677 | 4575772 | 4199 |
| 16 | TROIA | MASSERIA SAN CIREO | 524883 | 4576239 | 2036 |
| 17 | TROIA | MASSERIA ROSATI | 531003 | 4576914 | 7653 |
| 18 | TROIA | MASSERIA GUARDIOLA - EX TITOLONE | 530877 | 4579905 | 7556 |
| 19 | TROIA | MASSERIA SAN VINCENZO | 530479 | 4582844 | 8207 |
| 20 | TROIA | MASSERIA CUPARONI | 527927 | 4583090 | 6323 |
| 21 | BICCARI | LE MEZZANE | 519388 | 4584090 | 6776 |
| 22 | BICCARI | MASSERIA I LAUNI | 522511 | 4584322 | 5747 |
| 23 | BICCARI | MASSERIA BUFALEA | 520890 | 4586009 | 7785 |
| 24 | BICCARI | MASSERIA SUOMO | 523135 | 4585356 | 6714 |
| 25 | BICCARI | MASSERIA DE LUCA-MENICHELLA | 518570 | 4583899 | 7152 |
| 26 | CASTELLUCCIO VALMAGGIORE | MULINO CONTINI | 516429 | 4576316 | 4324 |
| 27 | CASTELLUCCIO VALMAGGIORE | MULINO CAPORASO | 516019 | 4576177 | 4664 |
| 28 | CASTELLUCCIO VALMAGGIORE | MASSERIA PANELLA | 517355 | 4578545 | 4907 |
| 29 | CASTELLUCCIO VALMAGGIORE | MASSERIA DEL BISCO | 518297 | 4578557 | 4383 |
| 30 | CASTELLUCCIO VALMAGGIORE | MASSERIA DEL PERO | 518063 | 4579167 | 4849 |
| 31 | CASTELLUCCIO VALMAGGIORE | MASSERIA DIFESA | 517921 | 4579564 | 5101 |
| 32 | CASTELLUCCIO VALMAGGIORE | MASSERIA PARCO | 519566 | 4579567 | 3588 |
| 33 | CASTELLUCCIO VALMAGGIORE | MASSERIA LAMIA | 520026 | 4580723 | 3911 |
| 34 | TROIA | MASSERIA PIANO FORESTE | 526647 | 4576036 | 3732 |
| 35 | TROIA | MASSERIA SAN DOMENICO | 521659 | 4578055 | 1095 |
| 36 | TROIA | MASSERIA GOFFREDO | 522133 | 4580147 | 2121 |
| 37 | TROIA | MASSERIA RIZZABELLA | 524738 | 4579743 | 1709 |
| 38 | TROIA | MASSERIA IAMELI | 526861 | 4580006 | 3693 |
| 39 | TROIA | MASSERIA PORTA DI FERRO | 526152 | 4583023 | 5189 |
| 40 | TROIA | MASSERIA TORRICELLI | 524340 | 4583196 | 4639 |
| 41 | ORSARA DI PUGLIA | MASSERIA ZAPPARONE | 526735 | 4570685 | 6536 |
| 42 | ORSARA DI PUGLIA | MASSERIA SAN PIETRO | 527079 | 4571982 | 5980 |
| 43 | ORSARA DI PUGLIA | MASSERIA ZOTTOLO | 523504 | 4570730 | 4773 |
| 44 | ORSARA DI PUGLIA | MASSERIA POLLETRERA | 525096 | 4573034 | 3753 |
| 45 | ORSARA DI PUGLIA | MASSERIA CAMPO SUALDO | 522369 | 4574246 | 961 |
| 46 | ORSARA DI PUGLIA | MASSERIA ACQUA SAN GIOVANNI | 524962 | 4574390 | 3004 |
| 47 | ORSARA DI PUGLIA | MASSERIA MAGLIANO | 525335 | 4575184 | 3133 |
| 48 | BOVINO | MASSERIA IMPORCHIA | 528483 | 4571719 | 7181 |
| 49 | BOVINO | MASSERIA SAN LORENZO | 528784 | 4572487 | 7120 |
| 50 | CELLE DI SAN VITO | MASSERIA SPOLPALOSSO | 517703 | 4573351 | 3085 |
| 51 | BOVINO | S. LORENZO-CULACCHIUTA | 527829 | 4571646 | 0 |
| 52 | ORSARA DI PUGLIA | TORRE GUEVARA | 528829 | 4574459 | 6672 |
| 53 | FAETO | BELVEDERE DI FAETO | 513724 | 4574835 | 6837 |
| 54 | CELLE DI SAN VITO | BELVEDERE DI CELLE SAN VITO | 515125 | 4575223 | 5463 |
| 55 | TROIA | TRATTURELLO FOGGIA-CAMPOREALE | 521659 | 4576594 | 1376 |
| 56 | TROIA | BELVEDERE VILLA COMUNALE | 525407 | 4578746 | 1950 |
| 57 | CASTELLUCCIO VALMAGGIORE | BELVEDERE DI CASTELLUCCIO VM | 516542 | 4576605 | 4469 |
| 58 | TROIA | BELVEDERE ACQUEDOTTO | 525289 | 4578637 | 1765 |
| 59 | TROIA | TAVERNA CANCARRO | 520630 | 4576397 | 1573 |
| 60 | CELLE DI SAN VITO | MONTE BUCCOLO | 517239 | 4573685 | 3491 |
| 61a | TROIA | STRADA PANORAMICA 1 | 527391 | 4579512 | 3983 |
| 61b | TROIA | STRADA PANORAMICA 2 | 526805 | 4579319 | 3368 |
| 62 | ORSARA DI PUGLIA | BELVEDERE | 522059 | 4570149 | 4864 |

- Legenda**
- AEROGENERATORI**
- IMPIANTO PROGETTO
 - IMPIANTI IN ESERCIZIO
 - IMPIANTI AUTORIZZATI
 - IMPIANTI IN AUTORIZZAZIONE
- AREA STUDIO**
- AREA BUFFER 9.000 KM (50°Hmax) PER IMPIANTI EOLICI
 - ⊕ PUNTI PERCETTIVI
- PATRIMONIO CULTURALE E IDENTITARIO**
- ▨ Zone di interesse archeologico
 - Aree a rischio archeologico
 - Città consolidata
 - Rete tratturi
 - Siti storico culturali
 - Immobili e aree di notevole interesse pubblico

WIND FARMS VISIBLE

| | |
|---|---|
| 0, Nessun aerogeneratore visibile | 8, Impianti in autorizzazione |
| 1, Impianto Progetto | 9, Impianto Progetto/Impianti in autorizzazione |
| 2, Impianti in esercizio | 10, Impianti in esercizio/Impianti in autorizzazione |
| 3, Impianto Progetto/Impianti in esercizio | 11, Impianto Progetto/Impianti in esercizio/Impianti in autorizzazione |
| 4, Impianti autorizzati | 12, Impianti autorizzati/Impianti in autorizzazione |
| 5, Impianto Progetto/Impianti autorizzati | 13, Impianto Progetto/Impianti autorizzati/Impianti in autorizzazione |
| 6, Impianti in esercizio/Impianti autorizzati | 14, Impianto in esercizio/Impianti autorizzati/Impianti in autorizzazione |
| 7, Impianto Progetto/Impianti in esercizio/Impianti autorizzati | 15, Impianto Progetto/Impianti in esercizio/Impianti autorizzati/Impianti in autorizzazione |

| | Combinazione cumulativa | Area | | |
|---------|---|-------------|--------|-----|
| | | mq | ha | % |
| Nessuna | Nessun aerogeneratore visibile | 28.336.244 | 2.834 | 8% |
| A | Impianto Progetto | 926.875 | 93 | 0% |
| B | Impianti in esercizio | 48.877.300 | 4.888 | 14% |
| A/B | Impianto Progetto/Impianti in esercizio | 10.874.403 | 1.087 | 3% |
| C | Impianti autorizzati | 385.393 | 39 | 0% |
| A/C | Impianto Progetto/Impianti autorizzati | 26.875 | 3 | 0% |
| B/C | Impianti in esercizio/Impianti autorizzati | 4.910.999 | 491 | 1% |
| A/B/C | Impianto Progetto/Impianti in esercizio/Impianti autorizzati | 29.970.470 | 2.997 | 9% |
| D | Impianti in autorizzazione | 371.390 | 37 | 0% |
| A/D | Impianto Progetto/Impianti in autorizzazione | 69.375 | 7 | 0% |
| B/D | Impianti in esercizio/Impianti in autorizzazione | 26.604.209 | 2.660 | 8% |
| A/B/D | Impianto Progetto/Impianti in esercizio/Impianti in autorizzazione | 69.804.462 | 6.980 | 20% |
| C/D | Impianti autorizzati/Impianti in autorizzazione | 1.875 | 0 | 0% |
| A/C/D | Impianto Progetto/Impianti autorizzati/Impianti in autorizzazione | 1.875 | 0 | 0% |
| B/C/D | Impianti in esercizio/Impianti autorizzati/Impianti in autorizzazione | 7.003.476 | 700 | 2% |
| A/B/C/D | Impianto Progetto/Impianti in esercizio/Impianti autorizzati/Impianti in autorizzazione | 121.645.681 | 12.165 | 35% |

