

e2i energie speciali Srl
Via Dante n°15 - 20121 MILANO

VEGA LANDSCAPE ECOLOGY
E-COMPARTMENT

Arch. Antonio Demaio
Via N. dell' Carni, 48 - 71121 Foggia (FG)
Tel. 0881.756251 | Fax 1784412324
E-Mail: ait.vega@gmail.com

Arch. Marianna Denora
Via Savona, 3 - 70022 Altamura (BA)
Tel. Fax 080 3147468
E-Mail: info@studioprogettazioneacustica.it

Dott. Forestale Luigi Lupo
Corso Roma, 110 - 71121 Foggia
E-Mail: luigilupo@libero.it

Studio di Geologia Tecnica & Ambientale
Dott.ssa Geol. Giovanna Amedei
Via Pietro Nenni, 4 - 71012 Rodi Garganico (FG)
Tel./Fax 0884.695769 | Cell. 347.6262259
E-Mail: giovannaamedei@iscali.it

Dott. Vincenzo Ficco
Tel. 0881.760334
E-Mail: info@archeologicaesrl.com

Dott. Agr. Emidio Ursitti
Tel. 339.6229845
E-Mail: emidioursitti@libero.it

Opera
Impianto Eolico composto da n.10 aerogeneratori da 4,2 MW per una potenza complessiva di 42 MW nel Comune di Troia (FG) alla Località "Montalvino - Cancarro"

Objetto
Fiduciar:
8HW7PE8_IntegrationsVIA.zip
Nome Elaborazione:
8HW7PE8_TavolaCavidotto.pdf
Descrizione Elaborato:
Planimetria generale del cavetto di connessione alla Stazione Elettrica

01	Gennaio 2020	Integrazione VIA + AU	Vega	Arch. A. Demaio	e2 Srl
00	Luglio 2019	Emissione per progetto definitivo	Vega	Arch. A. Demaio	e2 Srl
Rev.	Data	Oggetto della revisione	Elaborazione	Verifica	Approvazione

Scale: 1:2.000
Formato: Codice Pratica **8HW7PE8**

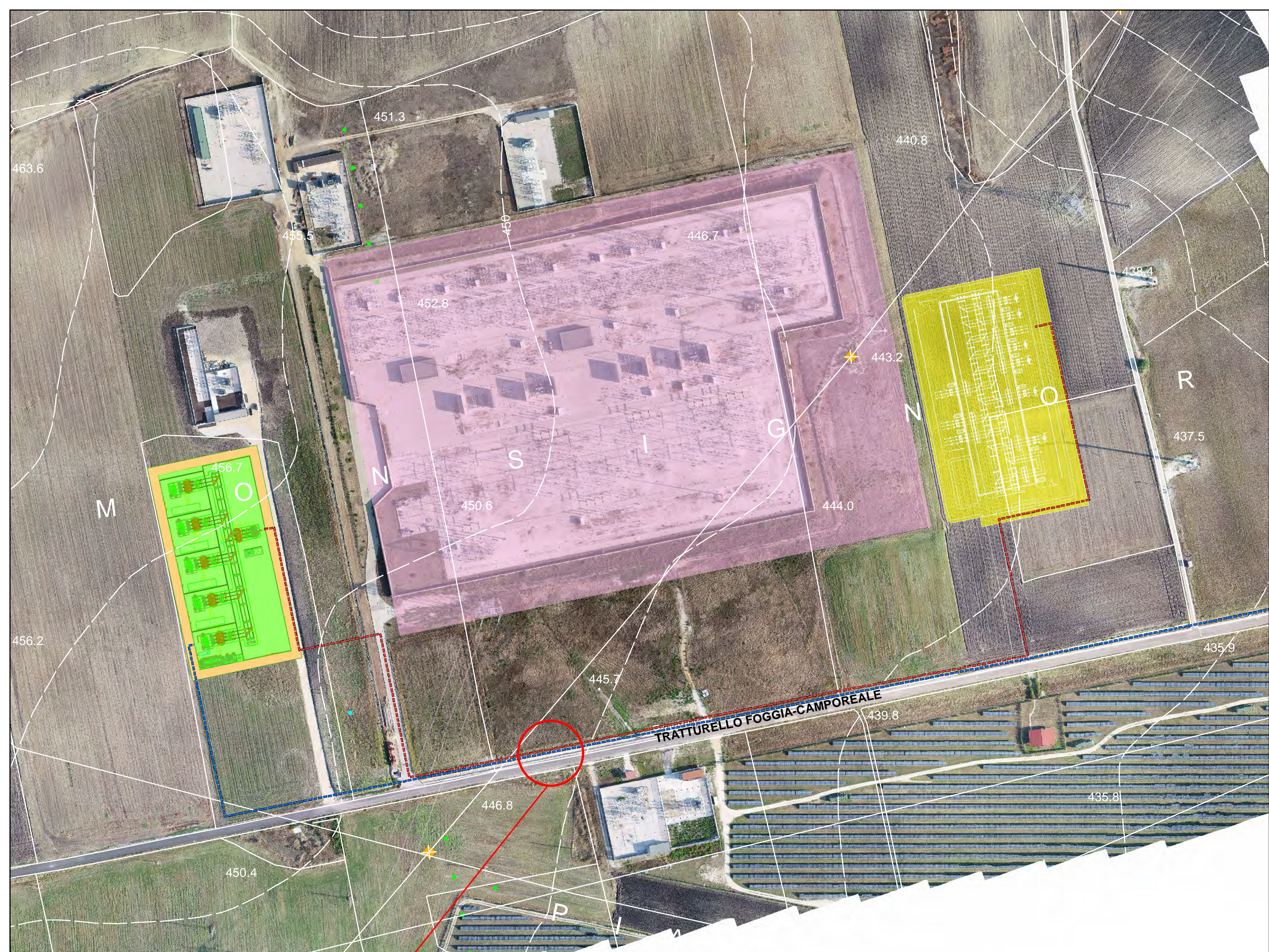

Legenda

Cavidotti

CAVIDOTTO DI UTENZA PER LA CONNESSIONE ALLA RETE NAZIONALE 30kV

ELETTRODOTTO INTERRATO 150 kV

Impianti di rete

FUTURA SSE AT/MT 150kV/30kV - AUTORIZZATA AI FINI AMBIENTALI CON ATTO n.132 del 14/01/2016 ALLA SOCIETA' ENERGY BICCARI SRL

VIBILITA' ESTERNA FUTURA SSE AT/MT 150kV/30kV

SE 380kV/150kV "TROIA-CANCARRO" - ESISTENTE

SE FUTURO AMPLIAMENTO "TROIA"

PARTICOLARE CAVIDOTTO IN CUNETTA

