PLANIMETRIA DI PROGETTO

SCALA 1:1000

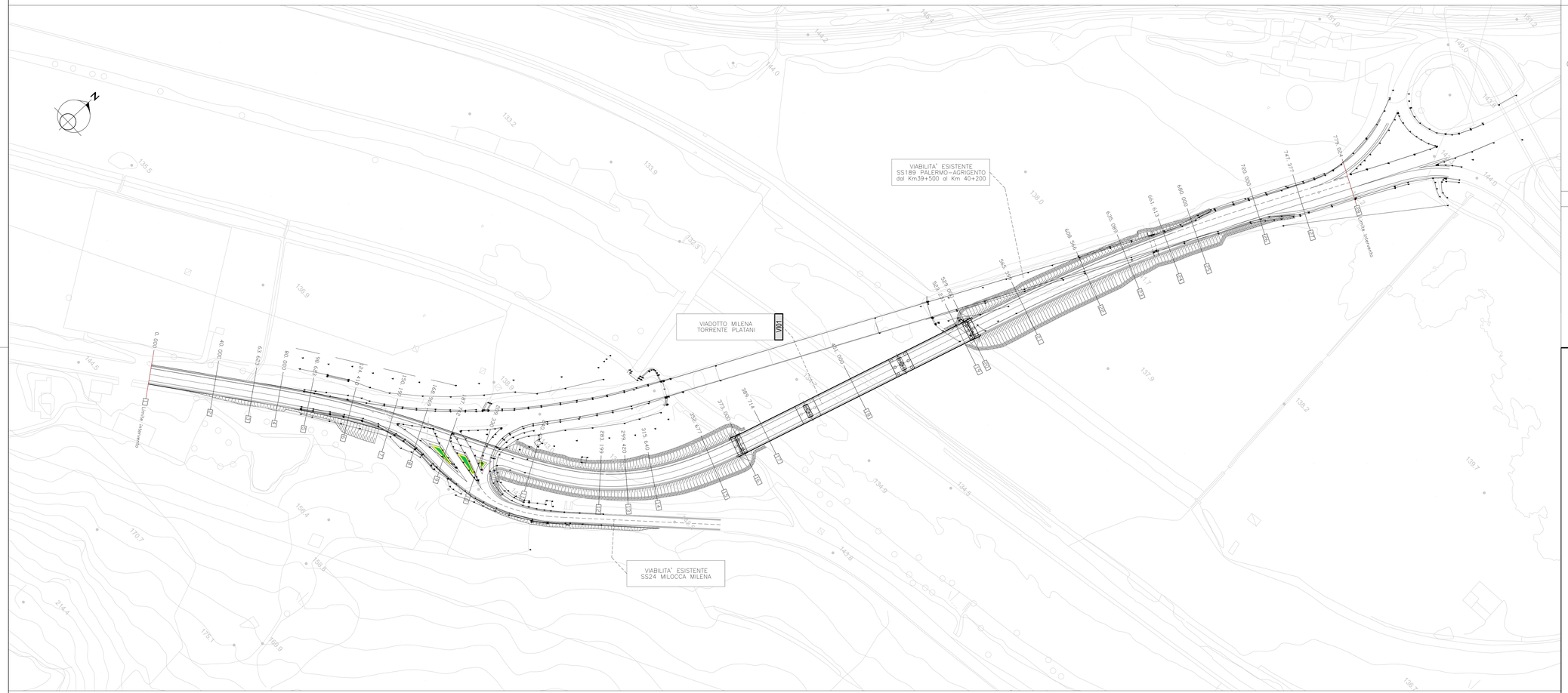

NOTE GENERALI

- TUTTE LE MISURE SONO ESPRESSE IN METRI
- TUTTE LE QUOTE ALTIMETRICHE SONO ESPRESSE IN METRI S.L.M.
- TUTTI GLI ANGOLI SONO ESPRESSI IN GRADI CENTESIMALI

LEGENDA

Limite intervento

VIADOTTO MILENA — Indicazioni wbs

0.000 — 1 — Progressive

REQUISITI E PRESCRIZIONI

anas GRUPPO FS ITALIANE

Coordinamento Territoriale Sicilia

Area Compartimentale Palermo

S.S. 189 "Della valle del Platani"

Progetto esecutivo inerente i lavori di costruzione del viadotto Milena sito lungo la S.S. 189 "Della Valle dei Platani" al Km 39+800.

Cod. SIL PAPAMS014CMA17

BARONE NICOLO'
ANAS S.P.A.
Dipendente
01.01.2000
10:05:28 UTC

PROGETTO ESECUTIVO

Il Progettista	Il Geologo	Assistenza alla progettazione e al RUP
Dott. Ing. Nicolò Barone	*Dott. Riccardo Giovo*	*Sisco S.r.l.* *Dott. Ing. Alessandro Franzari*
I COLLABORATORI: *Geom. Pietro Troia*	*Geom. Salvatore Infantino*	Coordinatore della sicurezza in fase di progettazione *Sisco S.r.l.* *Dott. Ing. Sergio Fontana*

Visto: Il Responsabile del Procedimento
Dott. Ing. Salvatore Cappellone

TITOLO ELABORATO

PLANIMETRIA DI PROGETTO

FASE	CODICI LIVELLI ELABORATO	N° ELAB.
P E	T 0 0 - P S 0 0 - T R A - P P - 0 1 A	05.1

N°	DESCRIZIONE	DATA
1	EMISSIONE	dic. 2017

PROT. N°..... DEL .....

SCALA 1: 1000

Visti e approvazioni