ASJA AMBIENTE ITALIA S.p.A.

via Ivrea, 70 - 10098 Rivoli (To)

REALIZZAZIONE DI NUOVA STAZIONE TERNA DI SMISTAMENTO A 150 kV AD AMPLIAMENTO DELLA STAZIONE 380/150 kV DI TROIA (FG)

PROGETTO DEFINITIVO

Studio BIP - Associazione Professionale
Via Ivrea, 70 - 10098 Rivoli (To)
tel.0039 011 9535811 - fax.0039 011 9535824
tel.0039 06 97657079 - fax.0039 06 97657080
tel.0039 0832 2172 55 - fax.0039 0832 2172 60
www.studiobip.com - info@studiobip.com
ASSICURAZIONE QUALITÀ
CERTIFICATO N° 12100 / 95 / I
CERTIFICATO N° QEP/QLA/0179

Tecnico
ing. Gianluca B. BISCOTTI

Collaborazioni
ing. Antonio CRISAFULLI
arch. Valentina Mastromarino

Responsabile commessa
ing. Gianluca B. BISCOTTI

ORDINE DEGLI INGEGNERI
Ingegnere
GIANLUCA BIAGIO BISCOTTI
Sezione A n. 6240
settore civile e ambientale
settore industriale
settore dell'informazione
PROVINCIA DI BARI

TAVOLA	TITOLO	COMMESSA	TIPOLOGIA
R05	PIANTA, PROSPETTI E SEZIONI DEI CHIOSCHI TERNA E DEL LOCALE CONSEGNA MT E TLC	11037	D
		CODICE ELABORATO	
		DW11037D-R05	
REVISIONE		SOSTITUISCE	SOSTITUITO DA
00		--	--
FOGLIO	Tutte le informazioni tecniche contenute nel presente documento sono di proprietà esclusiva dello Studio Tecnico BIP S.r.l e non possono essere riprodotte, divulgate o comunque utilizzate senza la sua preventiva autorizzazione scritta. All technical information contained in this document is the exclusive property of Studio Tecnico BIP S.r.l. and may neither be used nor disclosed without its prior written consent. (art. 2575 c.c.)	NOME FILE	SCALA
1/1		DW11037D-R05.dwg	1:50

REV	DATA	MODIFICA	DISEGNATO	CONTROLLATO	APPROVATO
00	13/04/2011	Emissione	ing. Crisafulli	ing. Biscotti	ing. Biscotti
01					
02					
03					
04					
05					

Disegno elaborato con sistema AUTOCAD. E' vietata la modifica manuale. Mod. P-20(A) rev.1 (02.03.09)

PIANTA

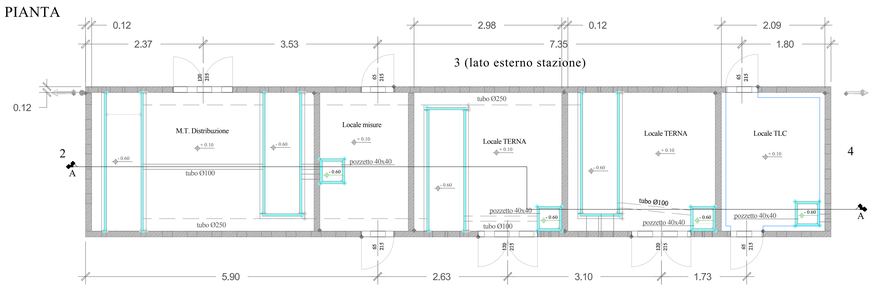

PROSPETTO 1 (lato interno stazione)

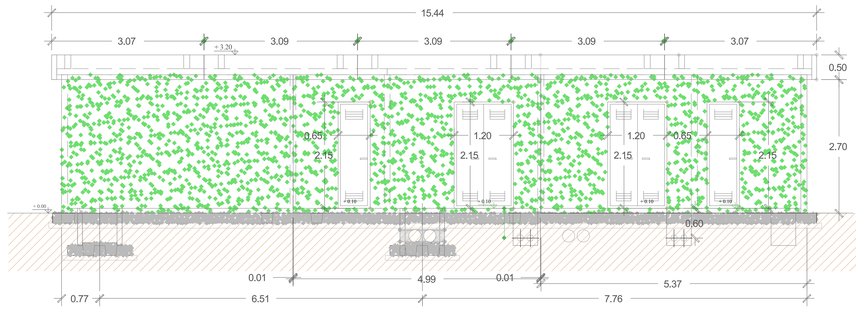

PROSPETTO 4

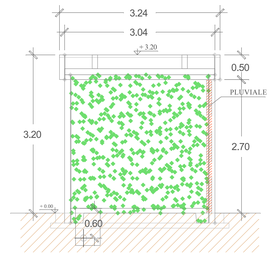

PROSPETTO 3 (lato esterno stazione)

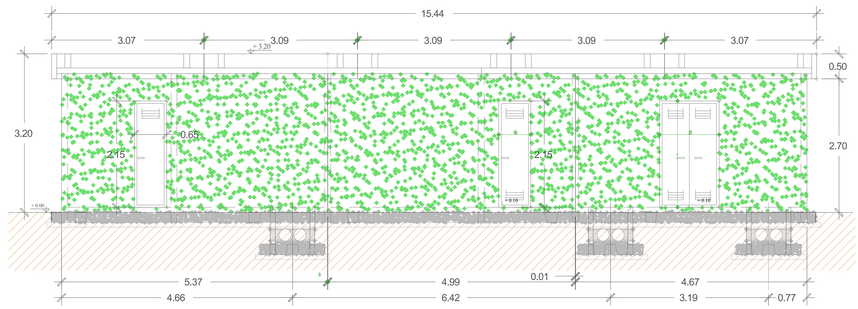

PROSPETTO 2

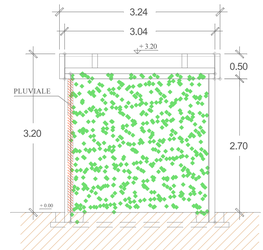

SEZIONE A-A

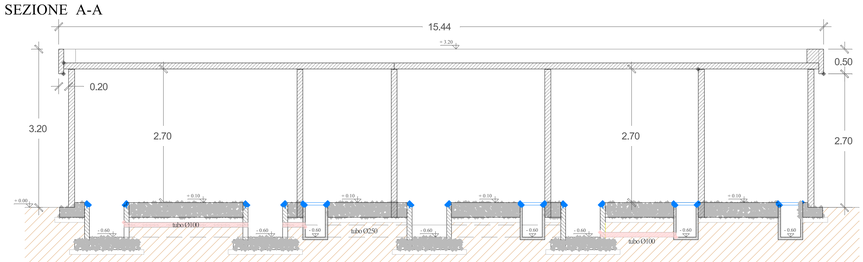

VISTA LATERALE

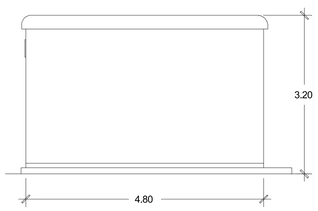

SEZIONE A - A

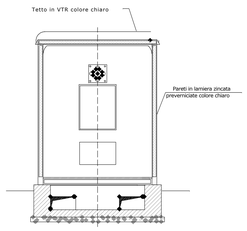

PIANTA

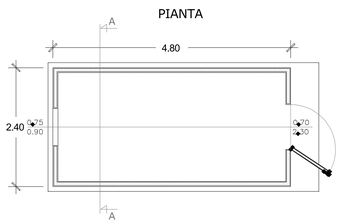

VISTA FRONTALE

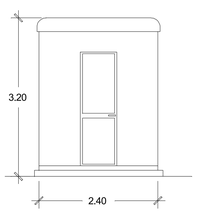

CHIOSCHI TERNA

LOCALE CONSEGNA MT E TLC