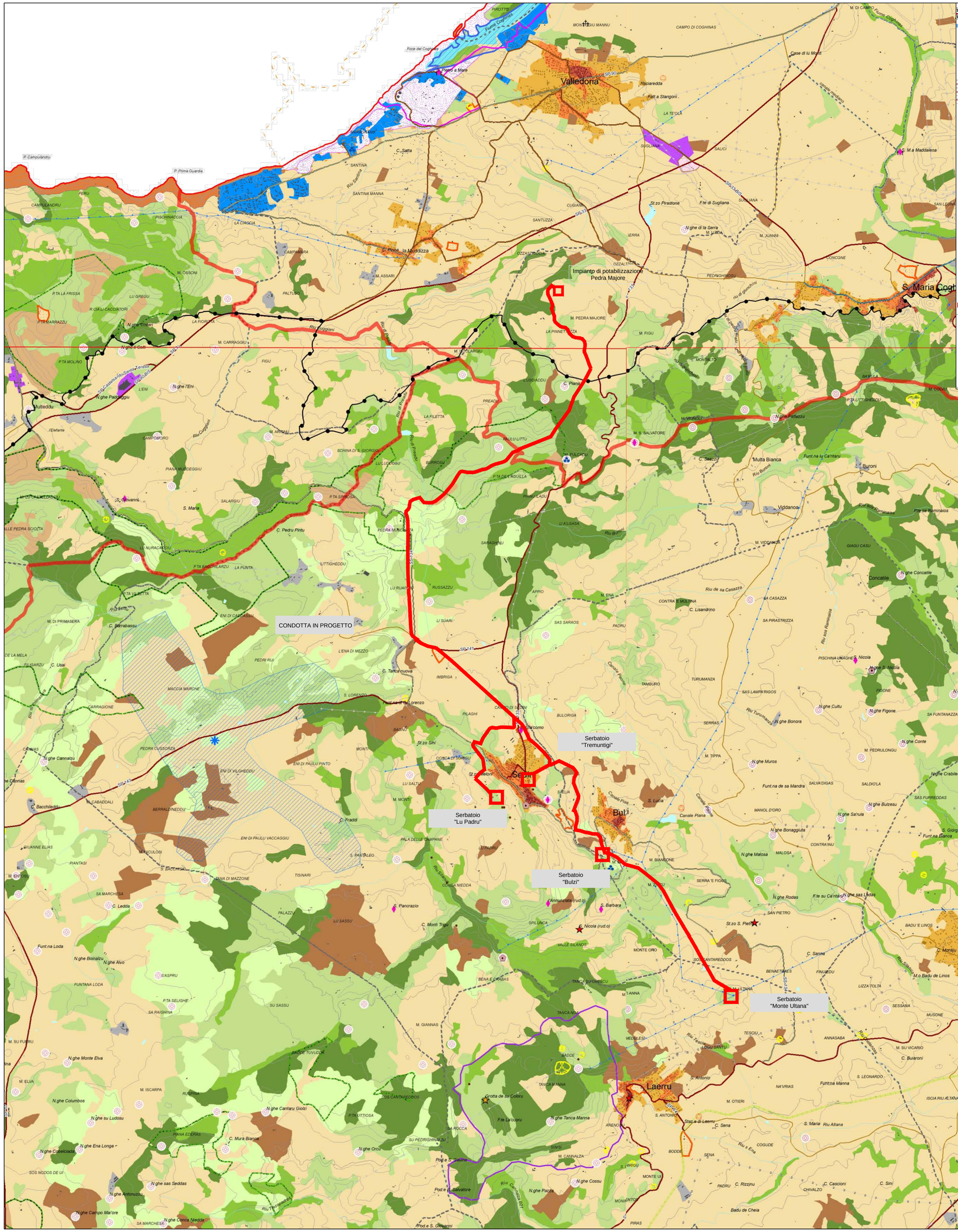

REGIONE AUTONOMA DELLA SARDEGNA

LEGENDA

PIANO PAESAGGISTICO REGIONALE

D.Lgs. 22 gennaio 2004 n.42 e succ. mod. — L.R. 25 novembre 2004 n.8

AMBITI PAESAGGISTICI

1. Golfo di Cagliari
2. Nora
3. Chia
4. Golfo di Teulada
5. Arbiadas dal Sulcis
6. Carbonia e Iscis suisdanu
7. Bacino metallifero
8. Arburese
9. Golfo di Oristano
10. Montiferru
11. Planargia
12. Montiscroni
13. Alghero
14. Golfo dell'Asinara
15. Bassa valle del Coghinas
16. Gallura costiera nord-occidentale
17. Gallura costiera nord-orientale
18. Golfo di Olbia
19. Budoni-S.Teodoro
20. Monte Albo
21. Baronia
22. Supramonte di Baunei e Dorgali
23. Ogliastra
24. Sarrabus
25. Bassa valle del Flumendosa
26. Castiadas
27. Golfo orientale di Cagliari

Limite dell'ambito

ASSETTO AMBIENTALE

BENI PAESAGGISTICI AMBIENTALI EX ART. 143 D.Lgs. N°42/04 e succ. mod.

Fascia costiera
Sistemi a baia e promontori, fiordi e piccole isole
Corpi idrici e coste rocciose
Corpi idrici e sistemi di spiaggia
Zone umide costiere
Aree a quota superiore ai 300 m s.l.m.
Aree boscose di rilievo
Laghi naturali, invasi artificiali, stagni, lagune
Fiumi, torrenti e altri corsi d'acqua
Praterie e formazioni steppiche
Praterie di posidonia oceanica
Aree di elevato interesse naturalistico
Aree di notevole interesse faunistico
Aree di notevole interesse botanico e fitogeografico
Grotte, cavernie
Alberi monumentali
Monumenti naturali istituiti l.r. 31/89

BENI PAESAGGISTICI AMBIENTALI EX ART. 142 D.Lgs. N°42/04 e succ. mod.

Parchi e aree protette nazionali L.q.n. 394/91
Vulcani
Boschi e foreste (Rd. 2 Gennaio D.Lgs. 227/01)
Aree gravate da usi civici

COMPONENTI DI PAESAGGIO CON VALENZA AMBIENTALE

Dalla carta dell'Uso del Suolo 1:25.000

AREE NATURALI E SUBNATURALI

Vegetazione a macchia o in aree verdde
Aree con vegetazione rada > 5% e < 40%; formazioni di ripa non arboree; macchia mediterranea; letti di torrenti di ampiezza superiore a 25 m; paludi interne; paludi salmastre; pareti rocciose
Boschi
Boschi misti di conifere e latifoglie; boschi di latifoglie.

AREE SEMINATURALI

Praterie
Prati stabili; aree a pascolo naturale; cespuglietti e arbusteti; garrigie; aree a rinaturalizzazione naturale.
Sughereto; castagneti da frutto

AREE AD UTILIZZAZIONE AGRO-FORESTALE

Colture specializzate e arboree
Vigneti; Frutteti e frutti minori; uliveti; colture temporanee associate all'olivo; colture temporanee associate al vigneto; colture temporanee associate ad altre colture permanenti.
Impianti boschivi artificiali
Boschi di conifere, Pioppeti, saliceti, eucaliteti; altri impianti arborei da legno; arboricoltura con essenze forestali di conifere; aree a rinaturalizzazione artificiale.
Colture erbacee specializzate, aree agroforestali, aree incolte
Seminativi in aree non irrigue; prati artificiali; seminativi semplici e colture erbacee a pieno campo; risaie; vivai; colture in serra; orticoltura a particolari complessi; aree pseudosteriche occupate da colture agrarie con presenza di spazi naturali importanti; aree agroforestali; aree incolte.

AREE DI INTERESSE NATURALISTICO ISTITUZIONALMENTE TUTELATE

SIC di interesse comunitario
Zone di protezione speciale
Sistema regionale dei parchi, delle riserve e dei monumenti naturali L.r. 31/89
Oasi permanenti di protezione faunistica
Area gestione speciale ente foreste

AREE DI RECUPERO AMBIENTALE

ANAGRAFE SITI INQUINATI D.Lgs. 22/97 E D.M. 471/99

SIN inquinati
Area di rispetto dei siti inquinati
SIR emlerto
Area minerarie dismesse

AREE DEGRADATE

Discariche
Scavi

ASSETTO STORICO CULTURALE

BENI PAESAGGISTICI EX ART. 136 D.Lgs. N°42/04 e succ. mod.

VINCOLI

Architettonico — Vincoli ex L 1497/39

BENI PAESAGGISTICI EX ART. 142 D.Lgs. N°42/04 e succ. mod.

VINCOLI

Archeologico

BENI PAESAGGISTICI EX ART. 143 D.Lgs. N°42/04 e succ. mod.

AREE CARATTERIZZATE DA EDIFICI E MANUFATTI DI VALENZA STORICO - CULTURALE

Aree caratterizzate da preesistenze con valenza storico culturale

BENI DI INTERESSE PALEONTOLOGICO
LUOGHI DI CULTO DAL PREISTORICO ALL'ALTO MEDIOEVO

Circolo megalitico — Menhir — Tophet
Fente-pozzo — Tempio

AREE FUNERARIE DAL PREISTORICO ALL'ALTO MEDIOEVO

Abitato ipogeico funerario — Domus de janas — Ipogeo funerario
Dolmen — Grotta — Necropoli
Tombe — Cimitero — Tomba dei giganti
Betilo — Sepolcreto

INSEDIAMENTI ARCHEOLOGICI DAL PREINURAGICO ALL'ETA' MODERNA, COMPRENDENTI SIA INSEDIAMENTI TIPO VILLAGGIO, SIA INSEDIAMENTI DI TIPO URBANO, SIA INSEDIAMENTI RURALI

Abitato — Casa — Deposito
Anfiteatro — Cisterna — Insediamento
Capanne — Complesso — Nuraghe
Rinvenimenti — Ruderi — Presenza permanegiva
Terme — Villaggio — Grotta ripaso
ARCHITETTURE RELIGIOSE MEDIOEVALI, MODERNE E CONTEMPORANEE
Chiesa — Bertuiado — Cenoteio
Cripta — Abbazia — Cuestesion
Oratorio — Cappella — Seminario
ARCHITETTURE MILITARI STORICHE SINO ALLA II GUERRA MONDIALE
Castello bellicusiani — Castello — Torre
AREE CARATTERIZZATE DA INSEDIAMENTI STORICI
CENTRI DI ANTICA E PRIMA FORMAZIONE
INSEDIAMENTO SPARSO: MEDIAL, FURRIADROXIU, BODDEU, CUILI, STAZIO

BENI IDENTITARI EX ARTT. 5 E 9 N.T.A.

AREE CARATTERIZZATE DA PRESENZA DI EDIFICI E MANUFATTI DI VALENZA STORICO-CULTURALE

ELEMENTI INDICATIVI STORICO-ARTISTICI DAL PREISTORICO AL CONTEMPORANEO, COMPRENDENTI RAPPRESENTAZIONI ICONICHE O ANICONICHE DI CARATTERE RELIGIOSO, POLITICO, MILITARE

Fontana — Pertido — Pozzo
Stuttrafa — Bertolotto — Statua
Pelitto — Forno — Struttura
ARCHEOLOGIE INDUSTRIALI E AREE ISTITUTIVE, ARCHITETTURE E AREE PRODUTTIVE STORICHE
Tonnara — Mulino — Guidchiera
ARCHITETTURE SPECIALISTICHE, CIVILI STORICHE
Caserma forestale — Collegio — Edificio
Albergo — Villa — Palazzo
Casa — Fabbricato — Stazio
Dogana — Monte granatico — Municipio

RETI ED ELEMENTI CONNETTIVI

RETE INFRASTRUTTURALE STORICA
Faro — Pedra storica — Acquedotto
Porto — Strada — Stazione
TRAME E MANUFATTI DEL PAESAGGIO AGRO-PASTORALE STORICO-CULTURALE
Aree dell'organizzazione minerata — Aree della bonifica — Aree delle saline storiche — Parco geomineralogico ambientale e storico

AREE DI INSEDIAMENTO PRODUTTIVO DI INTERESSE STORICO-CULTURALE

ASSETTO INSEDIATIVO

EDIFICATO URBANO
CENTRI DI ANTICA E PRIMA FORMAZIONE
ESPANSIONI FINO AGLI ANNI 60
ESPANSIONI RECENTI
EDIFICATO URBANO DIFFUSO

EDIFICATO IN ZONA AGRICOLA
INSEDIAMENTO STORICO SPARSO (Medau, furiadroxiu, stazio)
NUCLEI, CASE SPARSE E INSEDIAMENTI SPECIALIZZATI

INSEDIAMENTI TURISTICI
INSEDIAMENTI TURISTICI

INSEDIAMENTI PRODUTTIVI
INSEDIAMENTI PRODUTTIVI A CARATTERE INDUSTRIALE, ARTIGIANALE E COMMERCIALE
Grande area industriale
Insediamenti produttivi
Grande distribuzione commerciale

AREE ESTRATTIVE: CAVE E MINIERE
Area estrattiva di seconda categoria (cava)
Area estrattiva di prima categoria (miniera)
Saline

AREE SPECIALI
AREE SPECIALI (GRANDI ATTREZZATURE DI SERVIZIO PUBBLICO PER ISTRUZIONE, SANITA', RICERCA E SPORT) E AREE MILITARI

SISTEMA DELLE INFRASTRUTTURE
AREE DELLE INFRASTRUTTURE

NODI DEI TRASPORTI
Aeroporto nazionale
Aeroporto regionale
Aeroporto militare
Porto industriale
Terminal intermodale
Porto commerciale
Porto commerciale/turistico
Porto turistico
Stazioni ferroviarie

RETE DELLA VIABILITA'
Strade statali e provinciali
Strade a specifica valenza paesaggistica e panoramica
Strade di fruizione turistica
Strade statali e provinciali a specifica valenza paesaggistica e panoramica
Strade statali e provinciali a specifica valenza paesaggistica e panoramica di fruizione turistica
Rete stradale locale
Strade in costruzione
Impianti ferroviari lineari
Impianti ferroviari lineari a specifica valenza paesaggistica e panoramica

CICLO DEI RIFIUTI
Discarica rifiuti
Impianto di trattamento ed smaltimento rifiuti

CICLO DELLE ACQUE
Depuratori
Condotta idrica
Bacini artificiali e specchi d'acqua temporanei

CICLO DELL'ENERGIA ELETTRICA
Centrale elettrica
Linea elettrica

CAMPI EOLICI
Impianti esistiti in realizzazione
Impianti esistiti realizzati
Area interessata da impianti eolici

CARTOGRAFIA DI BASE
(Elaborazione da C.T.R. 1:10.000 R.A.S.)

Linea costa
Elementi idrici
Curve di livello 25m
Quadro di unione scala 1:25.000
Limiti comunali

SCALA 1:25.000

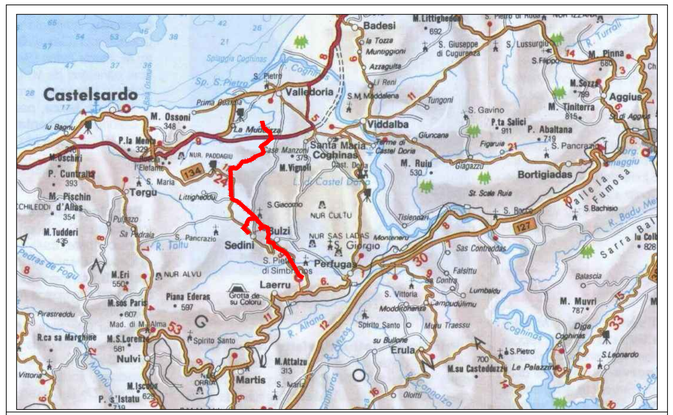

REGIONE AUTONOMA DELLA SARDEGNA

E.G.A.S. – SARDEGNA
ENTE DI GOVERNO DELL'AMBITO DELLA SARDEGNA

ABBANOA S.p.A.
Gestore Unico del Servizio Idrico Integrato della Regione Sardegna
SETTORE COMPLESSO GESTIONE ATTIVA PERDITE – U.B. RETI IDRICHE

On tecnology s.r.l.
SEDE LEGALE: ROMA - Via Cola di Rienzo SEDE OPERATIVA: PORTO TORRES -
Via Fratelli Vivaldi n°24 Tel. 079516036 - 07951693 Fax. 079517142

SCHEMA N° 1 "VIGNOLA – CASTELDORIA –PERFUGAS"
PRGA REV.2006
DIRAMAZIONI PER SEDINI BULZI E PERFUGAS

PROGETTO ESECUTIVO

TAVOLA 66

INQUADRAMENTO P.P.R.

DATA : LUGLIO 2018 | FILE: | REV.: 07 | SCALA: 1:25000

RESPONSABILE DEL PROCEDIMENTO:
Dott. Serafino Meloni

PROGETTISTA:
Ing. Paolo Naccari

ORDINE INGEGNERI PROVINCIA DI SASSARI
N. 564 Dr. Ing. FRANCESCO P. NACCARI

COLLABORATORI:
Geom. Davide Depalmas
Ing. Lara Minnai