

Legenda

- Cavidotti
- Aerogeneratori esistenti da dismettere

Beni tutelati

- dal D.Lgs. 42/2004

- Art. 10 - Beni culturali (monumentali) e buffer di 1 km
 - 9 - Ex Convento di S. Caterina
 - 10 - Masseria Gagliano - Masi (ex Masseria Porcile)
 - 11 - Masseria Fortificata S. Zaccaria

■ Art. 142 1-c - Aree di rispetto di fiumi, torrenti e corsi d'acqua

■ Art. 142 1-g - Territori coperti da foreste e da boschi

■ Art. 142 1-h - Zone gravate da usi civici

- dal D.M. 22 dicembre 1983

— Tratturi Comunali (TC)

■ Centri abitati

REGIONE BASILICATA
 Provincia di Potenza
 COMUNE DI FORENZA

PROGETTO
PARCO EOLICO FORENZA-MASCHITO
POTENZIAMENTO IMPIANTO DI FORENZA



STUDIO DI IMPATTO AMBIENTALE

COMPETENTE
ERG Wind 4

NO	DATA	DESCRIZIONE REVISIONE	ELABORATO	VERIFICATO	APPROVATO
00	27/03/2020	Prima emissione			

PROGETTISTA:
CESI S.p.A.
 Via Rubattino, 54
 I-20134 Milano - Italy
 Tel: +39 02 21251 - Fax: +39 02 2125440
 e-mail: info@cesi.it - www.cesi.it

Engineering & Environment - ISMES Division
 Environmental & Sustainability Consulting

OGGETTO DELL'LABORATORIO:
Tavola A.16.a.4ter - Carta dei vincoli (opere dismesse)

LABORATORIO N.	NOME FILE	SCALA	FOLIO
C0004891	A16.a.4ter_Carta dei vincoli-CTR_5k_A0_1.pdf	1:5000	1/4

NUMERO E DATA ORDINE:
 SOSTITUISCE IL:
 SOSTITUITO DAL:

SCALA DI STAMPA:
 Sistema di riferimento: WGS84 - UTM fuso 33 nord

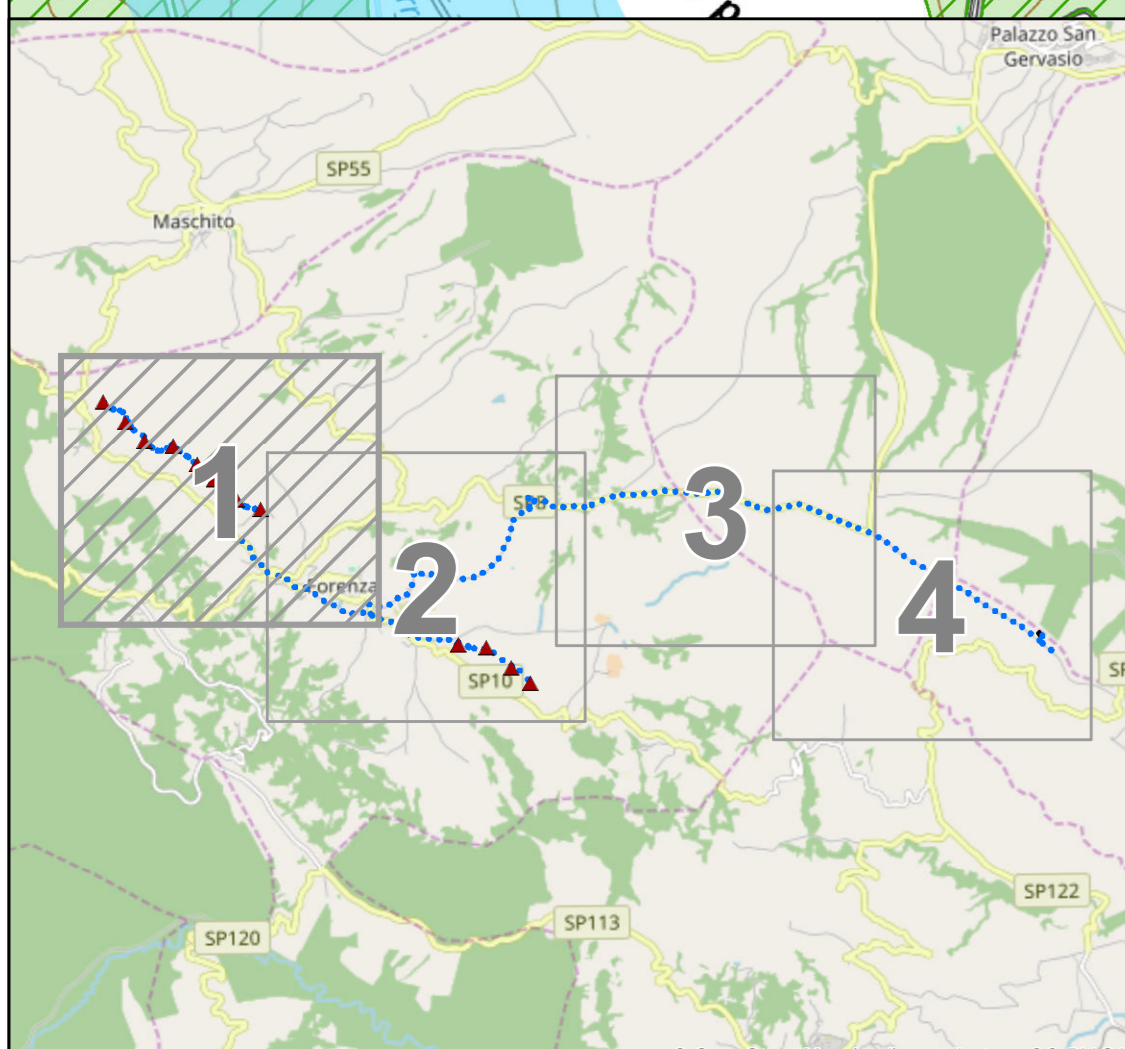

Tutti i diritti di questo documento sono riservati. Riproduzione vietata, anche parzialmente, senza autorizzazione scritta.