

Il presente disegno è di proprietà aziendale - La Società tutelera i propri diritti a termine di legge.

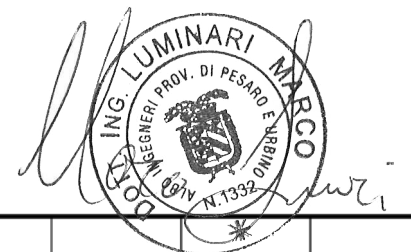



COROGRAFIA Scala 1:200.000



0	20/01/20	EMISSIONE		G. BERTERA	URBINELLI	LUMINARI
INDICE	DATA	REVISIONI		ELABORATO	VERIFICATO	APPROVATO
Proprietario		Progettista		Dis. PG-VEG-001		
				Fg. 1 di 4		
Metanodotto:		All. A2A Energiefuture di S. Filippo del Mela (ME) DN 500 (20") - DP 75 bar		Comm. NR/19388		
				INDICE	0	
				Scala 1:10000		
CARTA DELLA VEGETAZIONE NATURALE				Sostituisce il		
				Sostituito dal		

Metanodotto:

All. A2A Energiefuture di S. Filippo del Mela (ME)
DN 500 (20") - DP 75 bar

0	20/01/20	EMISSIONE	G.BERTERA	URBINELLI	LUMINARI	Foglio
INDICE	DATA	REVISIONI	ELABORATO	VERIFICATO	APPROVATO	2
Proprietario	Progettista		Dis. PG-VEG-001			di 4
				Comm. NR/19388		Scala
						1:10000

CARTA DELLA VEGETAZIONE NATURALE

C.T.R. 600040

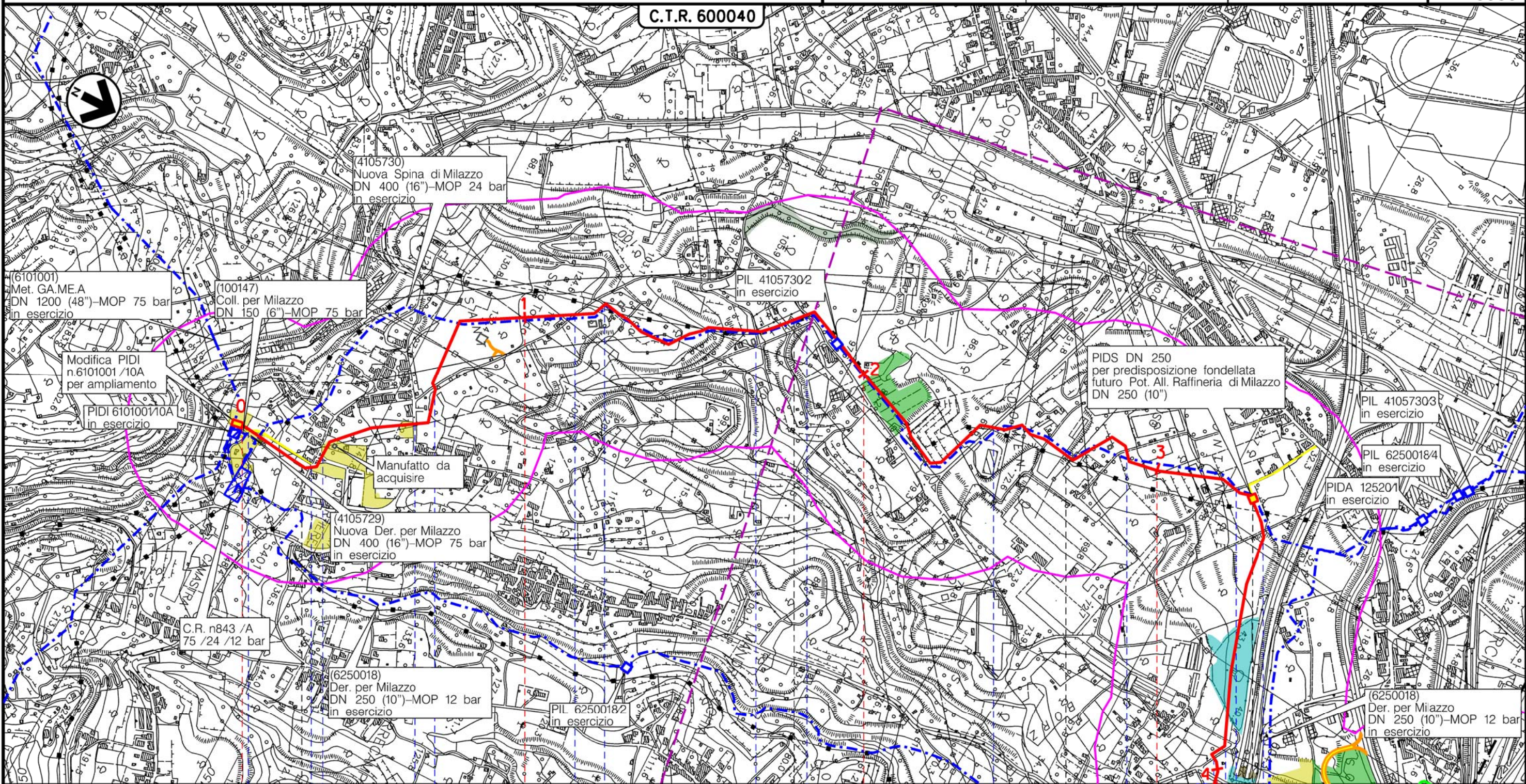

Il presente disegno è di proprietà aziendale - La Società tutela i propri diritti a termine di legge.

0 PACE DEL MELA

1 2 3 4 SAN FILIPPO DEL MELA

MESSINA

Modifica PID n. 6101001/10A per ampliamento
 Str. Frazione G. Verqa sterrata
 Str. comunale
 Via Pizzocroce Str. comunale
 Str. comunale
 Str. comunale
 Str. sterrata
 Str. sterrata interpodereale
 Str. comunale
 Str. comunale extraurbana Via Rosa Isolera
 Str. asfaltata interpodereale
 Str. comunale
 Str. comunale
 Str. interpodereale
 Contrada Condali
 Str. sterrata

(T)

(RT)

M1



(T)

M2

M3

Metanodotto:

All. A2A Energiefuture di S. Filippo del Mela (ME)
DN 500 (20") - DP 75 bar

0	20/01/20	EMISSIONE	G.BERTERA	URBINELLI	LUMINARI	Foglio
INDICE	DATA	REVISIONI	ELABORATO	VERIFICATO	APPROVATO	3
Proprietario			Progettista			di 4
						Dis. PG-VEG-001
			Comm. NR/19388			Scala 1:10000

CARTA DELLA VEGETAZIONE NATURALE

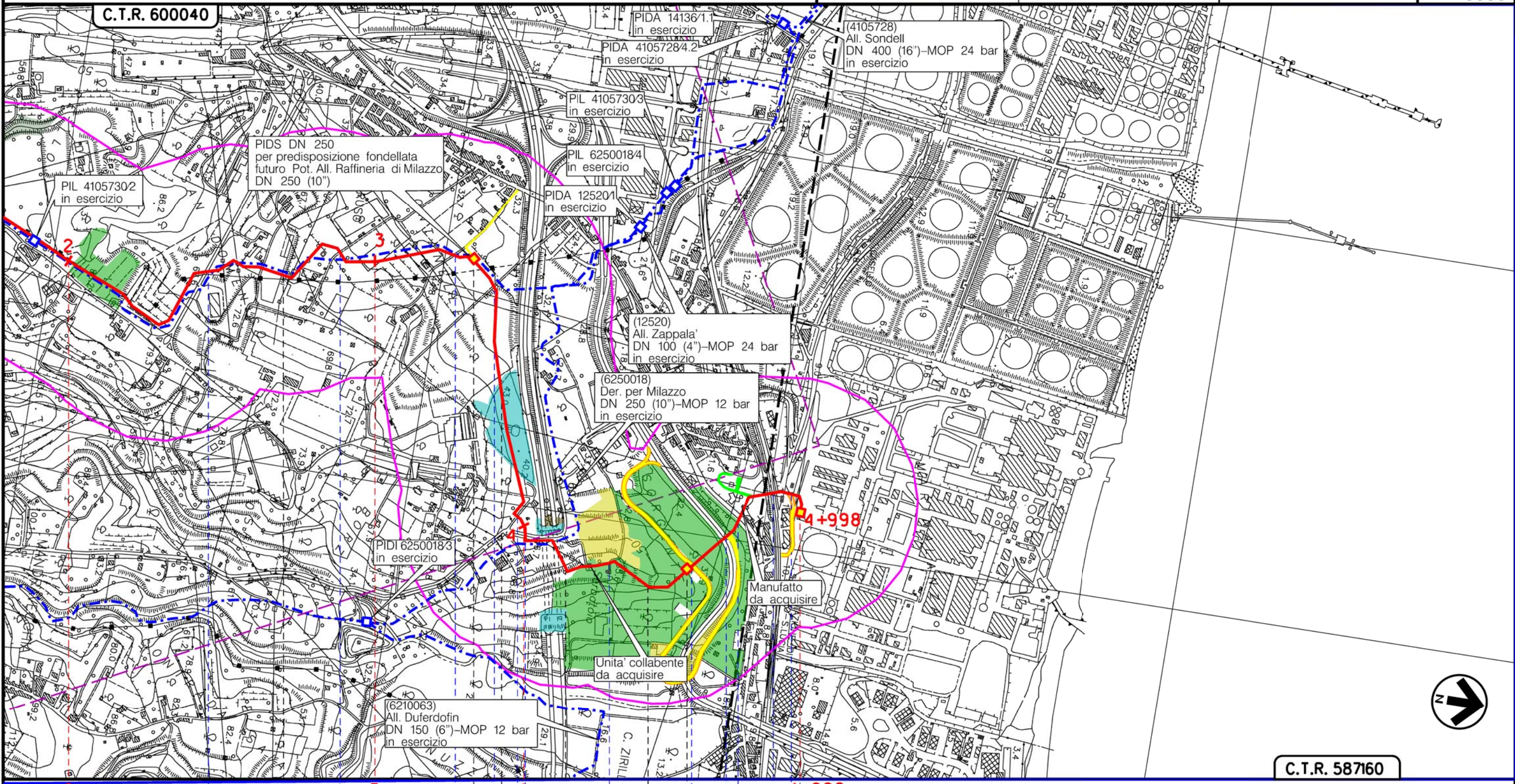

Il presente disegno e' di proprieta' aziendale - La Societa' tutelera' i propri diritti a termine di legge.

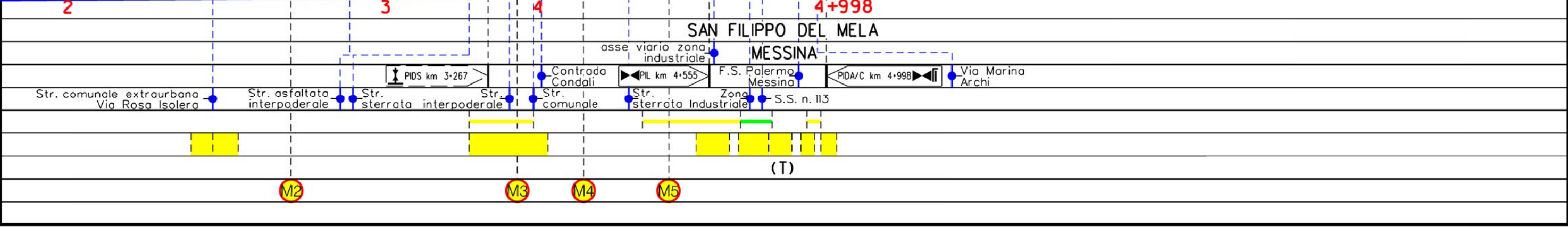

Il presente disegno è di proprietà aziendale - La Società tutela i propri diritti a termine di legge.

Metanodotto: All. A2A Energiefuture di S. Filippo del Mela (ME)
DN 500 (20") - DP 75 bar

CARTA DELLA VEGETAZIONE NATURALE

0	20/01/20	EMISSIONE	G. BERTERA	URBINELLI	LUMINARI	Foglio 4 di 4
INDICE	DATA	R E V I S I O N I	ELABORATO	VERIFICATO	APPROVATO	
Proprietario		Progettista		Dis. PG-VEG-001		Scala 1:10000
				Comm. NR/19388		

LEGENDA

SIMBOLOGIA CARTOGRAFICA

- | | | | |
|--|---|--|---|
| | Metanodotto in progetto | | Altre condotte di terzi |
| | Metanodotti in esercizio | | Altri metanodotti in progetto |
| | Metanodotti da porre fuori esercizio e recuperare | | Gallerie, Tunnel, Mini-Microtunnel, Raise Boring e T.O.C. |
| | Alternativa di tracciato | | Impianti di linea in progetto |
| | Aree impianti stacco-terminale in progetto | | Impianti di linea su rete in esercizio |
| | Aree impianti stacco-terminale esistenti | | Impianti di linea da porre fuori esercizio e recuperare |
| | Piazzola di stoccaggio tubazioni | | Depositi temporanei |
| | Strada di accesso all'impianto | | Strade di accesso provvisorio |
| | Adeguamento strade esistenti | | Limite sovrapposizione fogli |
| | | | Integrazioni planimetriche di progetto |
| | | | Integrazioni planimetriche esistenti |

SIMBOLOGIA MECCANICA

- Punto di intercettazione di linea (P.I.L.)
- Punto di intercettazione di derivazione importante (P.I.D.I.)
- Punto di intercettazione di derivazione semplice con stacco da P.I.L. (P.I.D.S.)
- Punto di intercettazione e derivazione semplice con stacco da Linea (P.I.D.S.)
- Punto di intercettazione con discaggio di allacciamento (P.I.D.A.)
- Punto predisposto per il discaggio di allacciamento (P.P.D.A.)
- Punto di sezionamento elettrico terminale (P.S.E.T.)
- Stazione predisposta per lancio e ricevimento PIG
- Impianto di riduzione/regolazione della pressione

SIMBOLOGIA TEMATICA

- Macchia in evoluzione riferibile all'Oleo sylvestris - Ceratonion siliquae
- Leccete termofile
- Eucalipteti impianti di eucalitti a uso produttivo e per alberature
- Impianti di conifere
- Incolti talvolta arborati
- Agricolo ed urbanizzato
- Limite Buffer d'analisi

Progressiva chilometrica	N.	
Comuni		
Province		
Impianti	TIPO - N. - PROGR. km	
Attraversamenti	TIPOLOGIA ATTRAVERSATA (SS n. **, corso d'acqua, ferrovia, ecc.)	
Strade - Piste - Piazzole tubazioni	ACCESSO IMPIANTI	ADEGUAMENTI STRADE
Fascia di lavoro	ALLARGATA	DEPOSITI TEMPORANEI
Scavabilità terreni	SCIOLTI (T)	ROCCIA DURA (RD)
Manufatti	ROCCIA TENERA (RT)	PIAZ. Pn