



00	20-02-20	BALLANTE	CASAGRANDE	CAPRIOTTI
INDICE	DATA	DISEGN.	CONTR.	APPROV.

RIF. MET. CHIETI – RIETI
DN400 (16”), DP 24bar
RIMOZIONE CONDOTTA ESISTENTE

Dis.	SI-3100				Foglio
Comm.	NR/19094				1
Revisioni	00				di 26

SCHEDE IMPIANTI

PIDI n.45430/2.1 – Com. di MANOPPELLO (PE)	Fg. 2 di 26
PIL n.45430/2.2 – Com. di MANOPPELLO (PE)	Fg. 3 di 26
PIDI n.45430/3 – Com. di ALANNO (PE)	Fg. 4 di 26
PIDI n.45430/6 – Com. di CASTIGLIONE A CASAURIA (PE)	Fg. 5 di 26
PIL n.45430/6.1 – Com. di CASTIGLIONE A CASAURIA (PE)	Fg. 6 di 26
PIDI n.45430/9 – Com. di BUSSI SUL TIRINO (PE)	Fg. 7 di 26
PIDI n.45430/11 – Com. di BUSSI SUL TIRINO (PE)	Fg. 8 di 26
PIL n.45430/14 – Com. di PRATA D'ANSIDONIA (AQ)	Fg. 9 di 26
PIDI n.45430/14.1 – Com. di POGGIO PICENZE (AQ)	Fg. 10 di 26
PIL n.45430/15 – Com. di BARISCIANO (AQ)	Fg. 11 di 26
PIL n.45430/16 – Com. di BARISCIANO (AQ)	Fg. 12 di 26
PIDI n.45430/17 – Com. dell'AQUILA (AQ)	Fg. 13 di 26
PIDI n.45430/18 – Com. dell'AQUILA (AQ)	Fg. 14 di 26
PIDI n.45430/19 – Com. dell'AQUILA (AQ)	Fg. 15 di 26
PIDI n.45430/19.1 – Com. di TORNIMPARTE (AQ)	Fg. 16 di 26
PIL n.45430/21 – Com. di ANTROCOCO (RI)	Fg. 17 di 26
PIL n.45430/22 – Com. di ANTROCOCO (RI)	Fg. 18 di 26
PIL n.45430/23 – Com. di ANTROCOCO (RI)	Fg. 19 di 26
PIL n.45430/27 – Com. di BORGO VELINO (RI)	Fg. 20 di 26
PIDI n.45430/28 – Com. di ANTRODOCO (RI)	Fg. 21 di 26
PIDI n.45430/28.1 – Com. di CASTEL SANT'ANGELO (RI)	Fg. 22 di 26
PIL+PIDA n.45430/29 – Com. di CITTADUCALE (RI)	Fg. 23 di 26
PIL n.45430/30 – Com. di CITTADUCALE (RI)	Fg. 24 di 26
PIDI n.45430/31 – Com. di RIETI (RI)	Fg. 25 di 26
PIDI n.45430/32 – Com. di RIETI (RI)	Fg. 26 di 26

Il presente disegno e' di proprieta' aziendale - La Societa' tutelera' i propri diritti a termine di legge.



Il presente disegno e' di proprieta' aziendale - La Societa' tutelera' i propri diritti a termine di legge.

DOCUMENTI DI RIFERIMENTO	N.

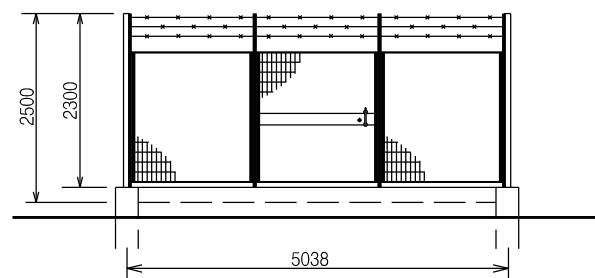
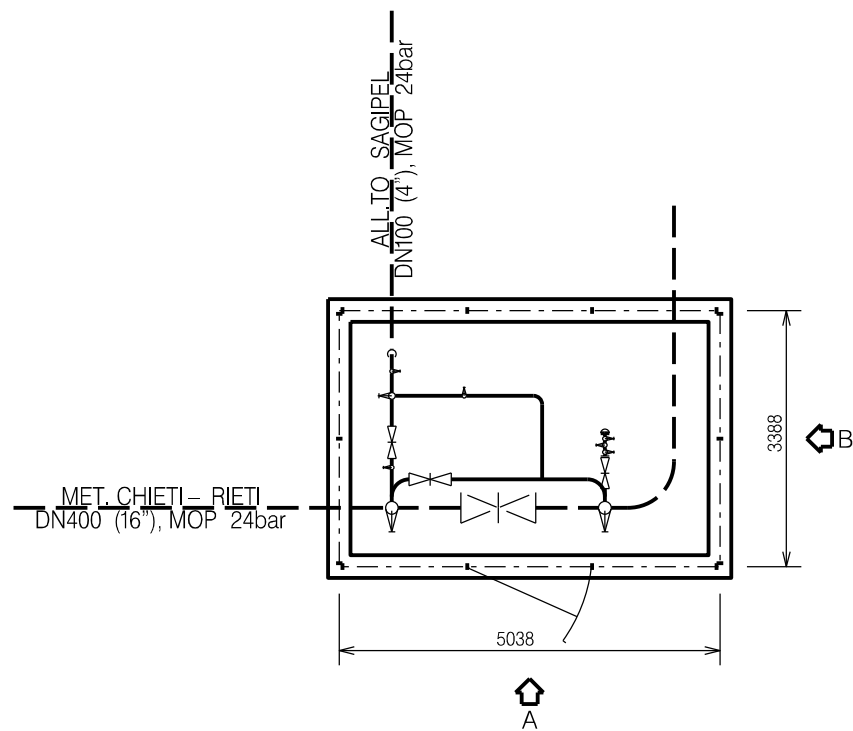

PROSPETTO A

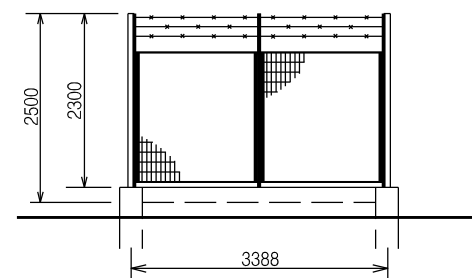

PROSPETTO B

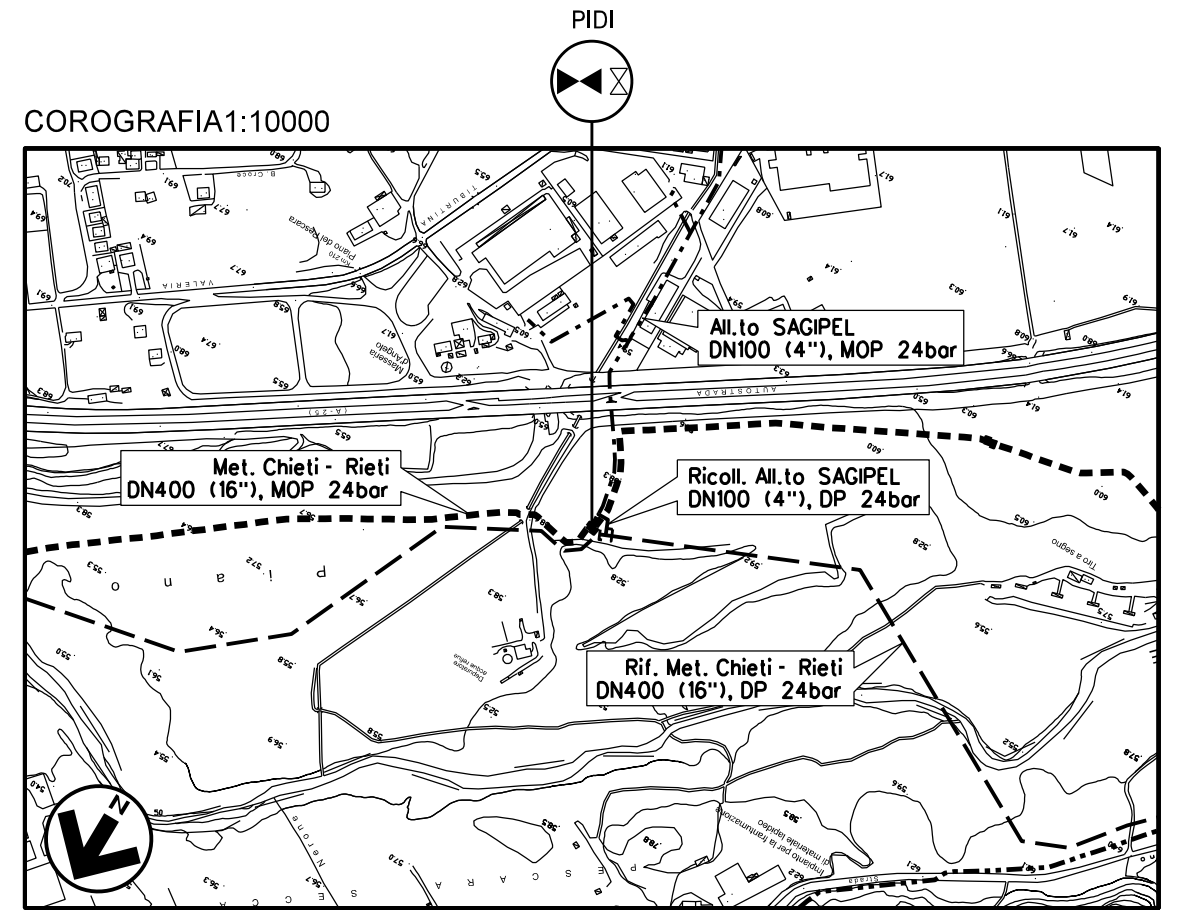

CTR FG. 361052

NOTE:

1. TUTTE LE DIMENSIONI E LE ELEVAZIONI SONO DA VERIFICARE IN CANTIERE
2. TUTTE LE DIMENSIONI SONO ESPRESSE IN MILLIMETRI (mm) SE NON DIVERSAMENTE INDICATO
3. POSIZIONE E PROFONDITA' DI EVENTUALI SOTTOSERVISI E METANODOTTI ESISTENTI DOVRANNO ESSERE VERIFICATE IN FASE DI ESECUZIONE DEI LAVORI PREVIO SCAVO A MANO
4. AL TERMINE DEI LAVORI DI SMANTELLAMENTO LE AREE DOVRANNO ESSERE RIPRISTINATE A CURA DELL'APPALTATORE

00	20-02-20	EMISSIONE	BALLANTE	CASAGRANDE	CAPRIOTTI
INDICE	DATA	REVISIONI	ELABORATO	VERIFICATO	APPROVATO
 			Dis. SI-3100		
			Fg. 2 di 26		
<p>RIF. MET. CHIETI - RIETI DN400 (16"), DP 24bar RIMOZIONE CONDOTTA ESISTENTE</p>			Comm. NR/19094		
			INDICE	00	
<p>SCHEDA IMPIANTO - PIDI n.45430/2.1 Com. di MANOPPELLO (PE)</p>			<p>Scala --</p> <p>Sostituisce il</p> <p>Sostituito dal</p>		

Il presente disegno e' di proprieta' aziendale - La Societa' tutelera' i propri diritti a termine di legge.

DOCUMENTI DI RIFERIMENTO	N.

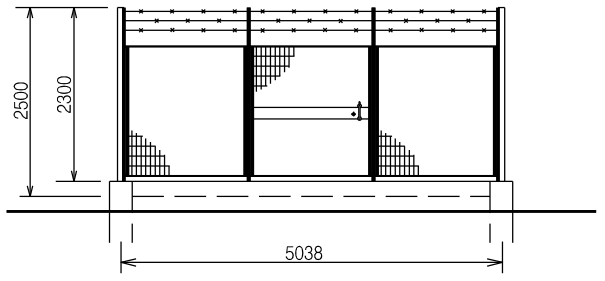
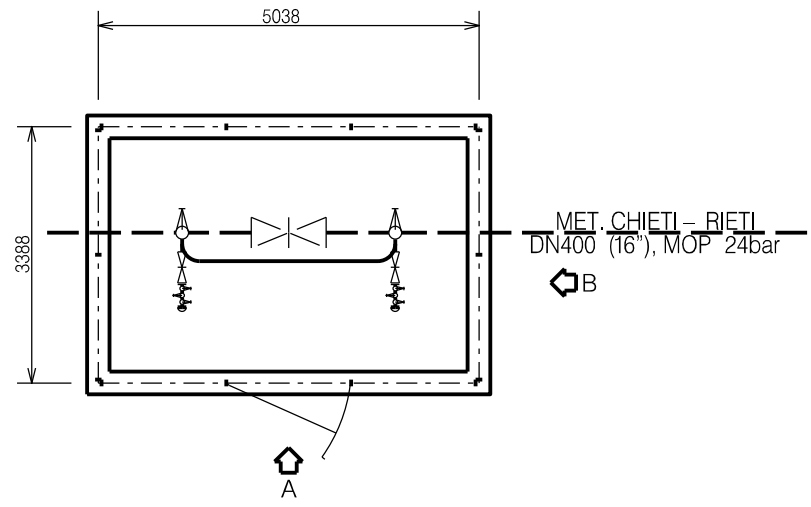

PROSPETTO A

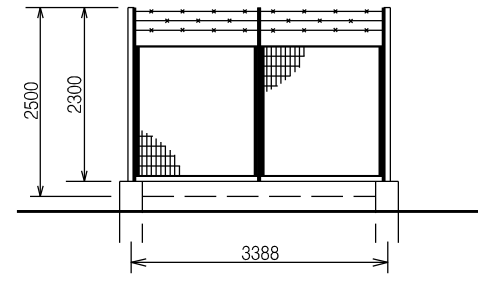

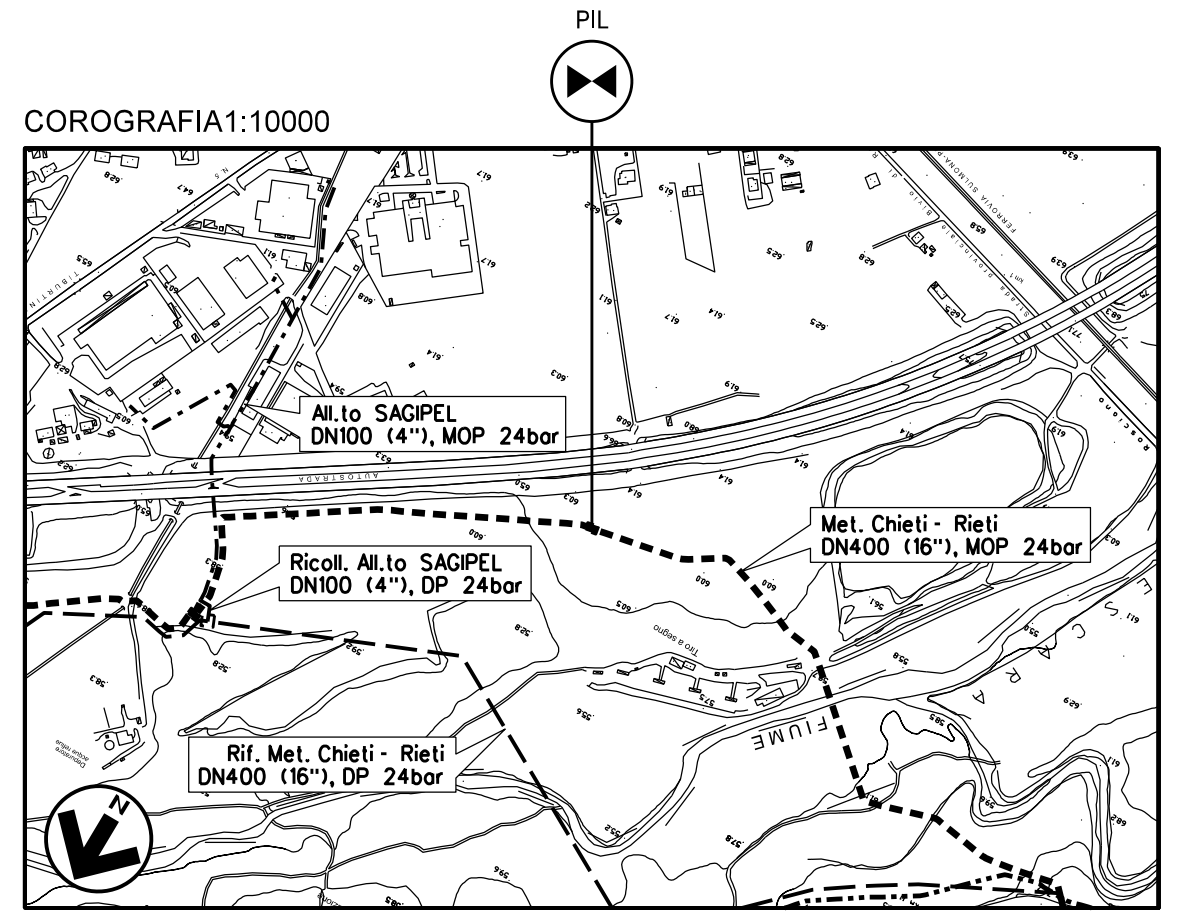

PROSPETTO B



CTR FG. 361052

NOTE:

1. TUTTE LE DIMENSIONI E LE ELEVAZIONI SONO DA VERIFICARE IN CANTIERE
2. TUTTE LE DIMENSIONI SONO ESPRESSE IN MILLIMETRI (mm) SE NON DIVERSAMENTE INDICATO
3. POSIZIONE E PROFONDITA' DI EVENTUALI SOTTOSERVISI E METANODOTTI ESISTENTI DOVRANNO ESSERE VERIFICATE IN FASE DI ESECUZIONE DEI LAVORI PREVIO SCAVO A MANO
4. AL TERMINE DEI LAVORI DI SMANTELLAMENTO LE AREE DOVRANNO ESSERE RIPRISTINATE A CURA DELL'APPALTATORE

00	20-02-20	EMISSIONE	BALLANTE	CASAGRANDE	CAPRIOTTI
INDICE	DATA	REVISIONI	ELABORATO	VERIFICATO	APPROVATO
 			Dis. SI-3100		
			Fg. 3 di 26		
<p>RIF. MET. CHIETI - RIETI DN400 (16"), DP 24bar RIMOZIONE CONDOTTA ESISTENTE</p>			Comm. NR/19094		
			INDICE	00	
<p>SCHEDA IMPIANTO - PIL n.45430/2.2 Com. di MANOPPELLO (PE)</p>			Scala --		
			Sostituisce il		

Il presente disegno e' di proprieta' aziendale - La Societa' tutelera' i propri diritti a termine di legge.

DOCUMENTI DI RIFERIMENTO	N.

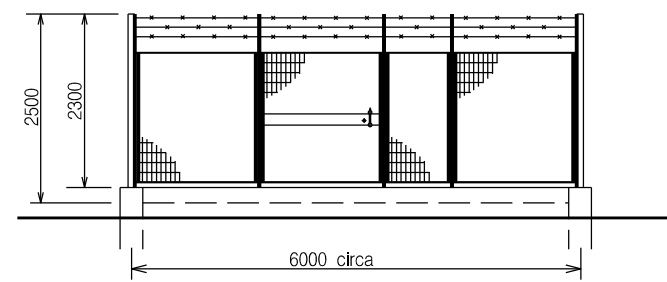
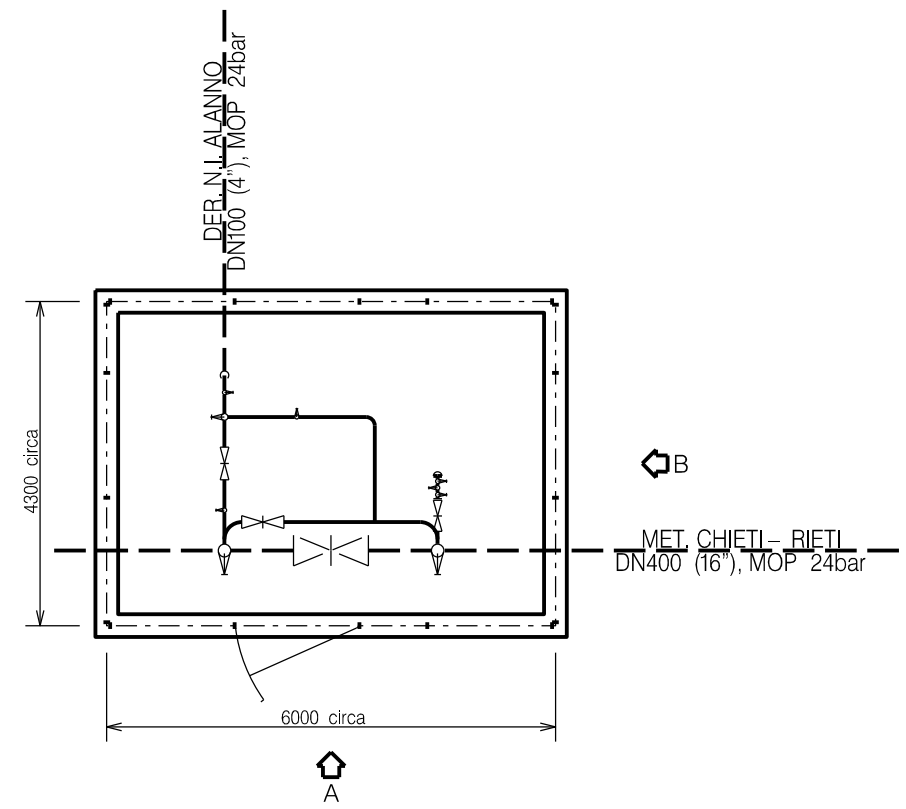

PROSPETTO A

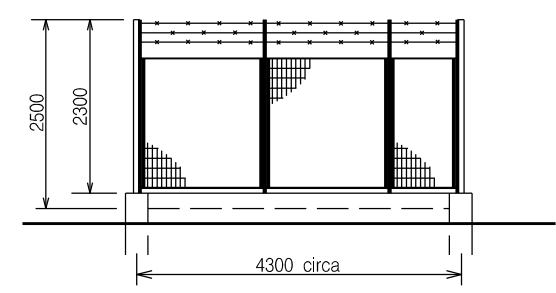

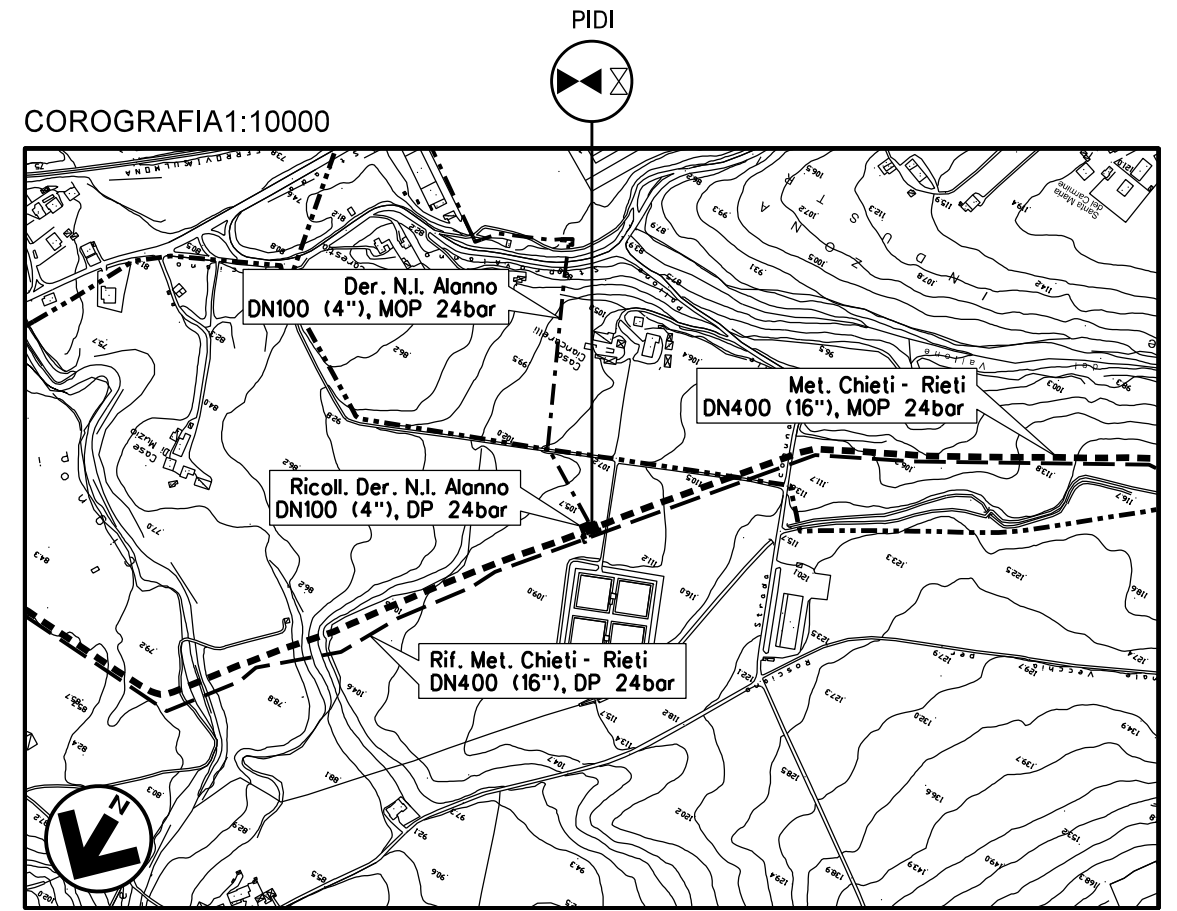

PROSPETTO B



CTR FG. 361053

NOTE:

1. TUTTE LE DIMENSIONI E LE ELEVAZIONI SONO DA VERIFICARE IN CANTIERE
2. TUTTE LE DIMENSIONI SONO ESPRESSE IN MILLIMETRI (mm) SE NON DIVERSAMENTE INDICATO
3. POSIZIONE E PROFONDITA' DI EVENTUALI SOTTOSERVISI E METANODOTTI ESISTENTI DOVRANNO ESSERE VERIFICATE IN FASE DI ESECUZIONE DEI LAVORI PREVIO SCAVO A MANO
4. AL TERMINE DEI LAVORI DI SMANTELLAMENTO LE AREE DOVRANNO ESSERE RIPRISTINATE A CURA DELL'APPALTATORE

00	20-02-20	EMISSIONE	BALLANTE	CASAGRANDE	CAPRIOTTI
INDICE	DATA	REVISIONI	ELABORATO	VERIFICATO	APPROVATO
 			Dis. SI-3100		
			Fg. 4 di 26		
RIF. MET. CHIETI - RIETI DN400 (16"), DP 24bar RIMOZIONE CONDOTTA ESISTENTE			Comm. NR/19094		
			INDICE	00	
SCHEDA IMPIANTO - PIDI n.45430/3 Com. di ALANNO (PE)			Scala -- Sostituisce il Sostituito dal		

Il presente disegno e' di proprieta' aziendale - La Societa' tutelera' i propri diritti a termine di legge.

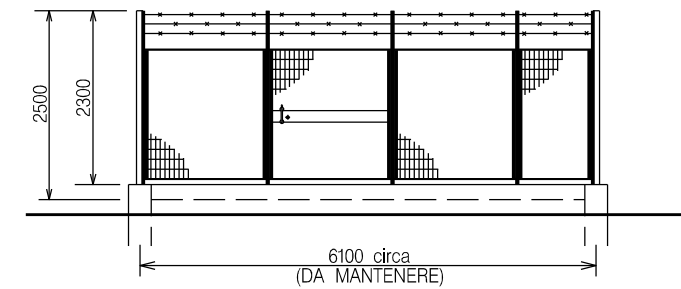
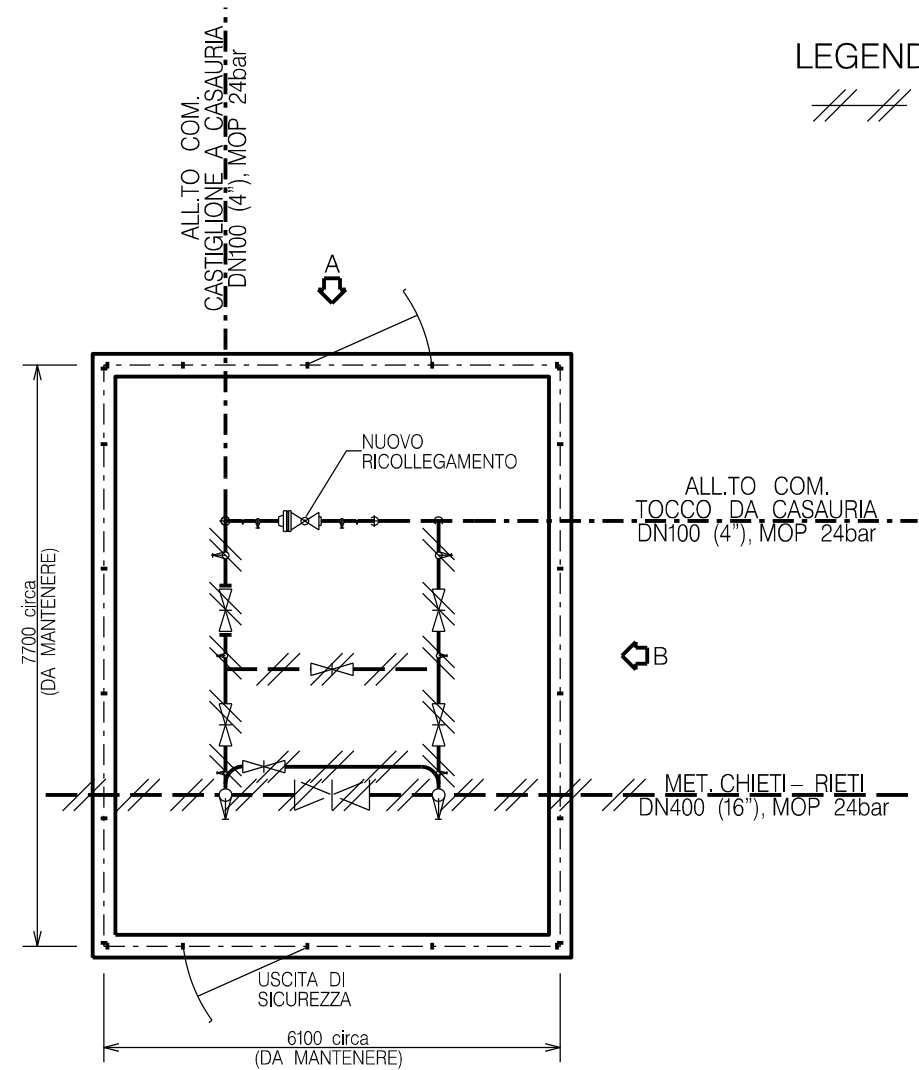

PROSPETTO A

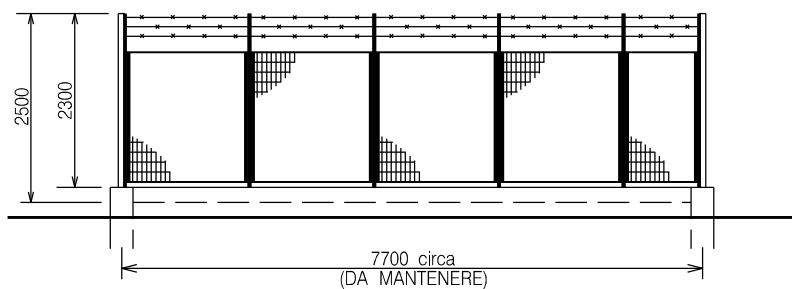

PROSPETTO B

LEGENDA:

/// OPERE DA SMANTELLARE

DOCUMENTI DI RIFERIMENTO	N.

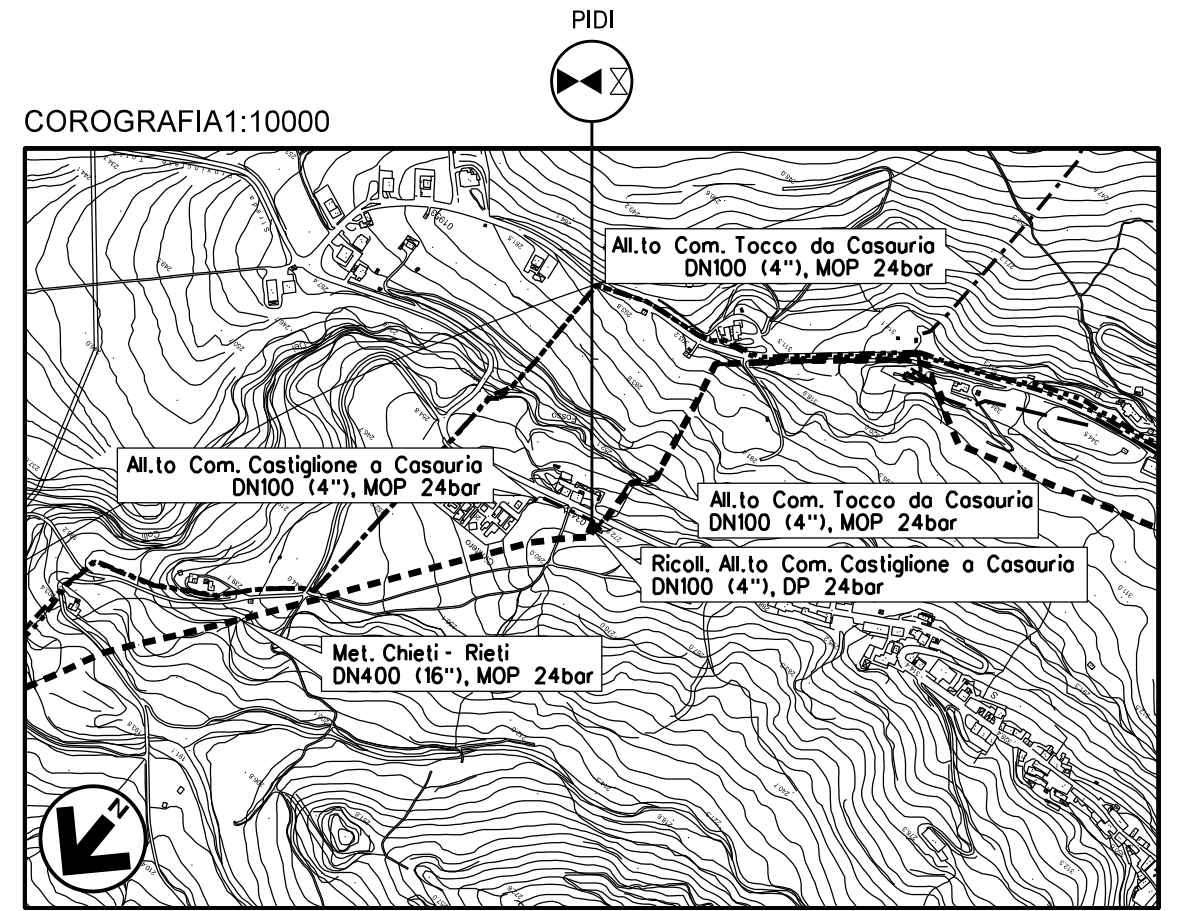

CTR FG. 360151

NOTE:

1. TUTTE LE DIMENSIONI E LE ELEVAZIONI SONO DA VERIFICARE IN CANTIERE
2. TUTTE LE DIMENSIONI SONO ESPRESSE IN MILLIMETRI (mm) SE NON DIVERSAMENTE INDICATO
3. POSIZIONE E PROFONDITA' DI EVENTUALI SOTTOSERVISI E METANODOTTI ESISTENTI DOVRANNO ESSERE VERIFICATE IN FASE DI ESECUZIONE DEI LAVORI PREVIO SCAVO A MANO
4. AL TERMINE DEI LAVORI DI SMANTELLAMENTO E INSERIMENTO DEL NUOVO RICOLLEGAMENTO LA PAVIMENTAZIONE E LA RECINZIONE DOVRANNO ESSERE RIPRISTINATE A CURA DELL'APPALTATORE

00	20-02-20	EMISSIONE	BALLANTE	CASAGRANDE	CAPRIOTTI
INDICE	DATA	REVISIONI	ELABORATO	VERIFICATO	APPROVATO
 			Dis.	SI-3100	
			Fg.	5 di 26	
RIF. MET. CHIETI - RIETI DN400 (16"), DP 24bar RIMOZIONE CONDOTTA ESISTENTE			Comm.	NR/19094	
			INDICE	00	
SCHEDA IMPIANTO - PIDI n.45430/6 Com. di CASTIGLIONE A CASAURIA (PE)			Scala	--	
			Sostituisce il		

Il presente disegno e' di proprieta' aziendale - La Societa' tutelera' i propri diritti a termine di legge.

DOCUMENTI DI RIFERIMENTO	N.

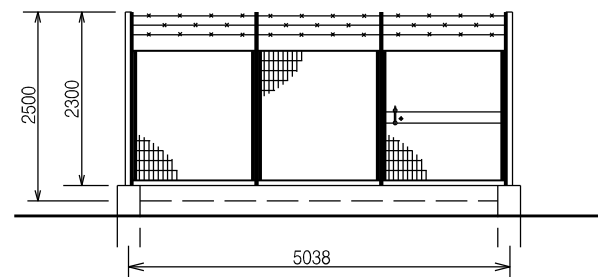
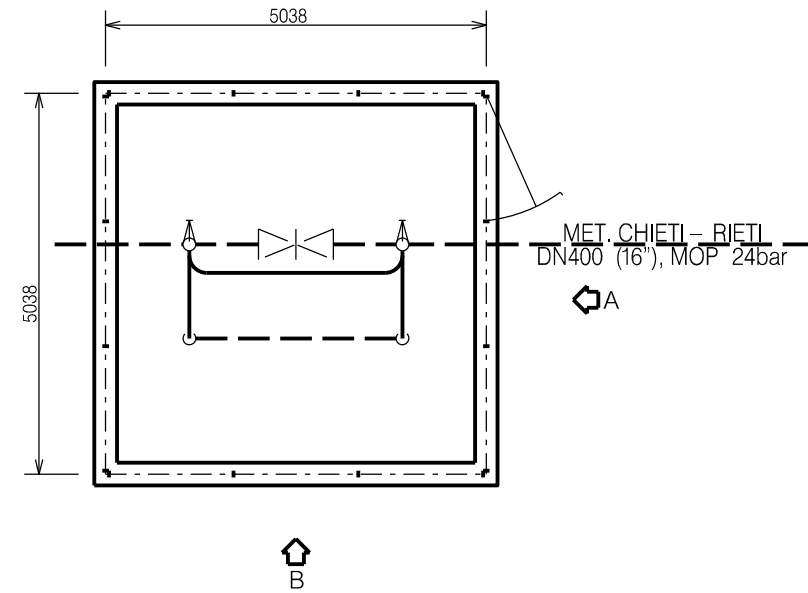

PROSPETTO A

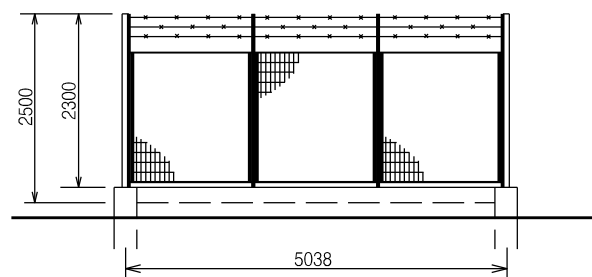

PROSPETTO B

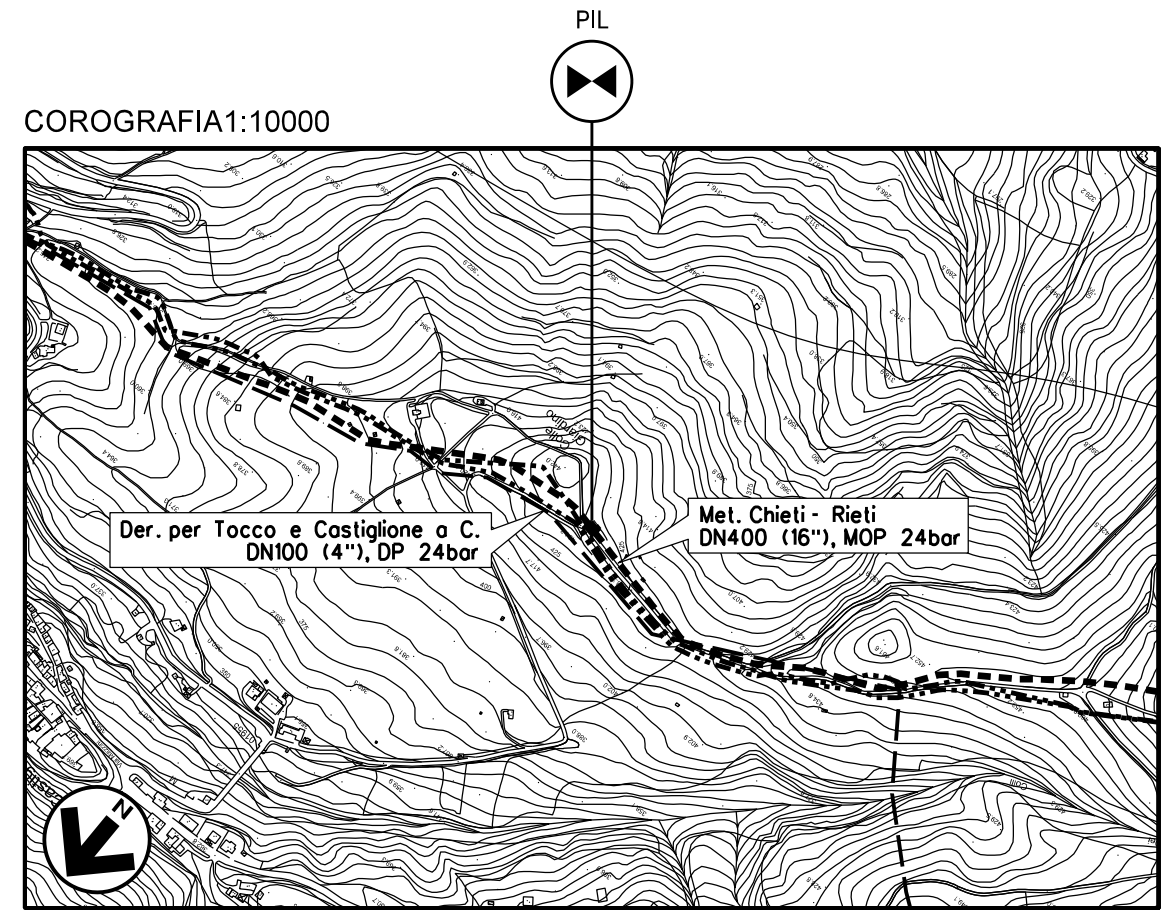

CTR FG. 360151

NOTE:

1. TUTTE LE DIMENSIONI E LE ELEVAZIONI SONO DA VERIFICARE IN CANTIERE
2. TUTTE LE DIMENSIONI SONO ESPRESSE IN MILLIMETRI (mm) SE NON DIVERSAMENTE INDICATO
3. POSIZIONE E PROFONDITA' DI EVENTUALI SOTTOSERVISI E METANODOTTI ESISTENTI DOVRANNO ESSERE VERIFICATE IN FASE DI ESECUZIONE DEI LAVORI PREVIO SCAVO A MANO
4. AL TERMINE DEI LAVORI DI SMANTELLAMENTO LE AREE DOVRANNO ESSERE RIPRISTINATE A CURA DELL'APPALTATORE

00	20-02-20	EMISSIONE	BALLANTE	CASAGRANDE	CAPRIOTTI
INDICE	DATA	REVISIONI	ELABORATO	VERIFICATO	APPROVATO
 			Dis. SI-3100		
			Fg. 6 di 26		
RIF. MET. CHIETI - RIETI DN400 (16"), DP 24bar RIMOZIONE CONDOTTA ESISTENTE			Comm. NR/19094		
			INDICE	00	
SCHEDA IMPIANTO - PIL n.45430/6.1 Com. di CASTIGLIONE A CASAURIA (PE)			Scala -- Sostituisce il Sostituito dal		

Il presente disegno e' di proprieta' aziendale - La Societa' tutelera' i propri diritti a termine di legge.

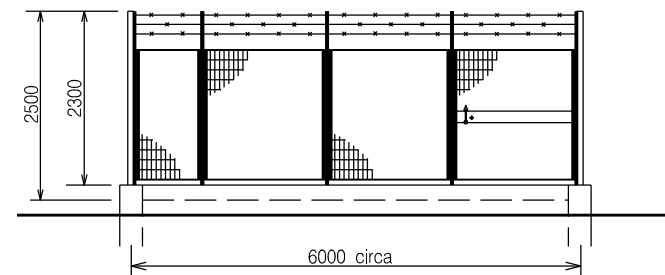
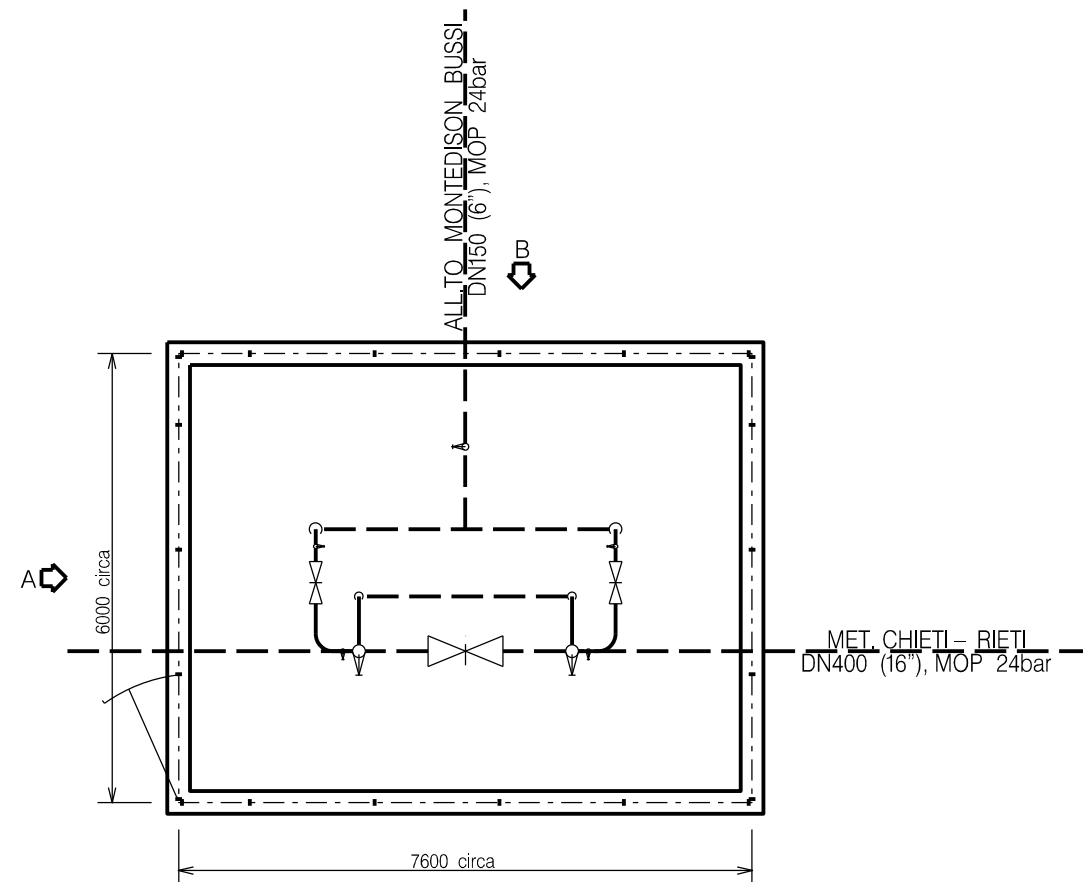

PROSPETTO A

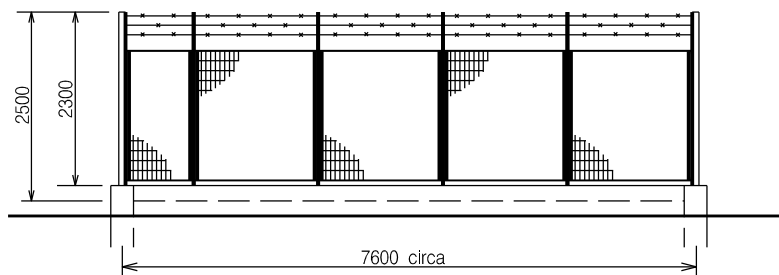

PROSPETTO B

DOCUMENTI DI RIFERIMENTO	N.

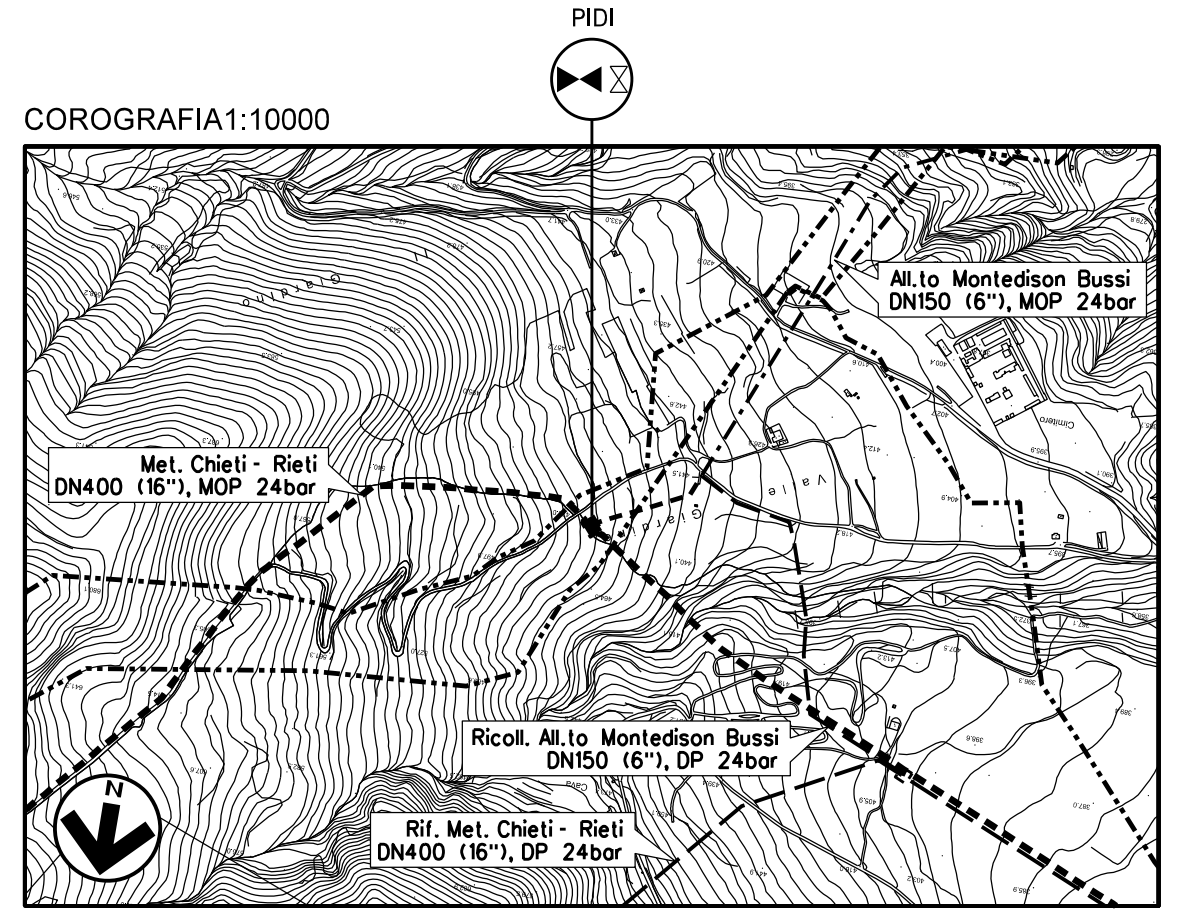

CTR FG. 360153

NOTE:

1. TUTTE LE DIMENSIONI E LE ELEVAZIONI SONO DA VERIFICARE IN CANTIERE
2. TUTTE LE DIMENSIONI SONO ESPRESSE IN MILLIMETRI (mm) SE NON DIVERSAMENTE INDICATO
3. POSIZIONE E PROFONDITA' DI EVENTUALI SOTTOSERVISI E METANODOTTI ESISTENTI DOVRANNO ESSERE VERIFICATE IN FASE DI ESECUZIONE DEI LAVORI PREVIO SCAVO A MANO
4. AL TERMINE DEI LAVORI DI SMANTELLAMENTO LE AREE DOVRANNO ESSERE RIPRISTINATE A CURA DELL'APPALTATORE

00	20-02-20	EMISSIONE	BALLANTE	CASAGRANDE	CAPRIOTTI
INDICE	DATA	REVISIONI	ELABORATO	VERIFICATO	APPROVATO
 			Dis.	SI-3100	
			Fg.	7 di 26	
RIF. MET. CHIETI - RIETI DN400 (16"), DP 24bar RIMOZIONE CONDOTTA ESISTENTE			Comm.	NR/19094	
			INDICE	00	
SCHEDA IMPIANTO - PIDI n.45430/9 Com. di BUSSI SUL TIRINO (PE)			Scala	--	
			Sostituiscie il		

Il presente disegno e' di proprieta' aziendale - La Societa' tutelera' i propri diritti a termine di legge.

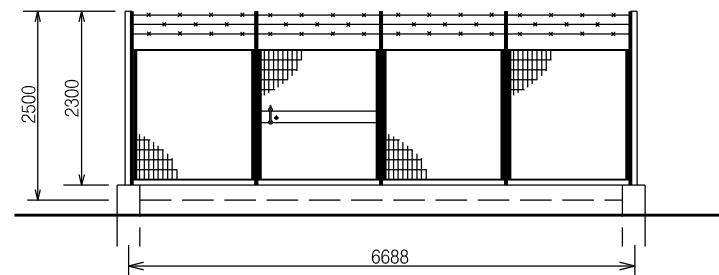
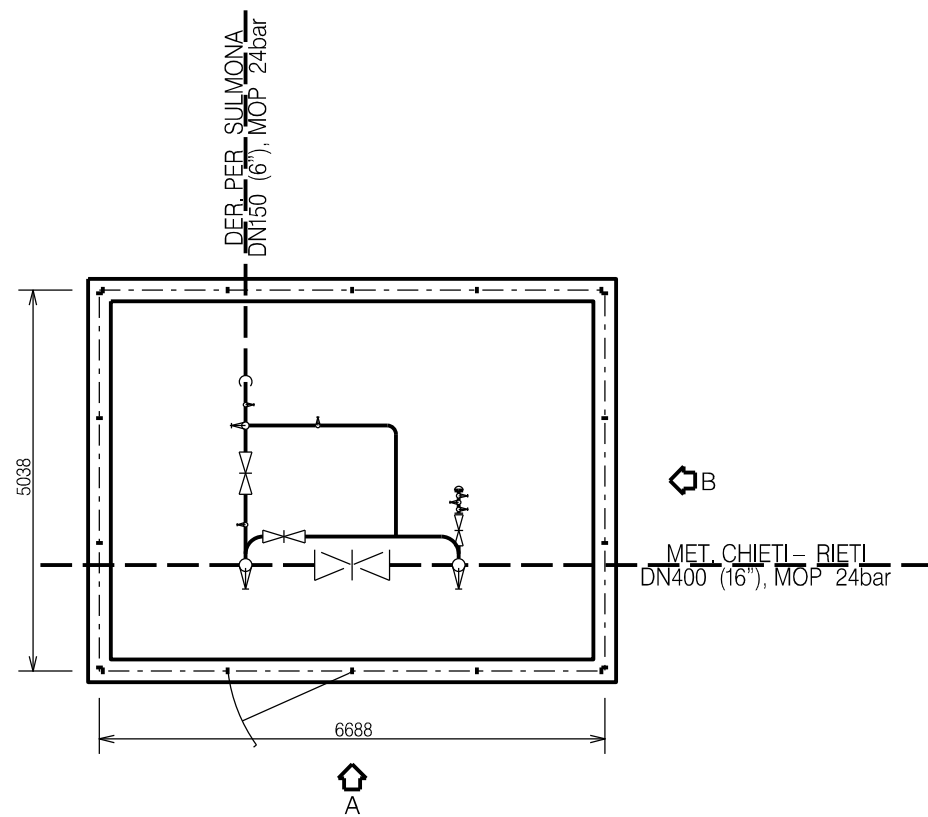

PROSPETTO A

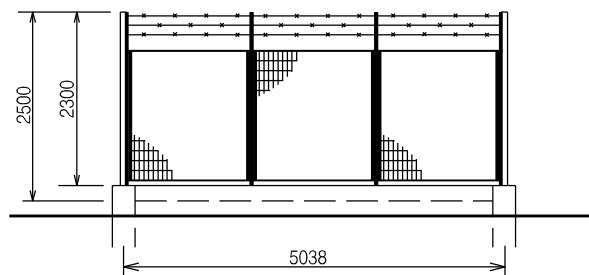

PROSPETTO B

DOCUMENTI DI RIFERIMENTO	N.

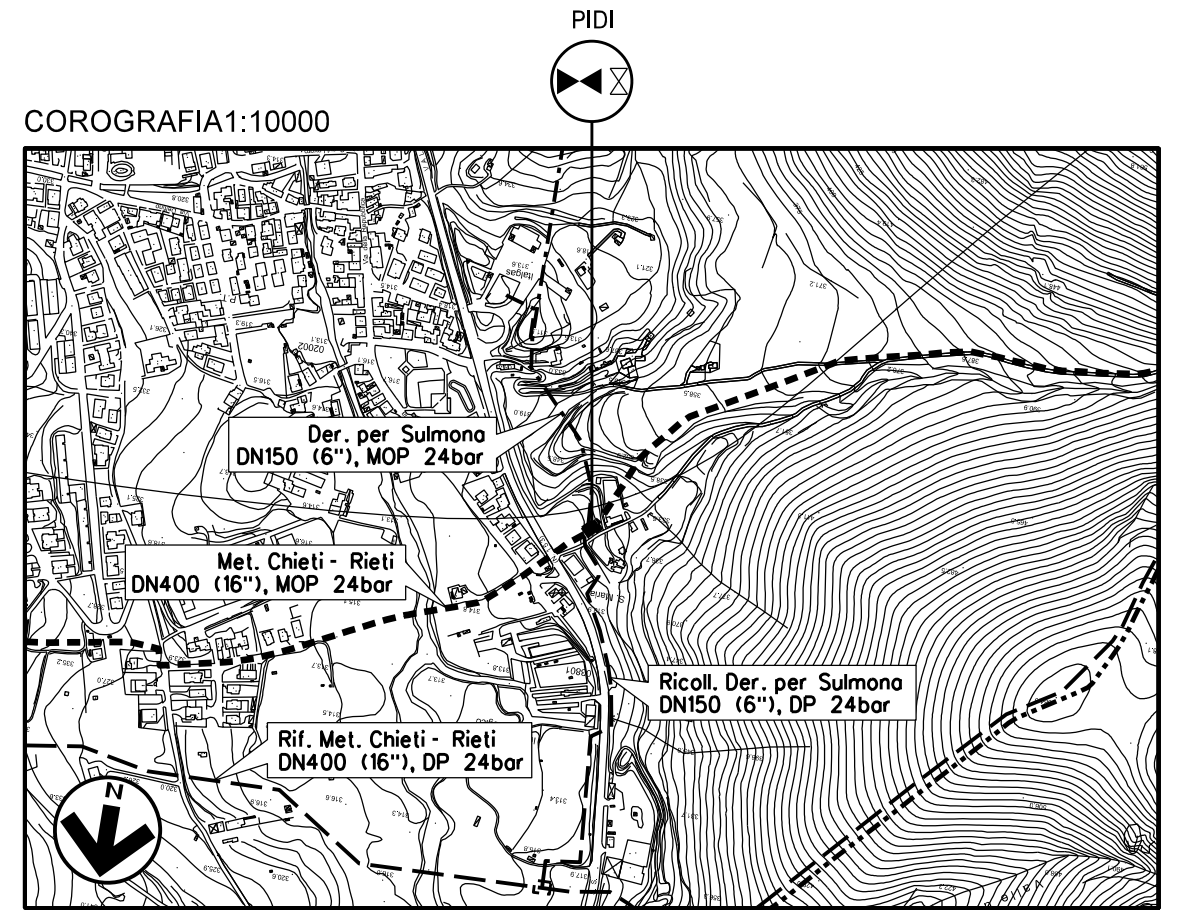

CTR FG. 360142

NOTE:

1. TUTTE LE DIMENSIONI E LE ELEVAZIONI SONO DA VERIFICARE IN CANTIERE
2. TUTTE LE DIMENSIONI SONO ESPRESSE IN MILLIMETRI (mm) SE NON DIVERSAMENTE INDICATO
3. POSIZIONE E PROFONDITA' DI EVENTUALI SOTTOSERVISI E METANODOTTI ESISTENTI DOVRANNO ESSERE VERIFICATE IN FASE DI ESECUZIONE DEI LAVORI PREVIO SCAVO A MANO
4. AL TERMINE DEI LAVORI DI SMANTELLAMENTO LE AREE DOVRANNO ESSERE RIPRISTINATE A CURA DELL'APPALTATORE

00	20-02-20	EMISSIONE	BALLANTE	CASAGRANDE	CAPRIOTTI		
INDICE	DATA	REVISIONI	ELABORATO	VERIFICATO	APPROVATO		
 			Dis. SI-3100				
			Fg. 8 di 26				
<p>RIF. MET. CHIETI - RIETI DN400 (16"), DP 24bar RIMOZIONE CONDOTTA ESISTENTE</p>			Comm. NR/19094				
			INDICE	00			
			Scala --				
<p>SCHEDA IMPIANTO - PIDI n.45430/11 Com. di BUSSI SUL TIRINO (PE)</p>			<p>Sostituisce il</p> <p>Sostituito dal</p>				

Il presente disegno e' di proprieta' aziendale - La Societa' tutelera' i propri diritti a termine di legge.

DOCUMENTI DI RIFERIMENTO	N.

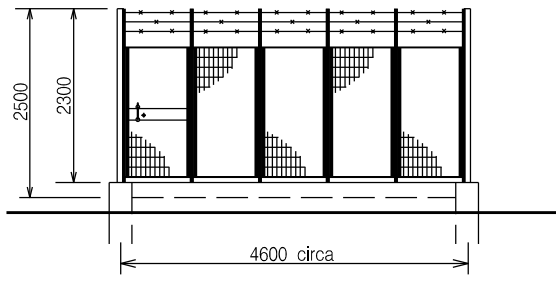
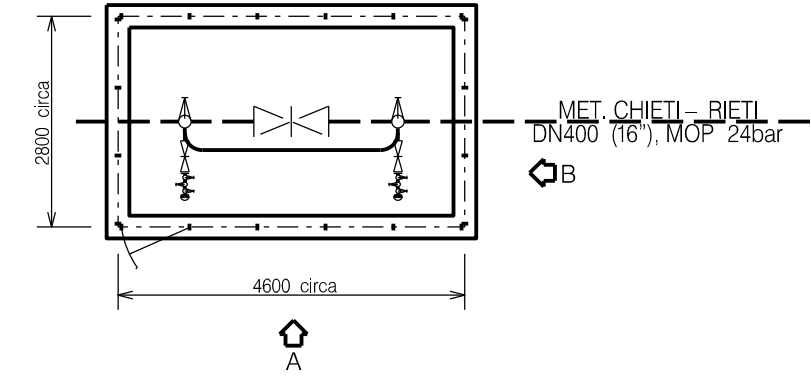

PROSPETTO A

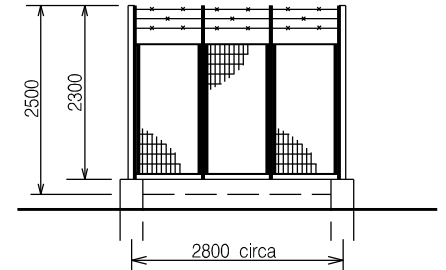

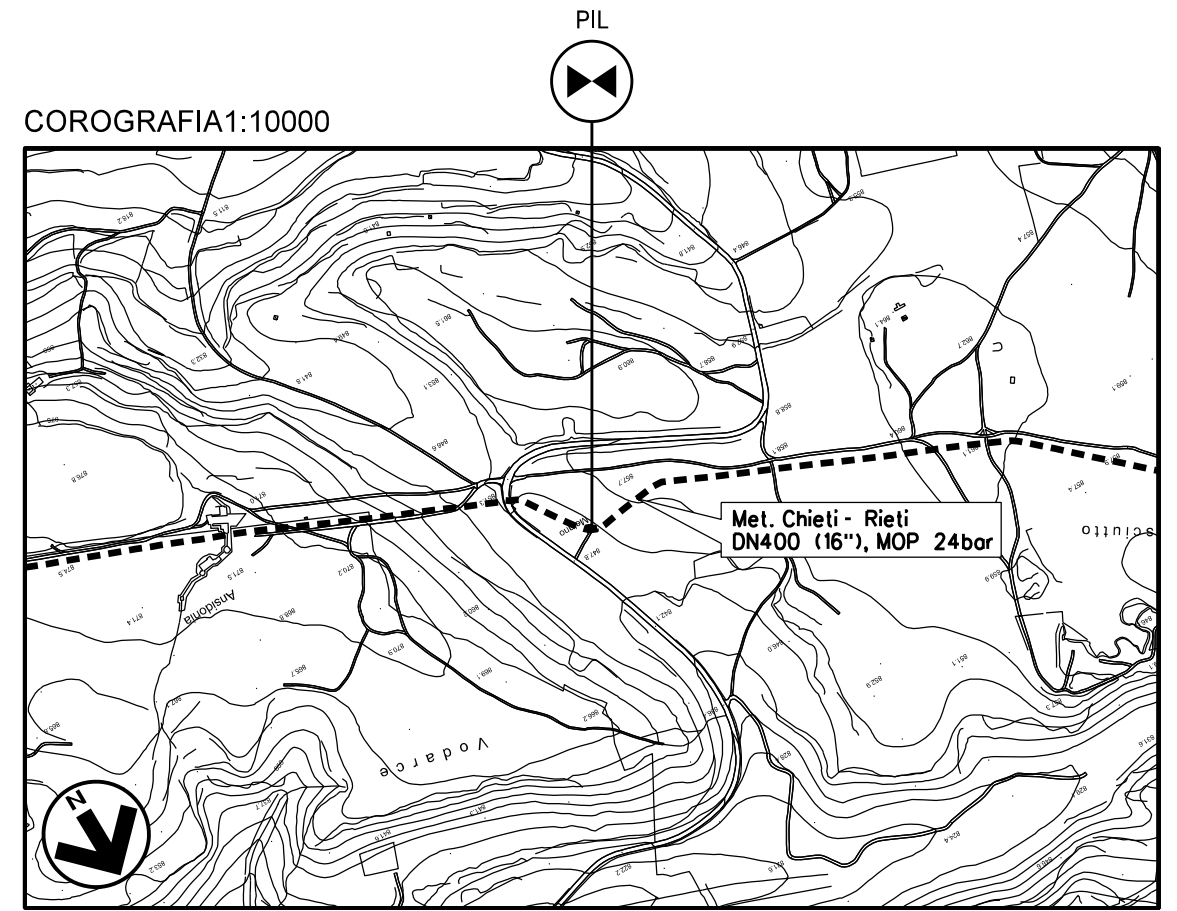

PROSPETTO B



CTR FG. 359124

- NOTE:
1. TUTTE LE DIMENSIONI E LE ELEVAZIONI SONO DA VERIFICARE IN CANTIERE
 2. TUTTE LE DIMENSIONI SONO ESPRESSE IN MILLIMETRI (mm) SE NON DIVERSAMENTE INDICATO
 3. POSIZIONE E PROFONDITA' DI EVENTUALI SOTTOSERVISI E METANODOTTI ESISTENTI DOVRANNO ESSERE VERIFICATE IN FASE DI ESECUZIONE DEI LAVORI PREVIO SCAVO A MANO
 4. AL TERMINE DEI LAVORI DI SMANTELLAMENTO LE AREE DOVRANNO ESSERE RIPRISTINATE A CURA DELL'APPALTATORE

00	20-02-20	EMISSIONE	BALLANTE	CASAGRANDE	CAPRIOTTI							
INDICE	DATA	REVISIONI	ELABORATO	VERIFICATO	APPROVATO							
 			Dis. SI-3100									
			Fg. 9 di 26									
RIF. MET. CHIETI - RIETI DN400 (16"), DP 24bar RIMOZIONE CONDOTTA ESISTENTE			Comm. NR/19094									
			INDICE 00 <table border="1" style="display: inline-table; vertical-align: middle;"><tr><td> </td><td> </td><td> </td><td> </td><td> </td><td> </td><td> </td><td> </td><td> </td><td> </td></tr></table>									
SCHEDA IMPIANTO - PIL n.45430/14 Com. di PRATA D'ANSIDONIA (AQ)			Scala -- Sostituisce il Sostituito dal									

Il presente disegno e' di proprieta' aziendale - La Societa' tutelera' i propri diritti a termine di legge.

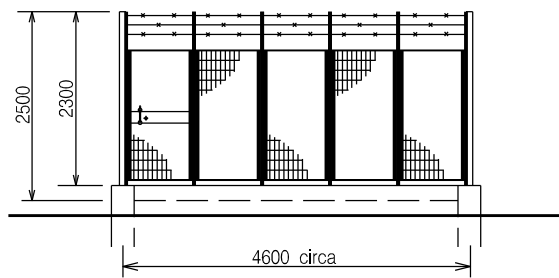
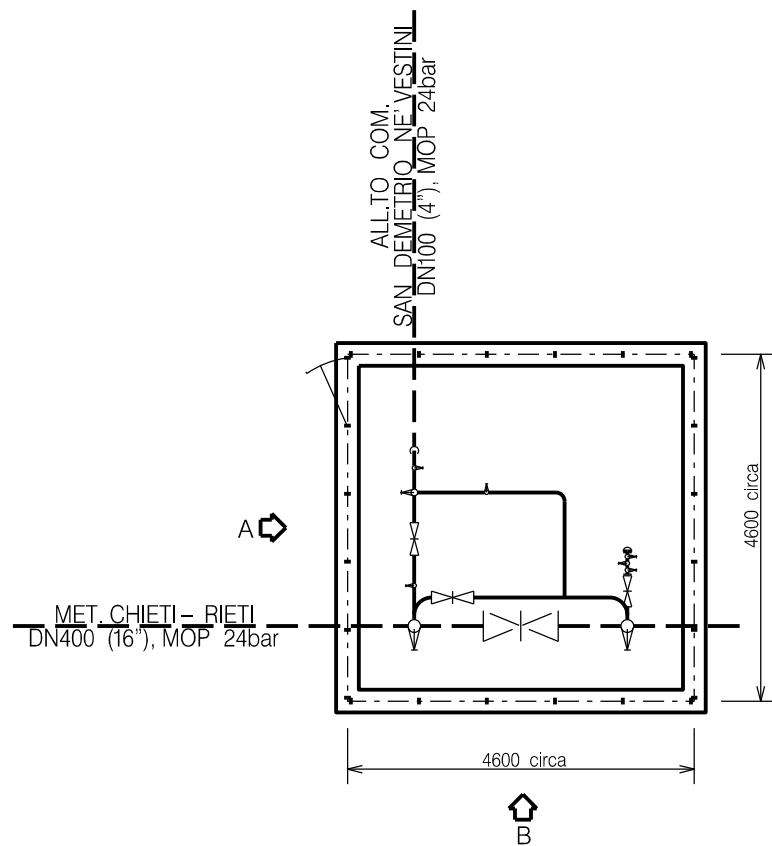

PROSPETTO A

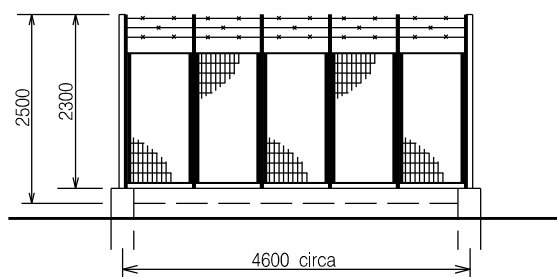

PROSPETTO B

DOCUMENTI DI RIFERIMENTO	N.

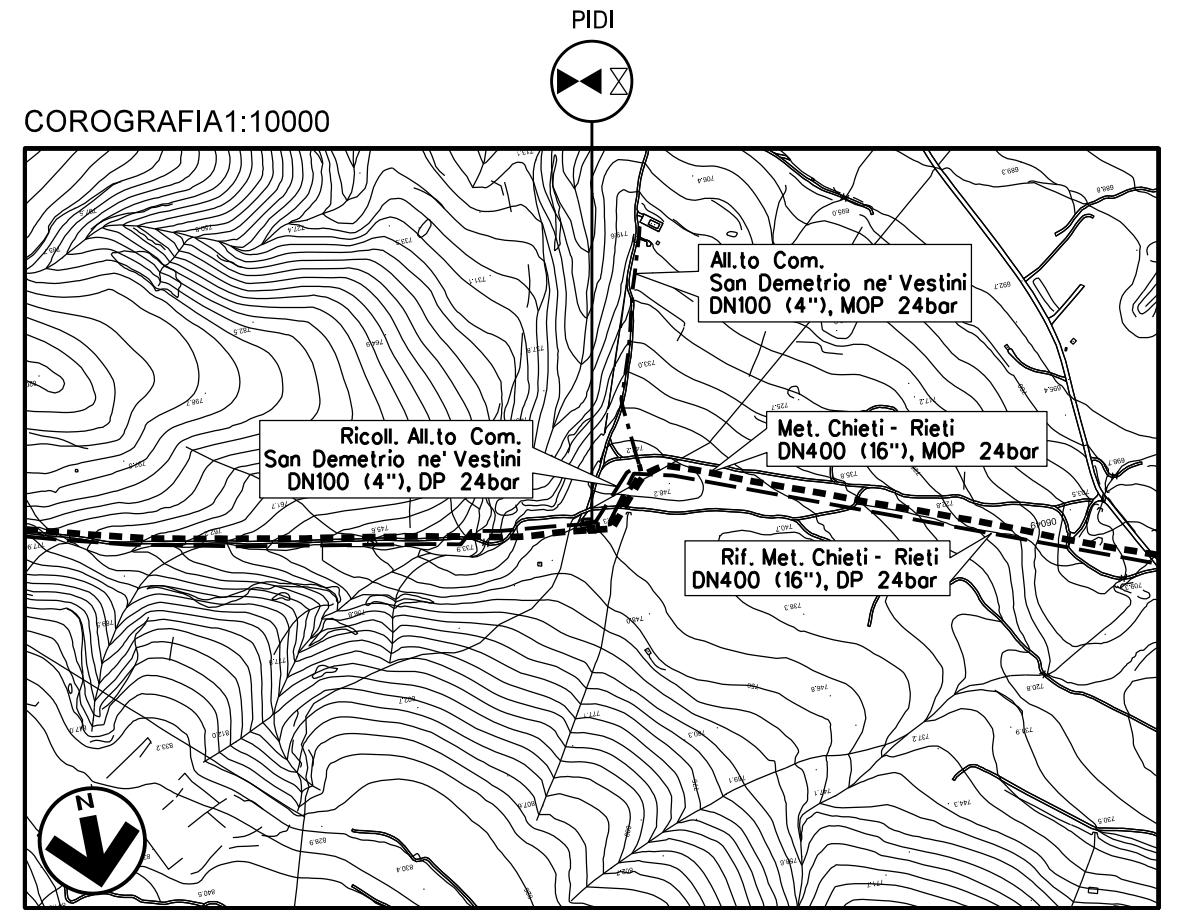

CTR FG. 359072

NOTE:

1. TUTTE LE DIMENSIONI E LE ELEVAZIONI SONO DA VERIFICARE IN CANTIERE
2. TUTTE LE DIMENSIONI SONO ESPRESSE IN MILLIMETRI (mm) SE NON DIVERSAMENTE INDICATO
3. POSIZIONE E PROFONDITA' DI EVENTUALI SOTTOSERVISI E METANODOTTI ESISTENTI DOVRANNO ESSERE VERIFICATE IN FASE DI ESECUZIONE DEI LAVORI PREVIO SCAVO A MANO
4. AL TERMINE DEI LAVORI DI SMANTELLAMENTO LE AREE DOVRANNO ESSERE RIPRISTINATE A CURA DELL'APPALTATORE

00	20-02-20	EMISSIONE	BALLANTE	CASAGRANDE	CAPRIOTTI		
INDICE	DATA	REVISIONI	ELABORATO	VERIFICATO	APPROVATO		
 			Dis. SI-3100				
			Fg. 10 di 26				
RIF. MET. CHIETI - RIETI DN400 (16"), DP 24bar RIMOZIONE CONDOTTA ESISTENTE			Comm. NR/19094				
			INDICE	00			
			Scala	--			
SCHEDA IMPIANTO - PIDI n.45430/14.1 Com. di POGGIO PICENZE (AQ)			Sostituisce il Sostituito dal				

Il presente disegno e' di proprieta' aziendale - La Societa' tutelera' i propri diritti a termine di legge.

DOCUMENTI DI RIFERIMENTO	N.

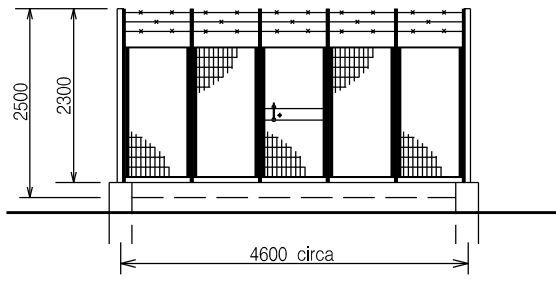
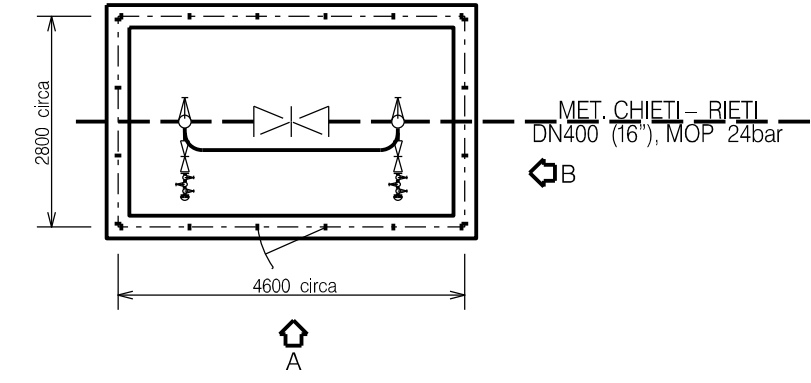

PROSPETTO A

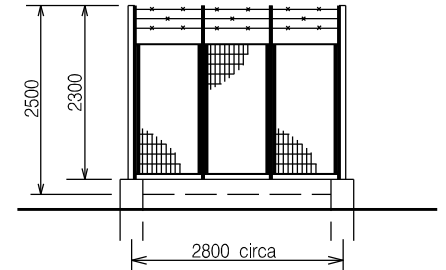

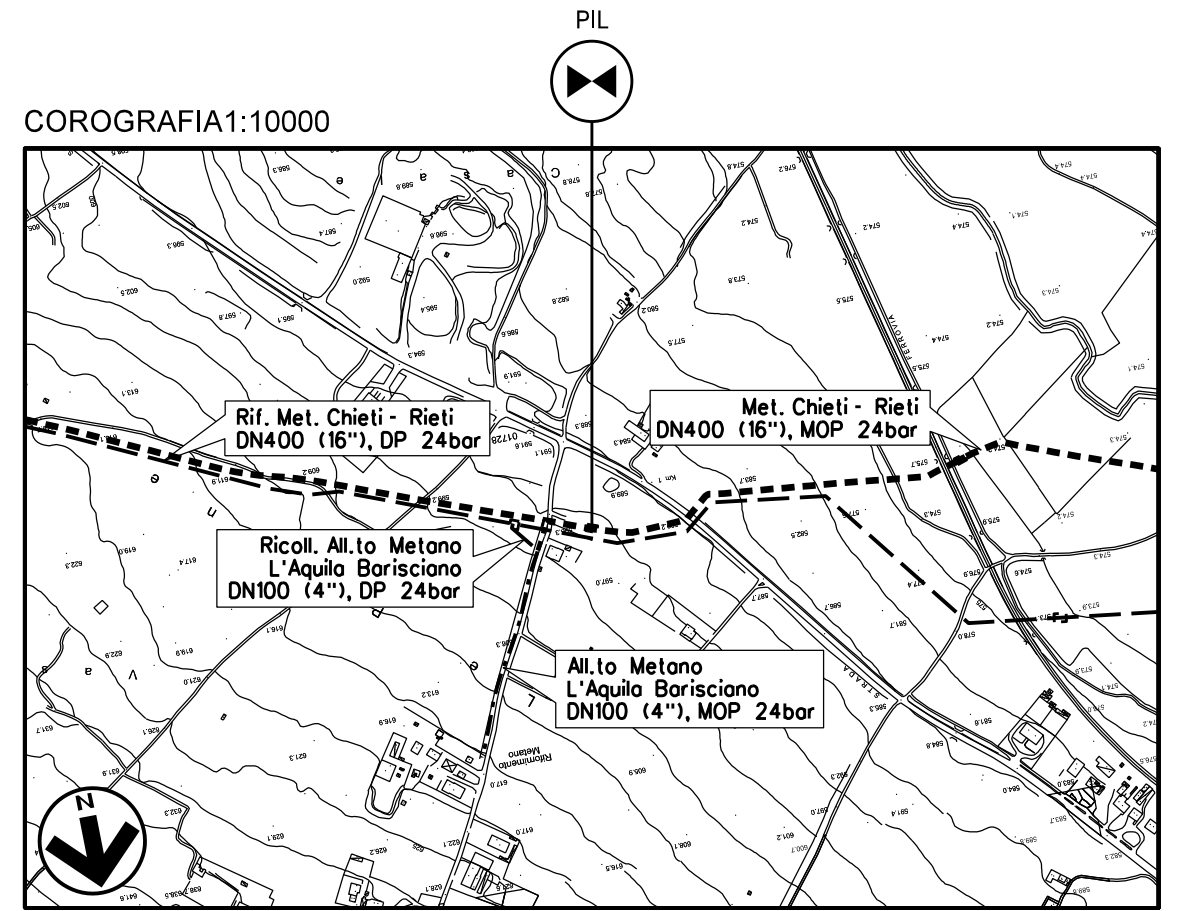

PROSPETTO B



CTR FG. 359073

NOTE:

1. TUTTE LE DIMENSIONI E LE ELEVAZIONI SONO DA VERIFICARE IN CANTIERE
2. TUTTE LE DIMENSIONI SONO ESPRESSE IN MILLIMETRI (mm) SE NON DIVERSAMENTE INDICATO
3. POSIZIONE E PROFONDITA' DI EVENTUALI SOTTOSERVISI E METANODOTTI ESISTENTI DOVRANNO ESSERE VERIFICATE IN FASE DI ESECUZIONE DEI LAVORI PREVIO SCAVO A MANO
4. AL TERMINE DEI LAVORI DI SMANTELLAMENTO LE AREE DOVRANNO ESSERE RIPRISTINATE A CURA DELL'APPALTATORE

00	20-02-20	EMISSIONE	BALLANTE	CASAGRANDE	CAPRIOTTI
INDICE	DATA	REVISIONI	ELABORATO	VERIFICATO	APPROVATO
 			Dis. SI-3100		
			Fg. 11 di 26		
<p>RIF. MET. CHIETI - RIETI DN400 (16"), DP 24bar RIMOZIONE CONDOTTA ESISTENTE</p>			Comm. NR/19094		
			INDICE	00	
<p>SCHEDA IMPIANTO - PIL n.45430/15 Com. di BARISCIANO (AQ)</p>			Scala --		
			Sostituisce il		

Il presente disegno e' di proprieta' aziendale - La Societa' tutelera' i propri diritti a termine di legge.

DOCUMENTI DI RIFERIMENTO	N.

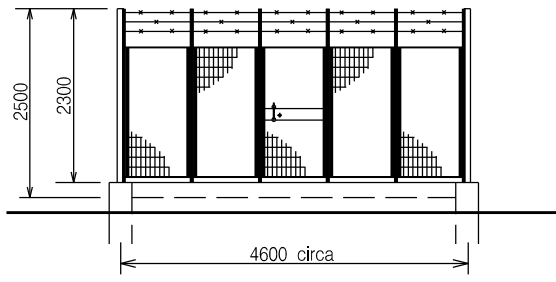
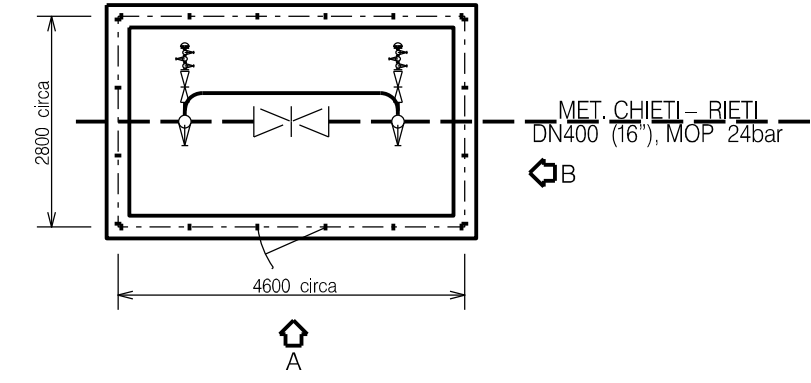

PROSPETTO A

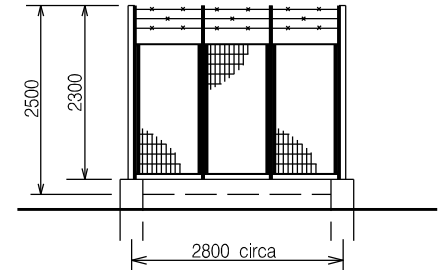

PROSPETTO B

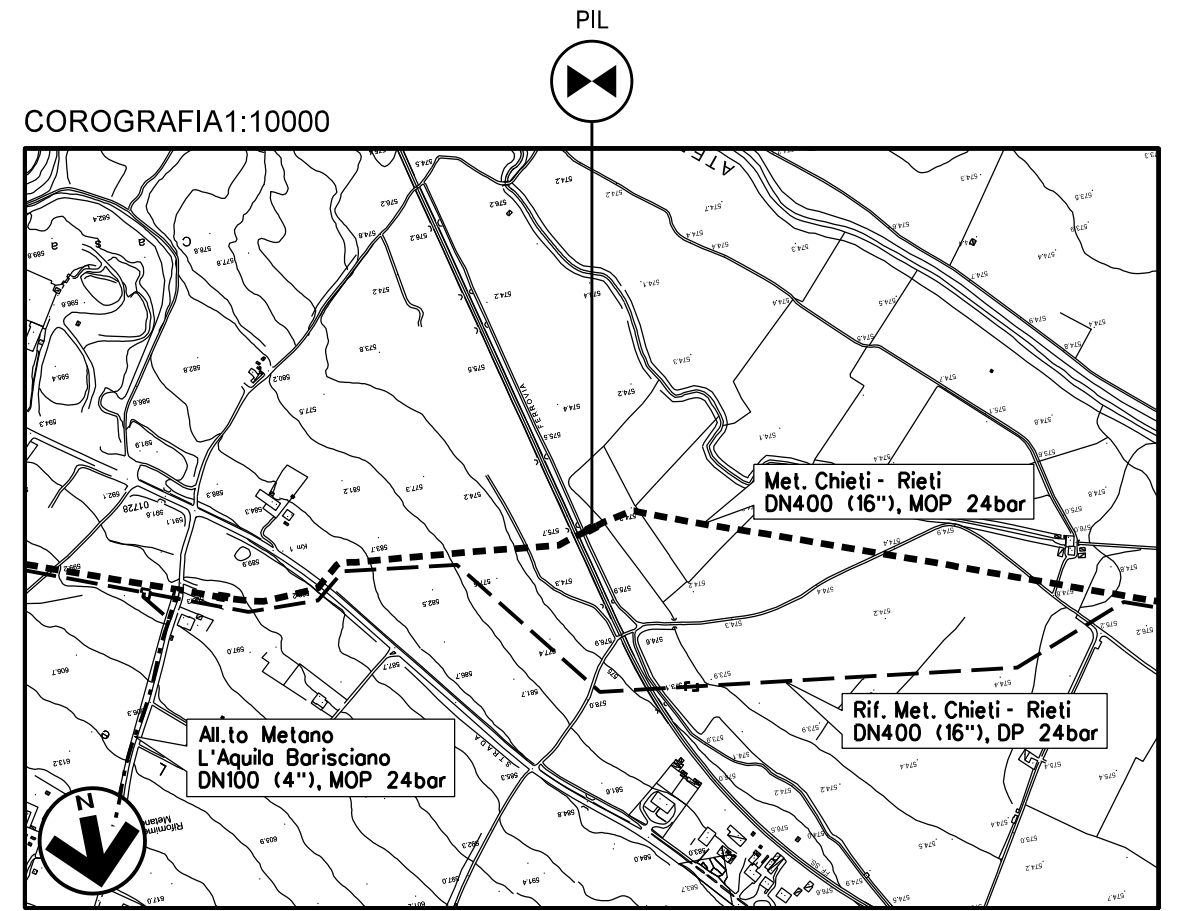

CTR FG. 359073

- NOTE:
1. TUTTE LE DIMENSIONI E LE ELEVAZIONI SONO DA VERIFICARE IN CANTIERE
 2. TUTTE LE DIMENSIONI SONO ESPRESSE IN MILLIMETRI (mm) SE NON DIVERSAMENTE INDICATO
 3. POSIZIONE E PROFONDITA' DI EVENTUALI SOTTOSERVISI E METANODOTTI ESISTENTI DOVRANNO ESSERE VERIFICATE IN FASE DI ESECUZIONE DEI LAVORI PREVIO SCAVO A MANO
 4. AL TERMINE DEI LAVORI DI SMANTELLAMENTO LE AREE DOVRANNO ESSERE RIPRISTINATE A CURA DELL'APPALTATORE

00	20-02-20	EMISSIONE	BALLANTE	CASAGRANDE	CAPRIOTTI		
INDICE	DATA	REVISIONI	ELABORATO	VERIFICATO	APPROVATO		
			Dis. SI-3100				
			Fg. 12 di 26				
RIF. MET. CHIETI - RIETI DN400 (16''), DP 24bar RIMOZIONE CONDOTTA ESISTENTE			Comm. NR/19094				
			INDICE	00			
			Scala	--			
SCHEDA IMPIANTO - PIL n.45430/16 Com. di BARISCIANO (AQ)			Sostituisce il Sostituito dal				

Il presente disegno e' di proprieta' aziendale - La Societa' tutelera' i propri diritti a termine di legge.

LEGENDA:
 OPERE DA SMANTELLARE

DOCUMENTI DI RIFERIMENTO	N.

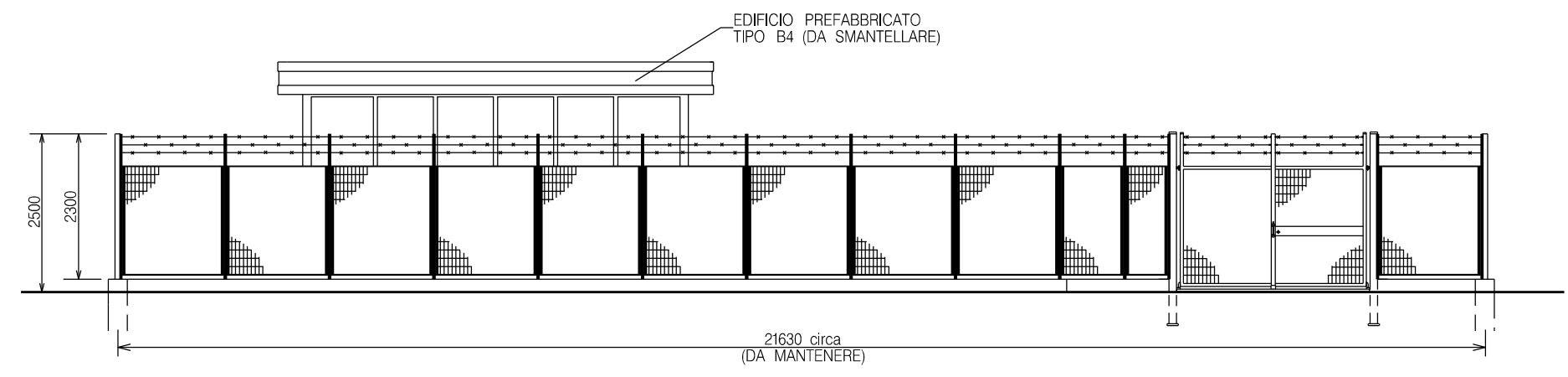

PROSPETTO A

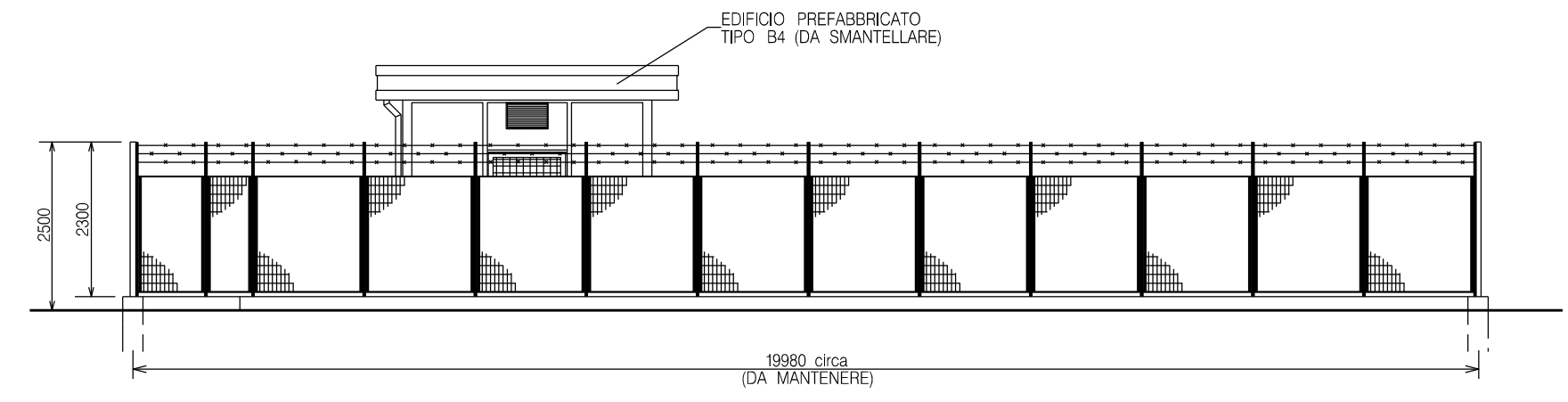

PROSPETTO B

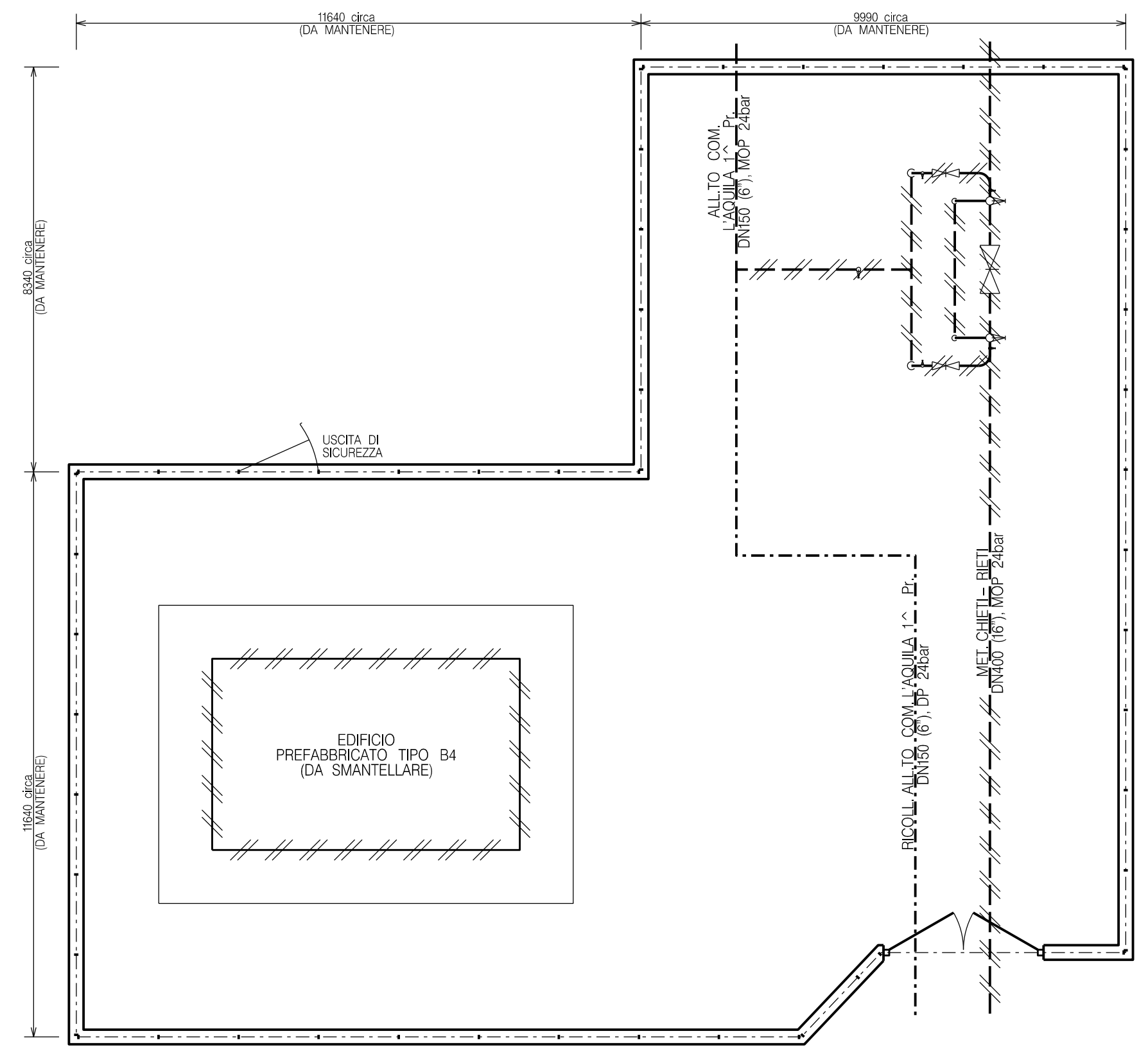

COROGRAFIA 1:10000

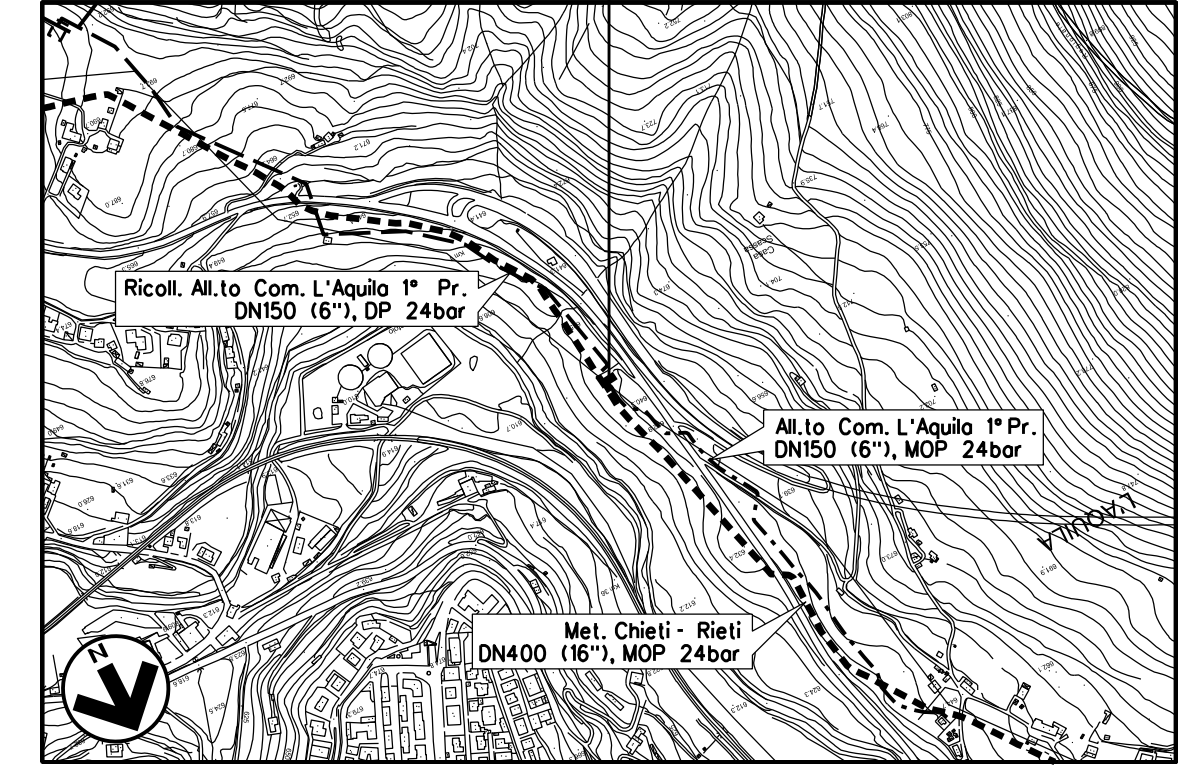

CTR FG. 359051

NOTE:

- TUTTE LE DIMENSIONI E LE ELEVAZIONI SONO DA VERIFICARE IN CANTIERE
- TUTTE LE DIMENSIONI SONO ESPRESSE IN MILLIMETRI (mm) SE NON DIVERSAMENTE INDICATO
- POSIZIONE E PROFONDITA' DI EVENTUALI SOTTOSERVISI E METANODOTTI ESISTENTI DOVRANNO ESSERE VERIFICATE IN FASE DI ESECUZIONE DEI LAVORI PREVIO SCAVO A MANO
- AL TERMINE DEI LAVORI DI SMANTELLAMENTO E INSERIMENTO DEL NUOVO RICOLLEGAMENTO LA PAVIMENTAZIONE E LA RECINZIONE DOVRANNO ESSERE RIPRISTINATE A CURA DELL'APPALTATORE

00	20-02-20	EMISSIONE	BALLANTE	CASAGRANDE	CAPRIOTTI
INDICE	DATA	REVISIONI	ELABORATO	VERIFICATO	APPROVATO
			Dis.	SI-3100	
			Fg. 13	di 26	
RIF. MET. CHIETI - RIETI DN400 (16"), DP 24bar RIMOZIONE CONDOTTA ESISTENTE			Comm.	NR/19094	
			INDICE	00	
SCHEDA IMPIANTO - PIDI n.45430/17 Com. dell'AQUILA (AQ)			Scala	--	
			Sostituisce il	Sostituito dal	

Il presente disegno e' di proprieta' aziendale - La Societa' tutelera' i propri diritti a termine di legge.

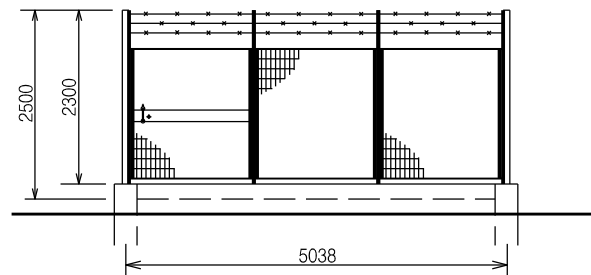
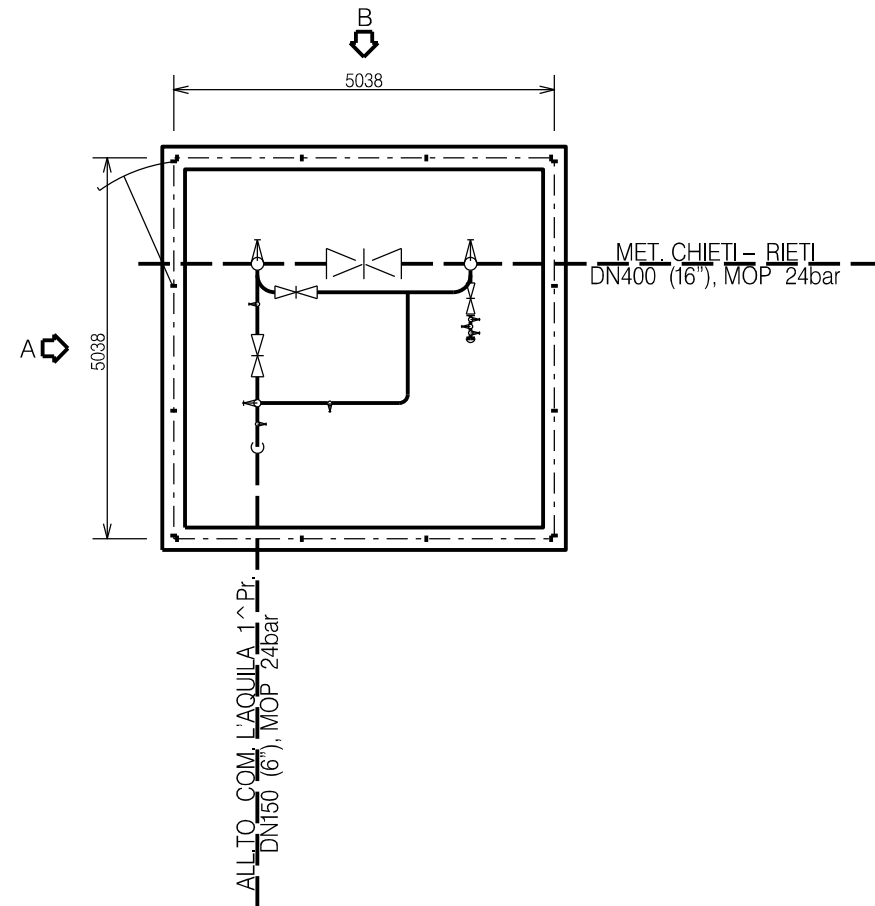

PROSPETTO A

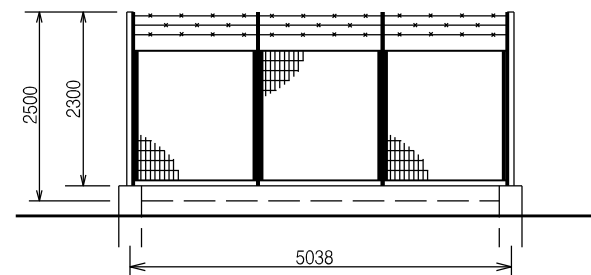

PROSPETTO B

DOCUMENTI DI RIFERIMENTO	N.

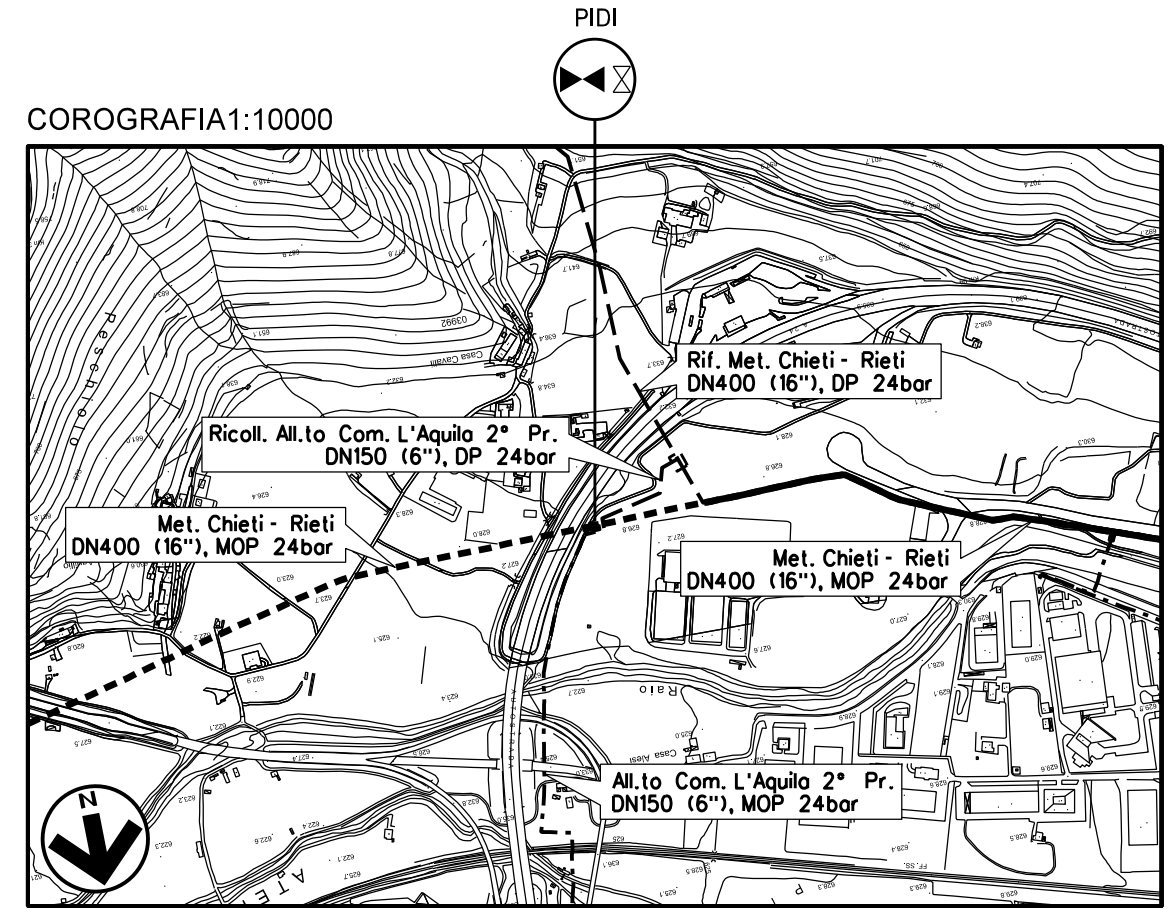

CTR FG. 359054

NOTE:

1. TUTTE LE DIMENSIONI E LE ELEVAZIONI SONO DA VERIFICARE IN CANTIERE
2. TUTTE LE DIMENSIONI SONO ESPRESSE IN MILLIMETRI (mm) SE NON DIVERSAMENTE INDICATO
3. POSIZIONE E PROFONDITA' DI EVENTUALI SOTTOSERVISI E METANODOTTI ESISTENTI DOVRANNO ESSERE VERIFICATE IN FASE DI ESECUZIONE DEI LAVORI PREVIO SCAVO A MANO
4. AL TERMINE DEI LAVORI DI SMANTELLAMENTO LE AREE DOVRANNO ESSERE RIPRISTINATE A CURA DELL'APPALTATORE

00	20-02-20	EMISSIONE	BALLANTE	CASAGRANDE	CAPRIOTTI
INDICE	DATA	REVISIONI	ELABORATO	VERIFICATO	APPROVATO
 			Dis. SI-3100		
			Fg. 14 di 26		
RIF. MET. CHIETI - RIETI DN400 (16"), DP 24bar RIMOZIONE CONDOTTA ESISTENTE			Comm. NR/19094		
			INDICE	00	
SCHEDA IMPIANTO - PIDI n.45430/18 Com. dell'AQUILA (AQ)			Scala -- Sostituisce il Sostituito dal		

Il presente disegno e' di proprieta' aziendale - La Societa' tutelera' i propri diritti a termine di legge.

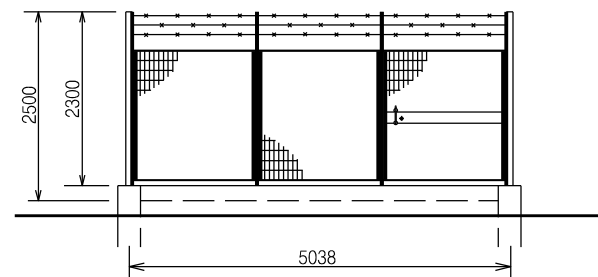
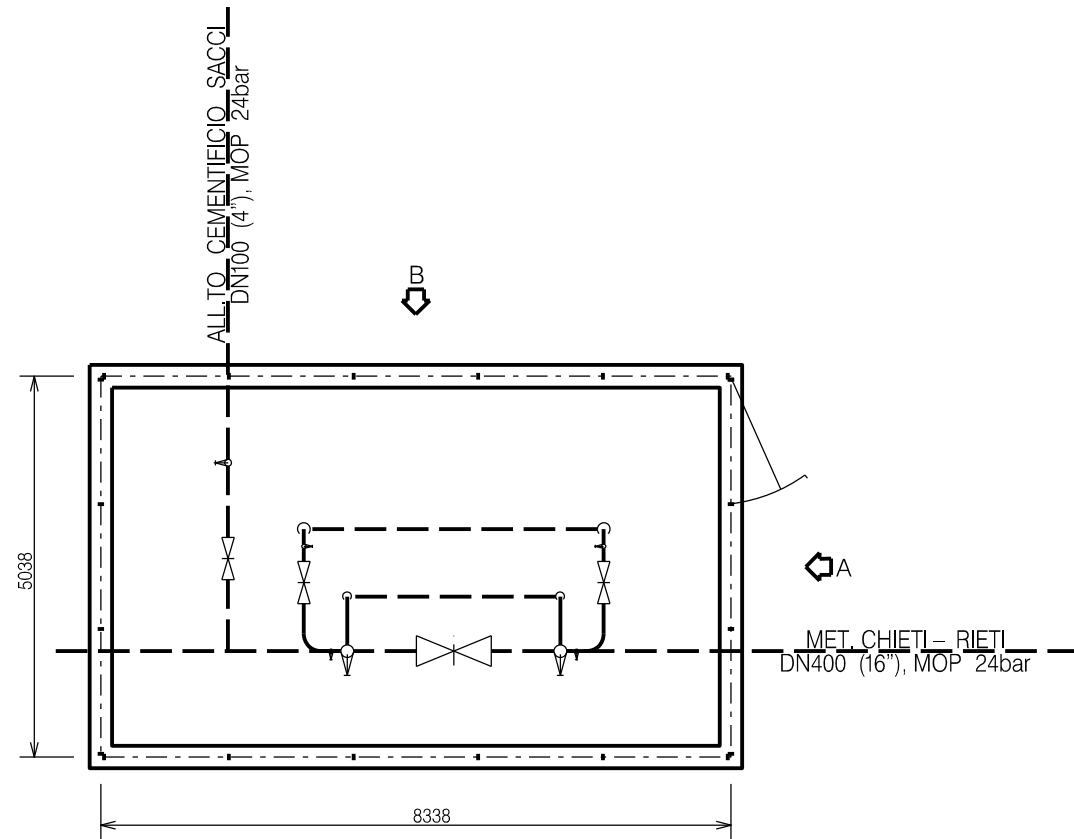

PROSPETTO A

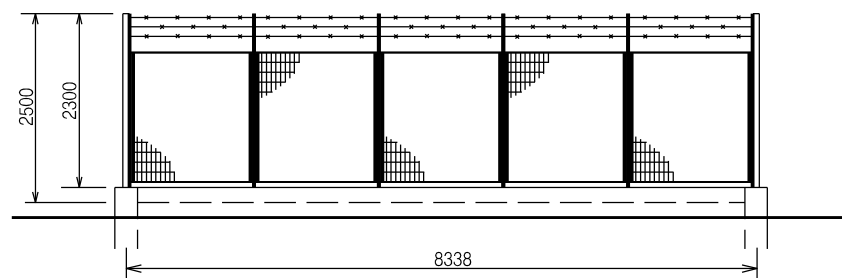

PROSPETTO B

DOCUMENTI DI RIFERIMENTO	N.

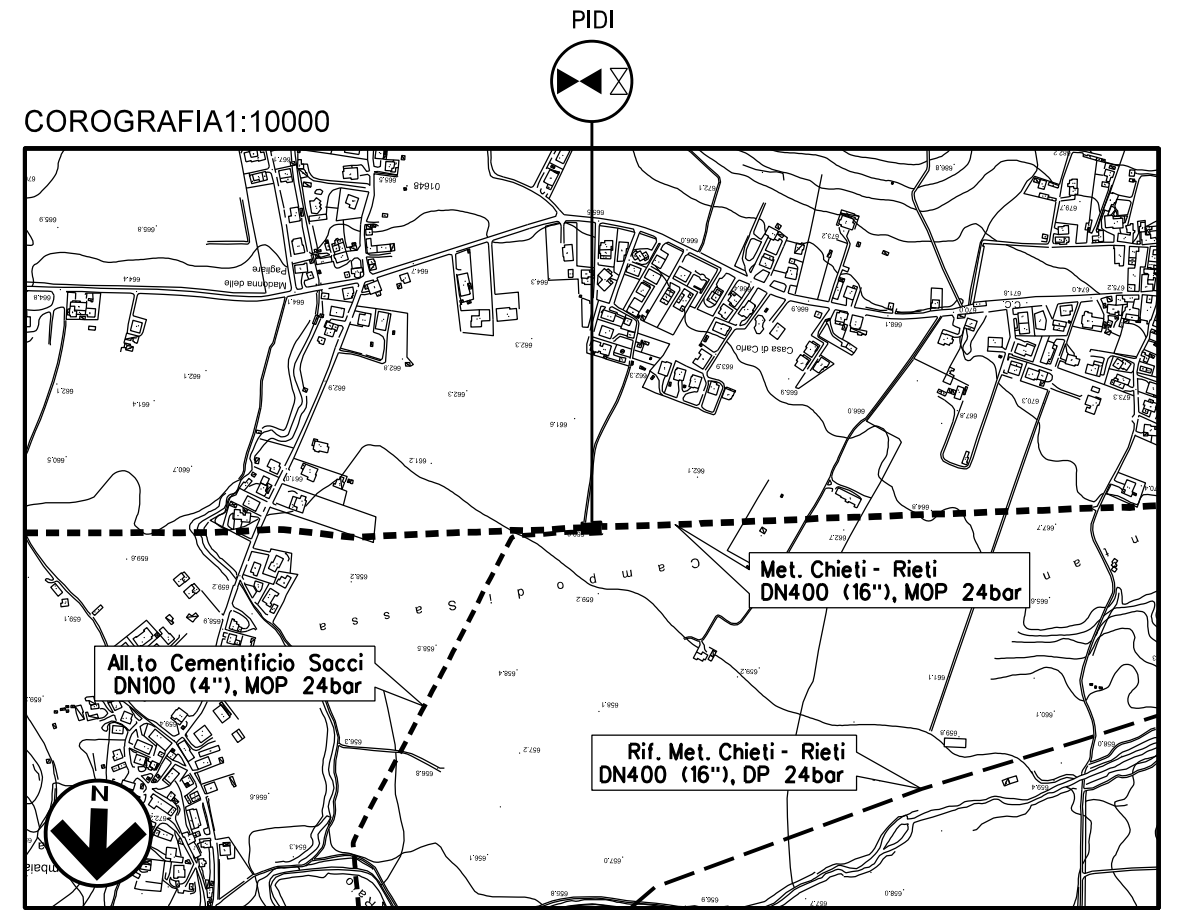

CTR FG. 358042

NOTE:

1. TUTTE LE DIMENSIONI E LE ELEVAZIONI SONO DA VERIFICARE IN CANTIERE
2. TUTTE LE DIMENSIONI SONO ESPRESSE IN MILLIMETRI (mm) SE NON DIVERSAMENTE INDICATO
3. POSIZIONE E PROFONDITA' DI EVENTUALI SOTTOSERVISI E METANODOTTI ESISTENTI DOVRANNO ESSERE VERIFICATE IN FASE DI ESECUZIONE DEI LAVORI PREVIO SCAVO A MANO
4. AL TERMINE DEI LAVORI DI SMANTELLAMENTO LE AREE DOVRANNO ESSERE RIPRISTINATE A CURA DELL'APPALTATORE

00	20-02-20	EMISSIONE	BALLANTE	CASAGRANDE	CAPRIOTTI
INDICE	DATA	REVISIONI	ELABORATO	VERIFICATO	APPROVATO
 			Dis. SI-3100		
			Fg. 15 di 26		
RIF. MET. CHIETI - RIETI DN400 (16"), DP 24bar RIMOZIONE CONDOTTA ESISTENTE			Comm. NR/19094		
			INDICE	00	
SCHEDA IMPIANTO - PIDI n.45430/19 Com. dell'AQUILA (AQ)			Scala --		
			Sostituisce il		

Il presente disegno e' di proprieta' aziendale - La Societa' tutelera' i propri diritti a termine di legge.

DOCUMENTI DI RIFERIMENTO	N.

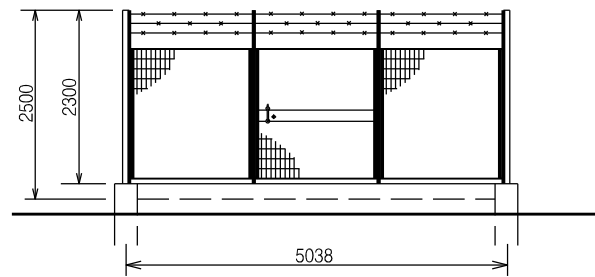
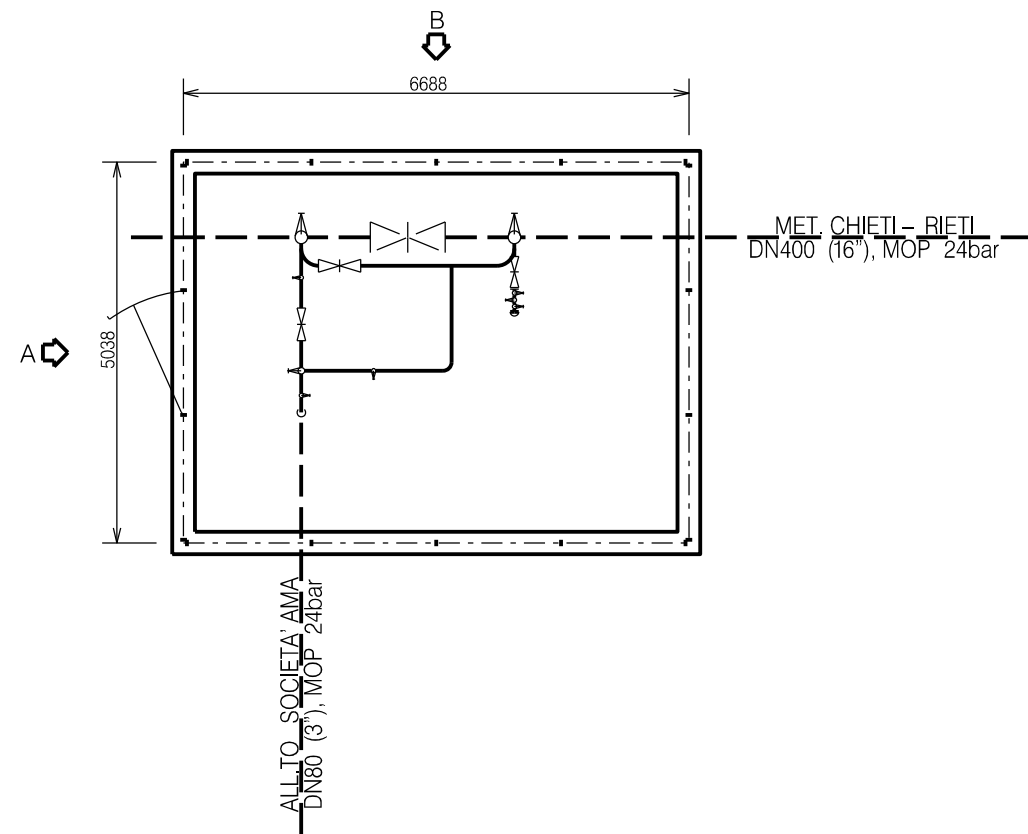

PROSPETTO A

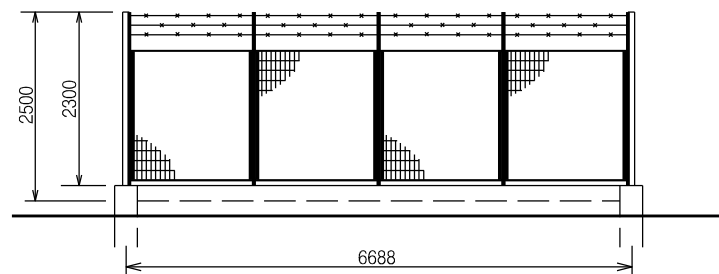

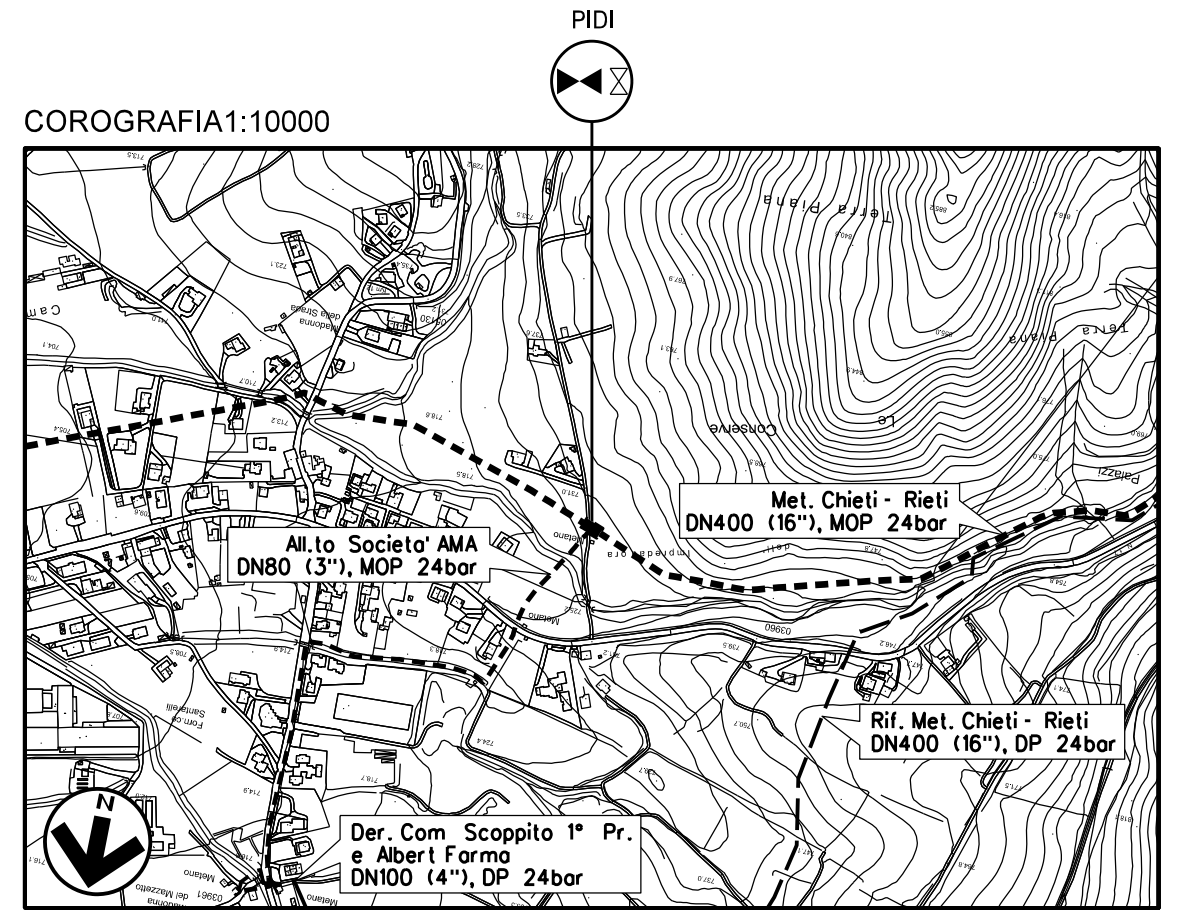

PROSPETTO B



CTR FG. 358084

NOTE:

1. TUTTE LE DIMENSIONI E LE ELEVAZIONI SONO DA VERIFICARE IN CANTIERE
2. TUTTE LE DIMENSIONI SONO ESPRESSE IN MILLIMETRI (mm) SE NON DIVERSAMENTE INDICATO
3. POSIZIONE E PROFONDITA' DI EVENTUALI SOTTOSERVISI E METANODOTTI ESISTENTI DOVRANNO ESSERE VERIFICATE IN FASE DI ESECUZIONE DEI LAVORI PREVIO SCAVO A MANO
4. AL TERMINE DEI LAVORI DI SMANTELLAMENTO LE AREE DOVRANNO ESSERE RIPRISTINATE A CURA DELL'APPALTATORE

00	20-02-20	EMISSIONE	BALLANTE	CASAGRANDE	CAPRIOTTI
INDICE	DATA	REVISIONI	ELABORATO	VERIFICATO	APPROVATO
 			Dis. SI-3100		
			Fg. 16 di 26		
RIF. MET. CHIETI - RIETI DN400 (16"), DP 24bar RIMOZIONE CONDOTTA ESISTENTE			Comm. NR/19094		
			INDICE	00	
SCHEDA IMPIANTO - PIDI n.45430/19.1 Com. di TORNIMPARTE (AQ)			Scala -- Sostituisce il Sostituito dal		

Il presente disegno e' di proprieta' aziendale - La Societa' tutelera' i propri diritti a termine di legge.

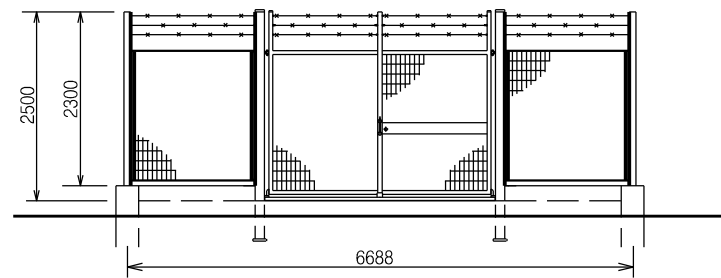
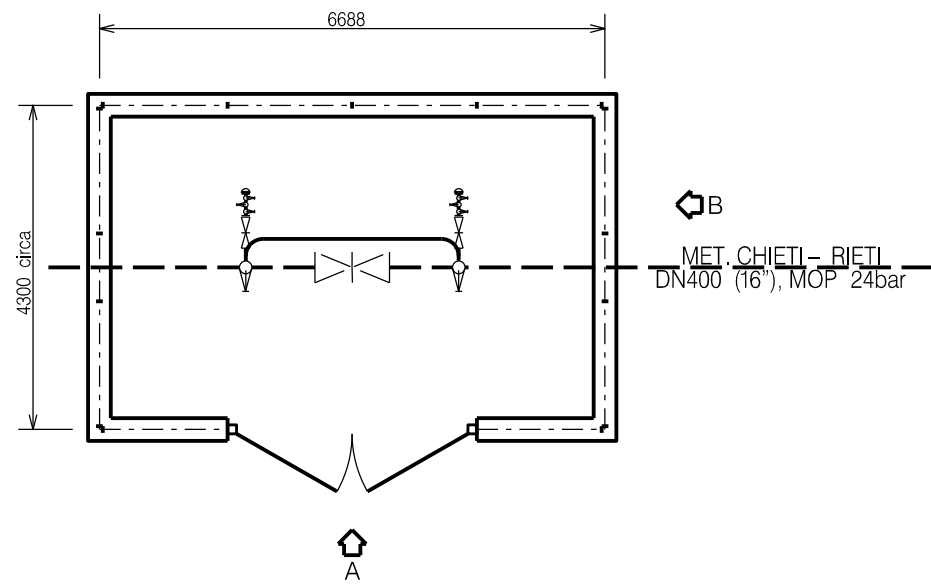

PROSPETTO A

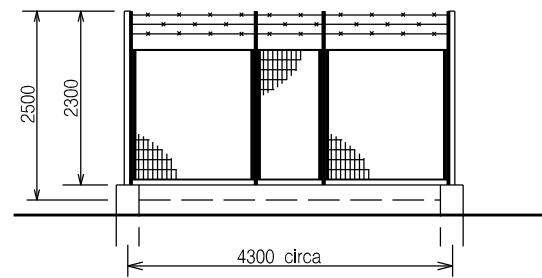

PROSPETTO B

DOCUMENTI DI RIFERIMENTO	N.

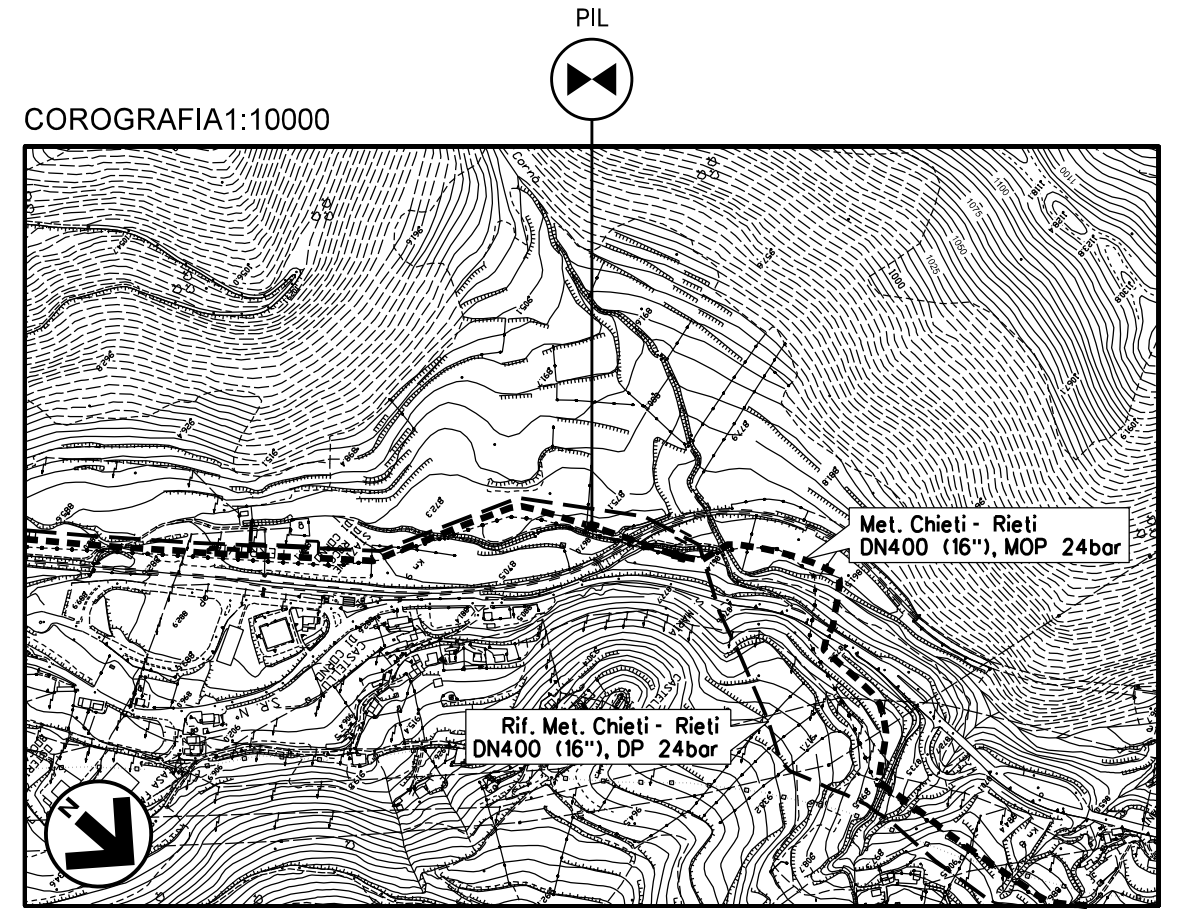

CTR FG. 358021

NOTE:

1. TUTTE LE DIMENSIONI E LE ELEVAZIONI SONO DA VERIFICARE IN CANTIERE
2. TUTTE LE DIMENSIONI SONO ESPRESSE IN MILLIMETRI (mm) SE NON DIVERSAMENTE INDICATO
3. POSIZIONE E PROFONDITA' DI EVENTUALI SOTTOSERVISI E METANODOTTI ESISTENTI DOVRANNO ESSERE VERIFICATE IN FASE DI ESECUZIONE DEI LAVORI PREVIO SCAVO A MANO
4. AL TERMINE DEI LAVORI DI SMANTELLAMENTO LE AREE DOVRANNO ESSERE RIPRISTINATE A CURA DELL'APPALTATORE

00	20-02-20	EMISSIONE	BALLANTE	CASAGRANDE	CAPRIOTTI
INDICE	DATA	REVISIONI	ELABORATO	VERIFICATO	APPROVATO
			Dis.	SI-3100	
			Fg.	17	di 26
RIF. MET. CHIETI - RIETI DN400 (16"), DP 24bar RIMOZIONE CONDOTTA ESISTENTE			Comm.	NR/19094	
			INDICE	00	
SCHEDA IMPIANTO - PIL n.45430/21 Com. di ANTRODOCO (RI)			Scala	--	
			Sostituisce il		

Il presente disegno e' di proprieta' aziendale - La Societa' tutelera' i propri diritti a termine di legge.

DOCUMENTI DI RIFERIMENTO	N.

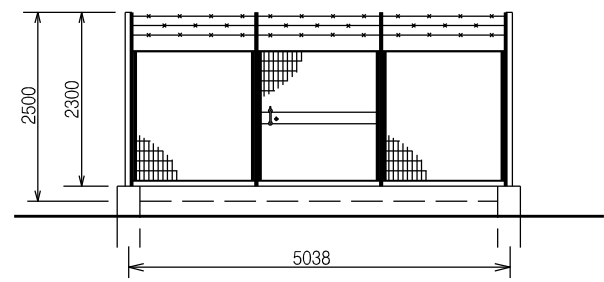
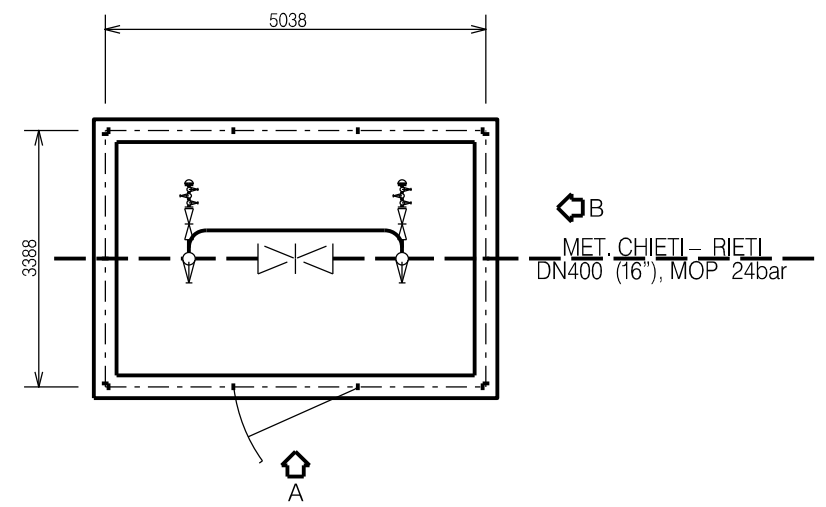

PROSPETTO A

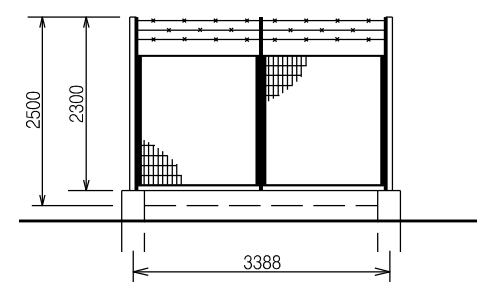

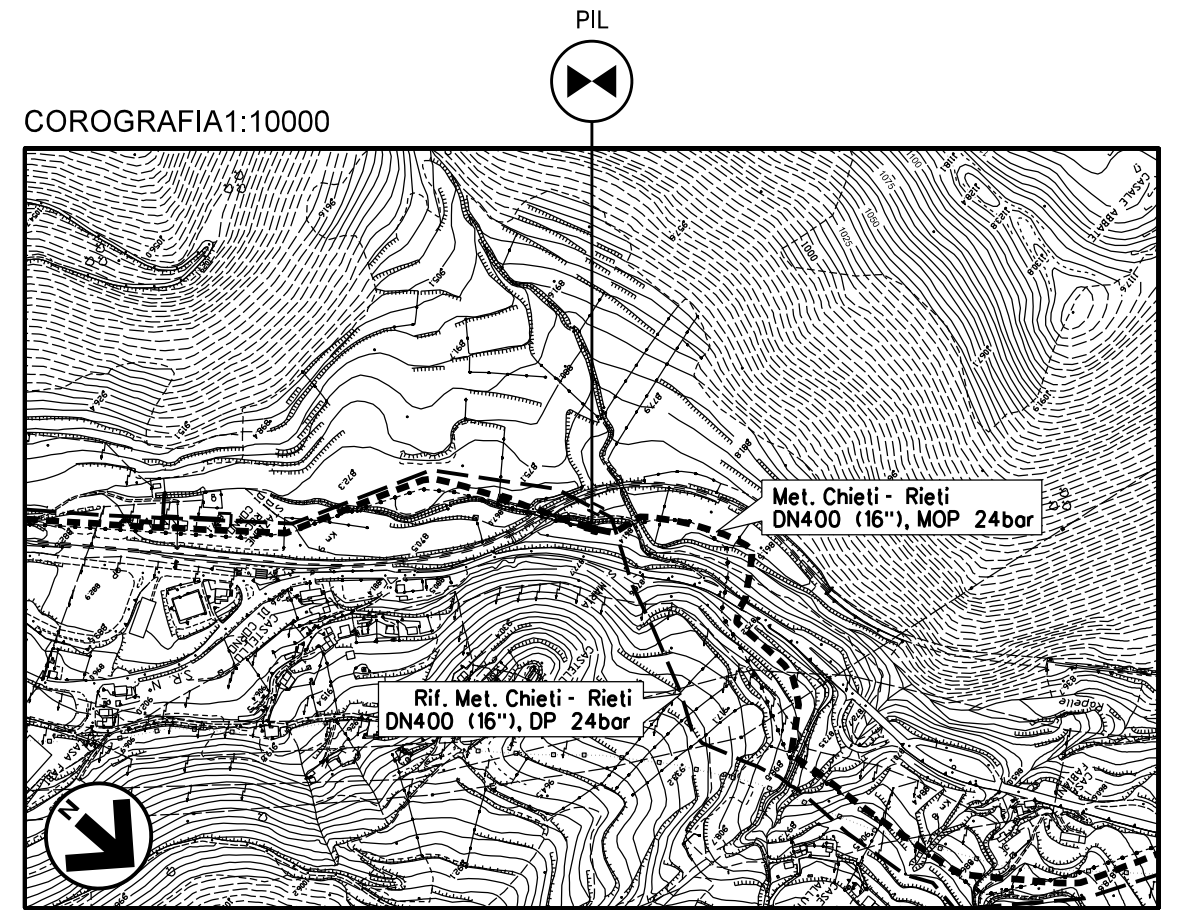

PROSPETTO B



CTR FG. 358021

NOTE:

1. TUTTE LE DIMENSIONI E LE ELEVAZIONI SONO DA VERIFICARE IN CANTIERE
2. TUTTE LE DIMENSIONI SONO ESPRESSE IN MILLIMETRI (mm) SE NON DIVERSAMENTE INDICATO
3. POSIZIONE E PROFONDITA' DI EVENTUALI SOTTOSERVISI E METANODOTTI ESISTENTI DOVRANNO ESSERE VERIFICATE IN FASE DI ESECUZIONE DEI LAVORI PREVIO SCAVO A MANO
4. AL TERMINE DEI LAVORI DI SMANTELLAMENTO LE AREE DOVRANNO ESSERE RIPRISTINATE A CURA DELL'APPALTATORE

00	20-02-20	EMISSIONE	BALLANTE	CASAGRANDE	CAPRIOTTI
INDICE	DATA	REVISIONI	ELABORATO	VERIFICATO	APPROVATO
 			Dis. SI-3100		
			Fg. 18 di 26		
RIF. MET. CHIETI - RIETI DN400 (16"), DP 24bar RIMOZIONE CONDOTTA ESISTENTE			Comm. NR/19094		
			INDICE	00	
SCHEDA IMPIANTO - PIL n.45430/22 Com. di ANTRODOCO (RI)			Scala -- Sostituisce il Sostituito dal		

Il presente disegno e' di proprieta' aziendale - La Societa' tutelera' i propri diritti a termine di legge.

DOCUMENTI DI RIFERIMENTO	N.

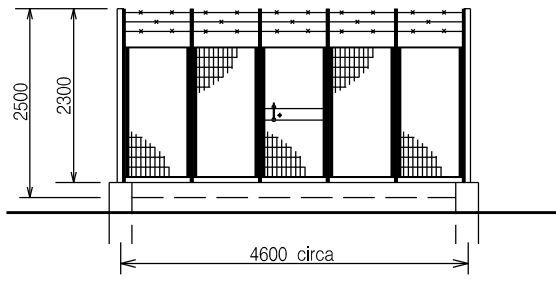
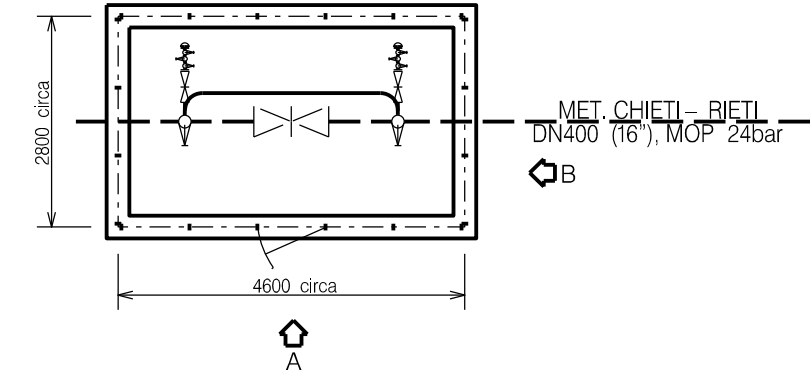

PROSPETTO A

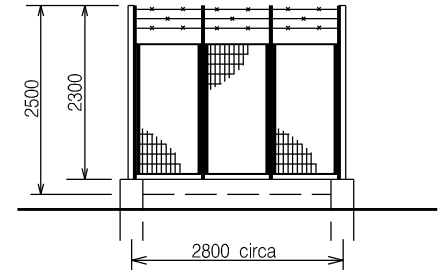

PROSPETTO B

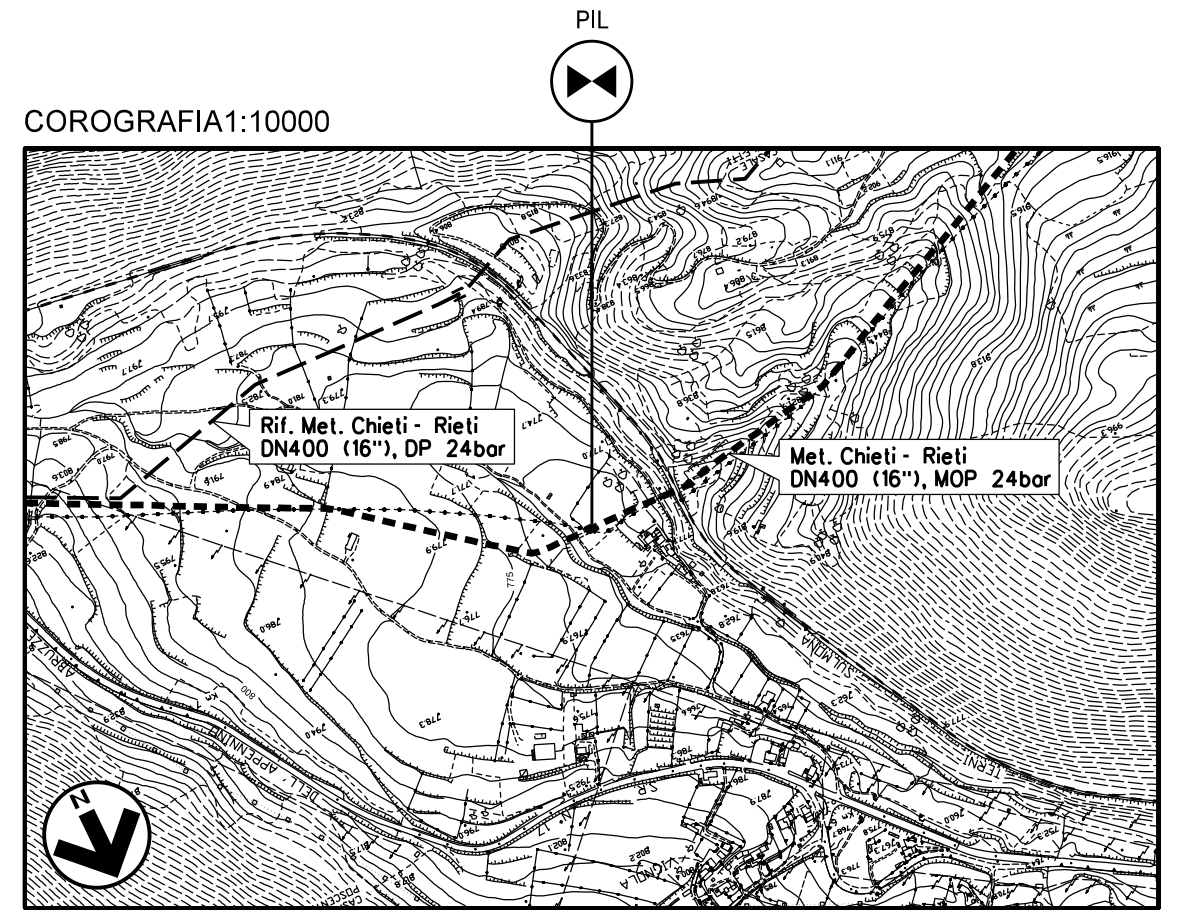

- NOTE:
1. TUTTE LE DIMENSIONI E LE ELEVAZIONI SONO DA VERIFICARE IN CANTIERE
 2. TUTTE LE DIMENSIONI SONO ESPRESSE IN MILLIMETRI (mm) SE NON DIVERSAMENTE INDICATO
 3. POSIZIONE E PROFONDITA' DI EVENTUALI SOTTOSERVISI E METANODOTTI ESISTENTI DOVRANNO ESSERE VERIFICATE IN FASE DI ESECUZIONE DEI LAVORI PREVIO SCAVO A MANO
 4. AL TERMINE DEI LAVORI DI SMANTELLAMENTO LE AREE DOVRANNO ESSERE RIPRISTINATE A CURA DELL'APPALTATORE

00	20-02-20	EMISSIONE	BALLANTE	CASAGRANDE	CAPRIOTTI
INDICE	DATA	REVISIONI	ELABORATO	VERIFICATO	APPROVATO
			Dis. SI-3100		
			Fg. 19 di 26		
RIF. MET. CHIETI - RIETI DN400 (16"), DP 24bar RIMOZIONE CONDOTTA ESISTENTE			Comm. NR/19094		
			INDICE	00	
SCHEDA IMPIANTO - PIL n.45430/23 Com. di ANTRODOCO (RI)			Scala --		
			Sostituisce il		

Il presente disegno e' di proprieta' aziendale - La Societa' tutelera' i propri diritti a termine di legge.

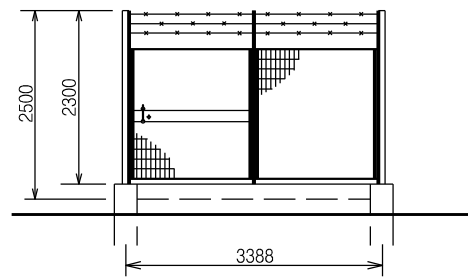
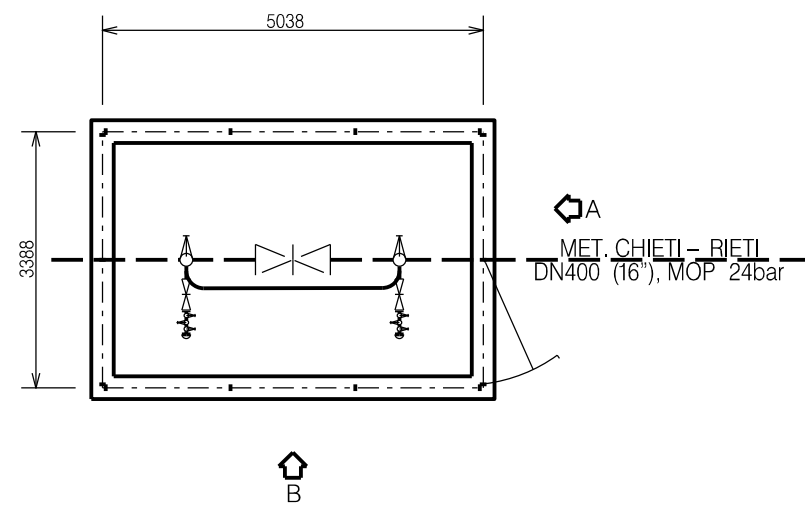

PROSPETTO A

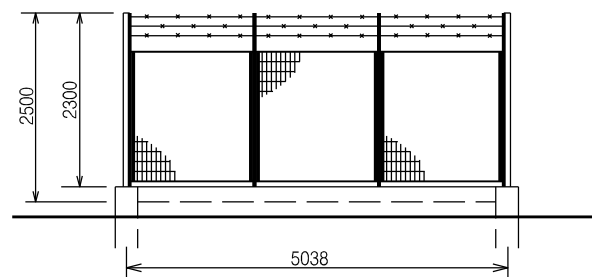

PROSPETTO B

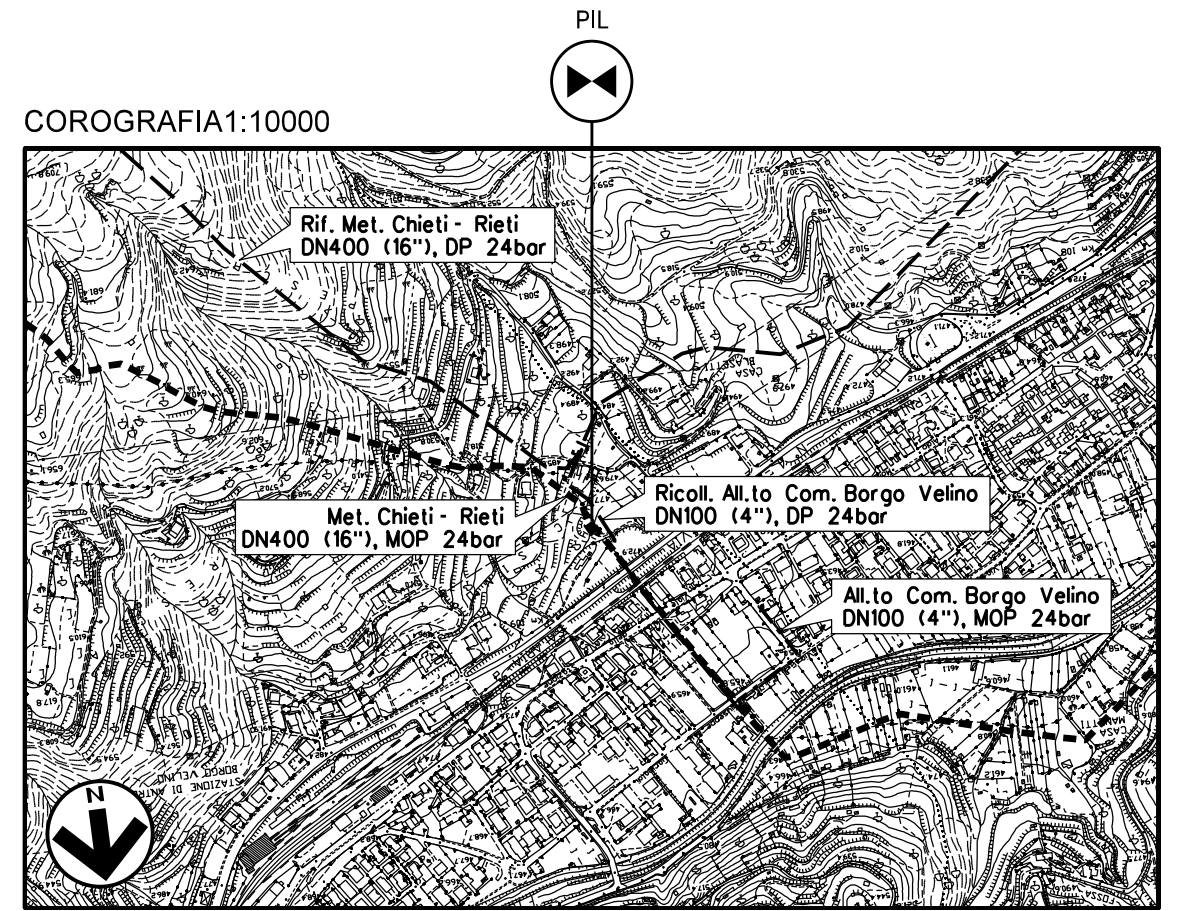

DOCUMENTI DI RIFERIMENTO	N.



CTR FG. 348132

NOTE:

1. TUTTE LE DIMENSIONI E LE ELEVAZIONI SONO DA VERIFICARE IN CANTIERE
2. TUTTE LE DIMENSIONI SONO ESPRESSE IN MILLIMETRI (mm) SE NON DIVERSAMENTE INDICATO
3. POSIZIONE E PROFONDITA' DI EVENTUALI SOTTOSERVISI E METANODOTTI ESISTENTI DOVRANNO ESSERE VERIFICATE IN FASE DI ESECUZIONE DEI LAVORI PREVIO SCAVO A MANO
4. AL TERMINE DEI LAVORI DI SMANTELLAMENTO LE AREE DOVRANNO ESSERE RIPRISTINATE A CURA DELL'APPALTATORE

00	20-02-20	EMISSIONE	BALLANTE	CASAGRANDE	CAPRIOTTI	
INDICE	DATA	REVISIONI	ELABORATO	VERIFICATO	APPROVATO	
 			Dis.	SI-3100		
			Fg.	20	di	26
RIF. MET. CHIETI - RIETI DN400 (16"), DP 24bar RIMOZIONE CONDOTTA ESISTENTE			Comm.	NR/19094		
			INDICE	00		
			Scala	--		
SCHEDA IMPIANTO - PIL n.45430/27 Com. di BORGIO VELINO (RI)			Sostituisce il	Sostituito dal		

Il presente disegno e' di proprieta' aziendale - La Societa' tutelera' i propri diritti a termine di legge.

LEGENDA:

/// OPERE DA SMANTELLARE

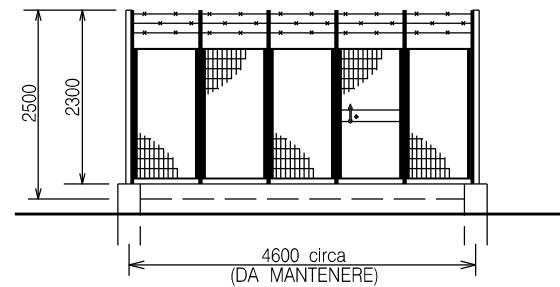
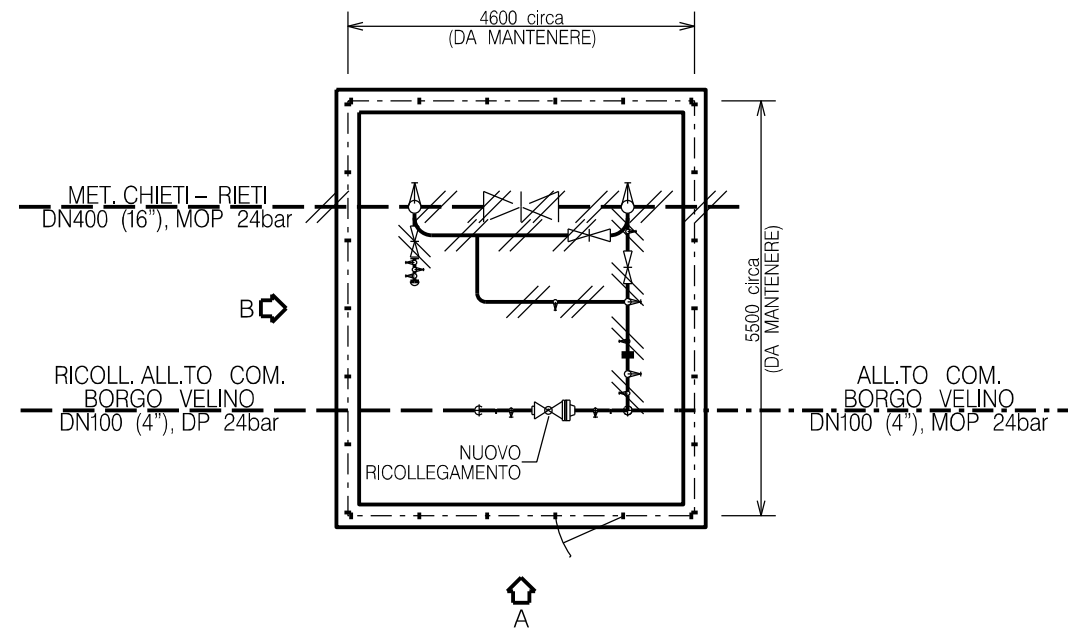

PROSPETTO A

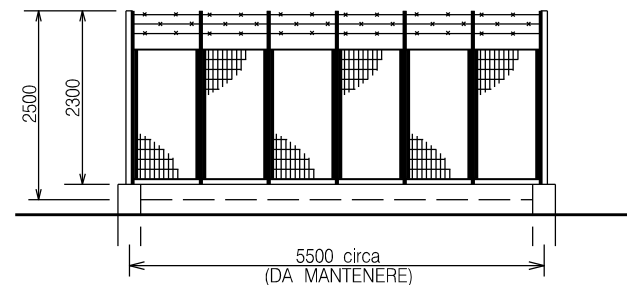

PROSPETTO B

COROGRAFIA 1:10000

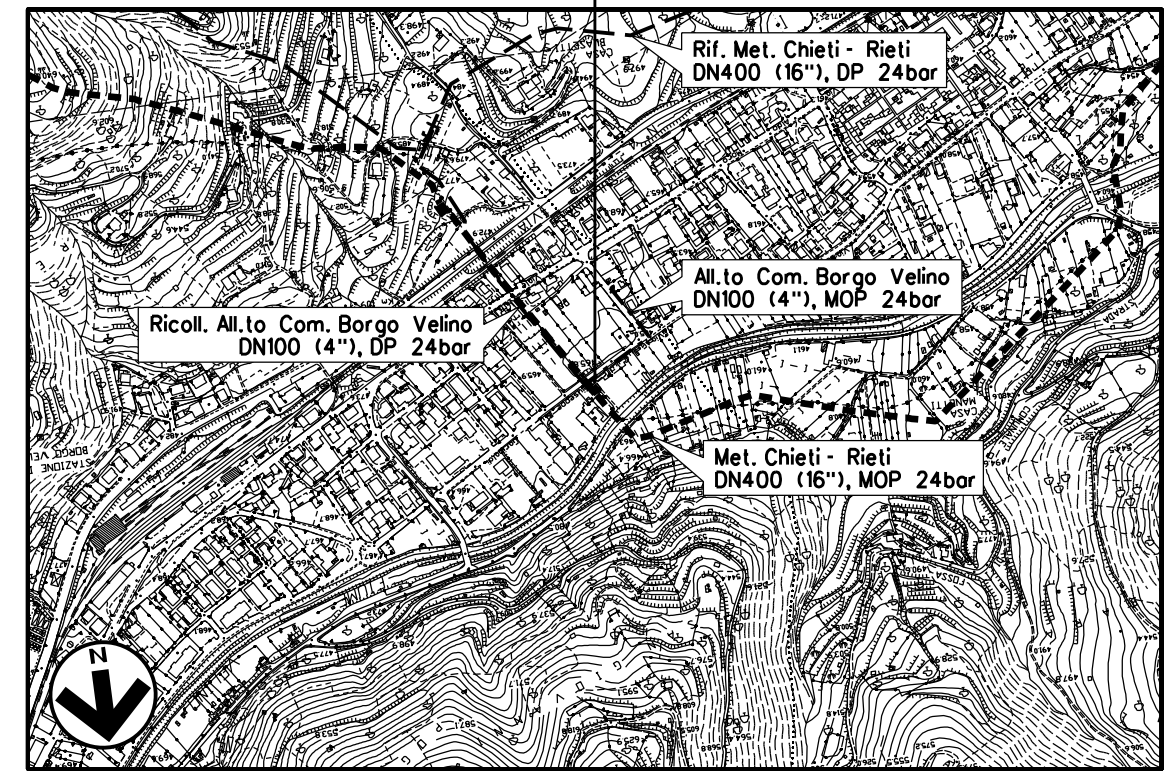

CTR FG. 348132

NOTE:

1. TUTTE LE DIMENSIONI E LE ELEVAZIONI SONO DA VERIFICARE IN CANTIERE
2. TUTTE LE DIMENSIONI SONO ESPRESSE IN MILLIMETRI (mm) SE NON DIVERSAMENTE INDICATO
3. POSIZIONE E PROFONDITA' DI EVENTUALI SOTTOSERVISI E METANODOTTI ESISTENTI DOVRANNO ESSERE VERIFICATE IN FASE DI ESECUZIONE DEI LAVORI PREVIO SCAVO A MANO
4. AL TERMINE DEI LAVORI DI SMANTELLAMENTO E INSERIMENTO DEL NUOVO RICOLLEGAMENTO LA PAVIMENTAZIONE E LA RECINZIONE DOVRANNO ESSERE RIPRISTINATE A CURA DELL'APPALTATORE

00	20-02-20	EMISSIONE	BALLANTE	CASAGRANDE	CAPRIOTTI	
INDICE	DATA	REVISIONI	ELABORATO	VERIFICATO	APPROVATO	
 			Dis.	SI-3100		
			Fg.	21	di	26
RIF. MET. CHIETI - RIETI DN400 (16"), DP 24bar RIMOZIONE CONDOTTA ESISTENTE			Comm.	NR/19094		
			INDICE	00		
			Scala	--		
SCHEDA IMPIANTO - PIDI n.45430/28 Com. di ANTRODOCO (RI)			Sostituisce il	Sostituito dal		

Il presente disegno e' di proprieta' aziendale - La Societa' tutelera' i propri diritti a termine di legge.

LEGENDA:
 // OPERE DA SMANTELLARE

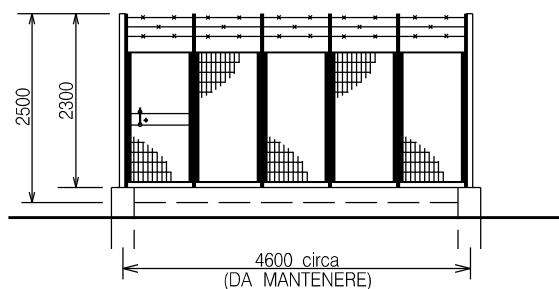
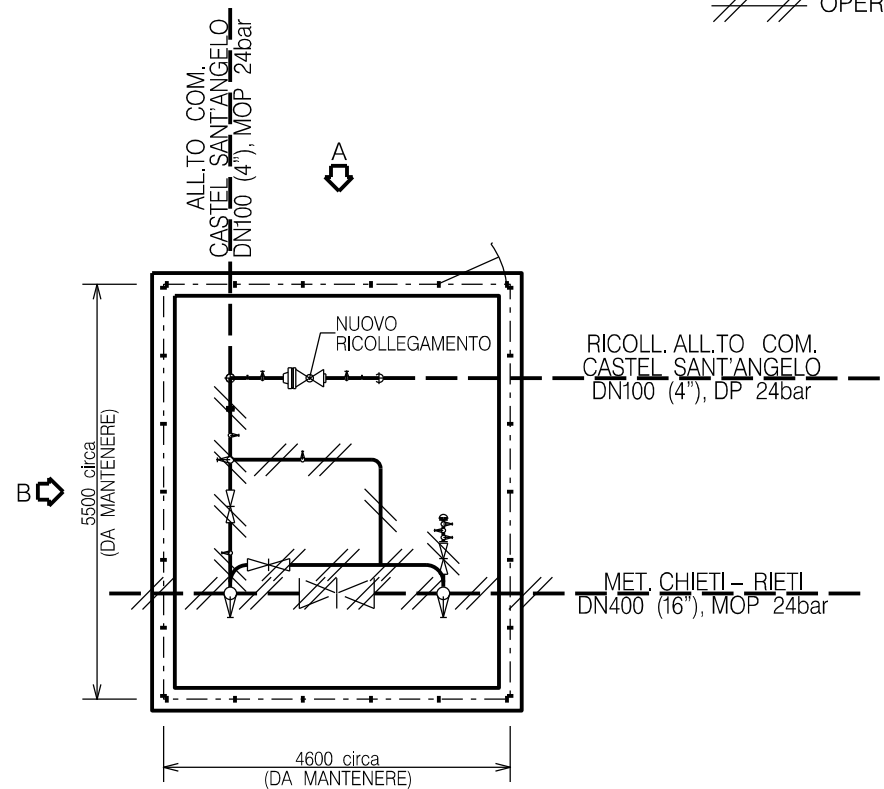

PROSPETTO A

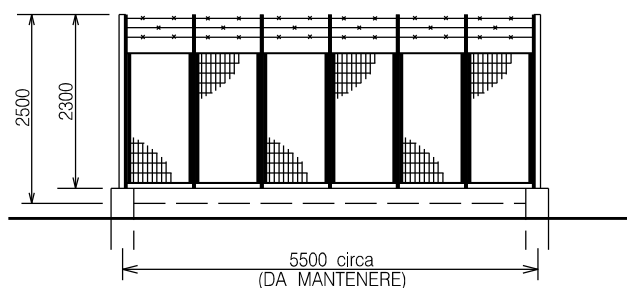

PROSPETTO B

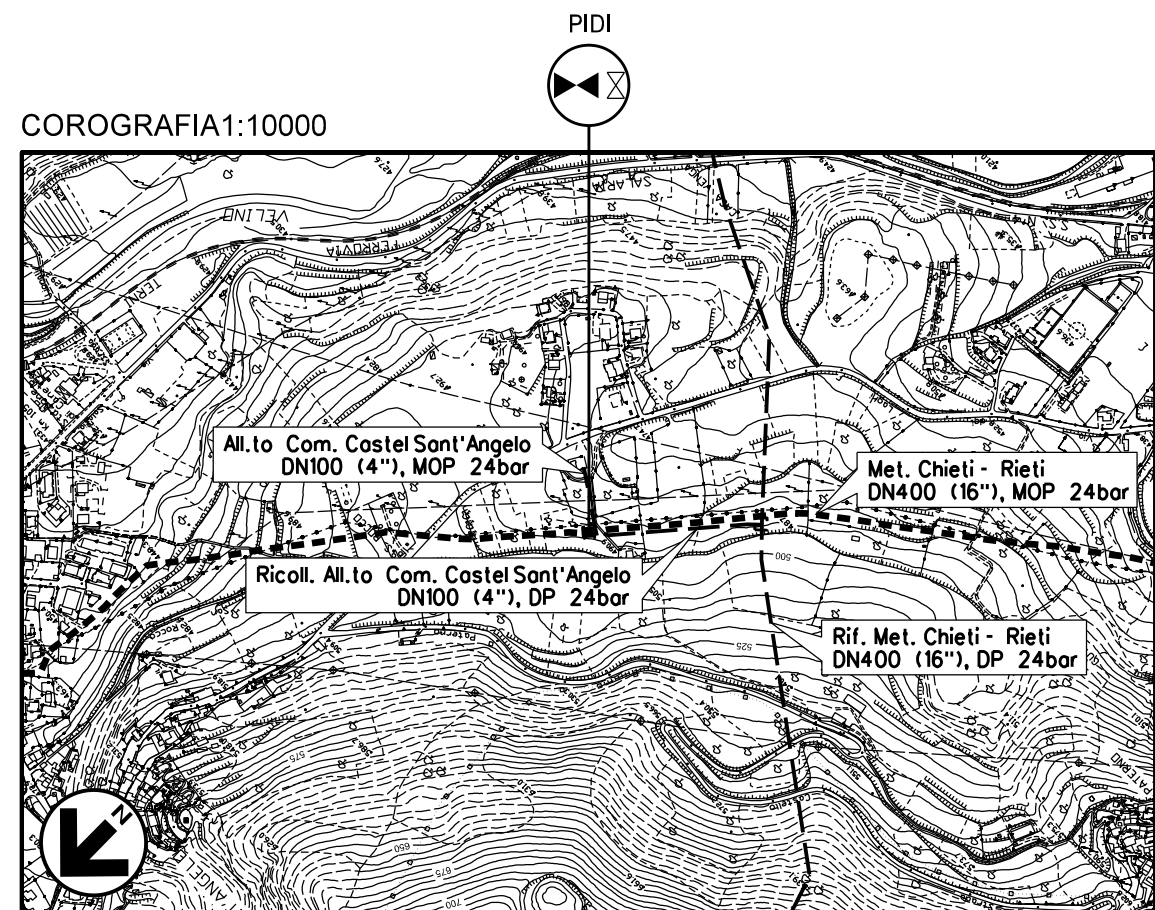

DOCUMENTI DI RIFERIMENTO	N.



CTR FG. 358014

NOTE:

1. TUTTE LE DIMENSIONI E LE ELEVAZIONI SONO DA VERIFICARE IN CANTIERE
2. TUTTE LE DIMENSIONI SONO ESPRESSE IN MILLIMETRI (mm) SE NON DIVERSAMENTE INDICATO
3. POSIZIONE E PROFONDITA' DI EVENTUALI SOTTOSERVISI E METANODOTTI ESISTENTI DOVRANNO ESSERE VERIFICATE IN FASE DI ESECUZIONE DEI LAVORI PREVIO SCAVO A MANO
4. AL TERMINE DEI LAVORI DI SMANTELLAMENTO E INSERIMENTO DEL NUOVO RICOLLEGAMENTO LA PAVIMENTAZIONE E LA RECINZIONE DOVRANNO ESSERE RIPRISTINATE A CURA DELL'APPALTATORE

00	20-02-20	EMISSIONE	BALLANTE	CASAGRANDE	CAPRIOTTI			
INDICE	DATA	REVISIONI	ELABORATO	VERIFICATO	APPROVATO			
 			Dis. SI-3100					
			Fg. 22 di 26					
RIF. MET. CHIETI - RIETI DN400 (16"), DP 24bar RIMOZIONE CONDOTTA ESISTENTE			Comm. NR/19094					
			INDICE 00 <table border="1" style="display: inline-table; vertical-align: middle;"><tr><td> </td><td> </td><td> </td><td> </td><td> </td><td> </td></tr></table>					
SCHEDA IMPIANTO - PIDI n.45430/28.1 Com. di CASTEL SANT'ANGELO (RI)			Scala --					
			Sostituisce il Sostituito dal					

Il presente disegno e' di proprieta' aziendale - La Societa' tutelera' i propri diritti a termine di legge.

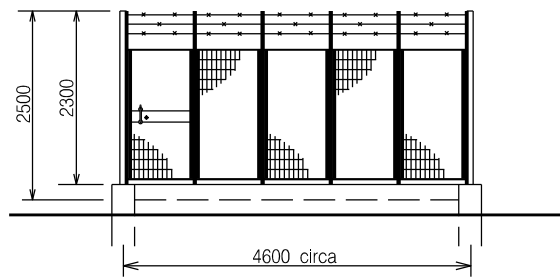
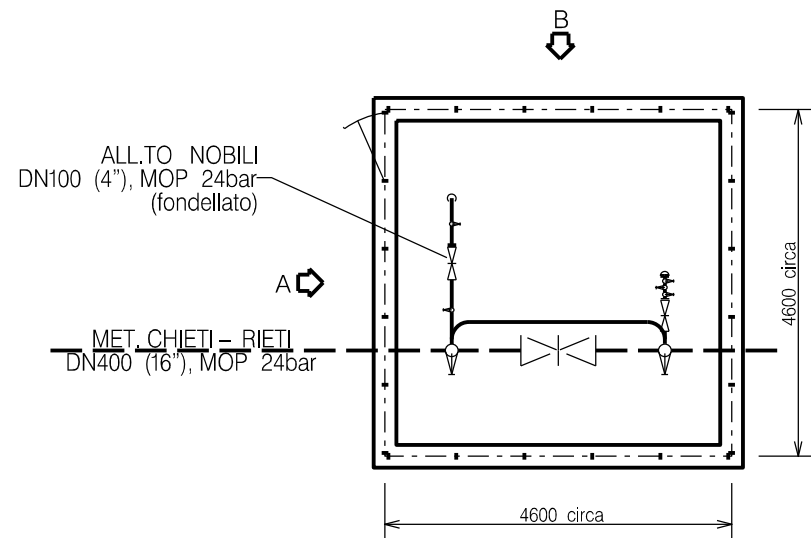

PROSPETTO A

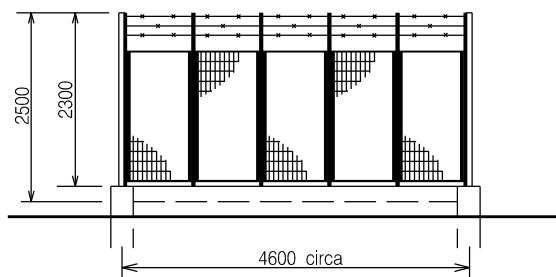

PROSPETTO B

DOCUMENTI DI RIFERIMENTO

N.

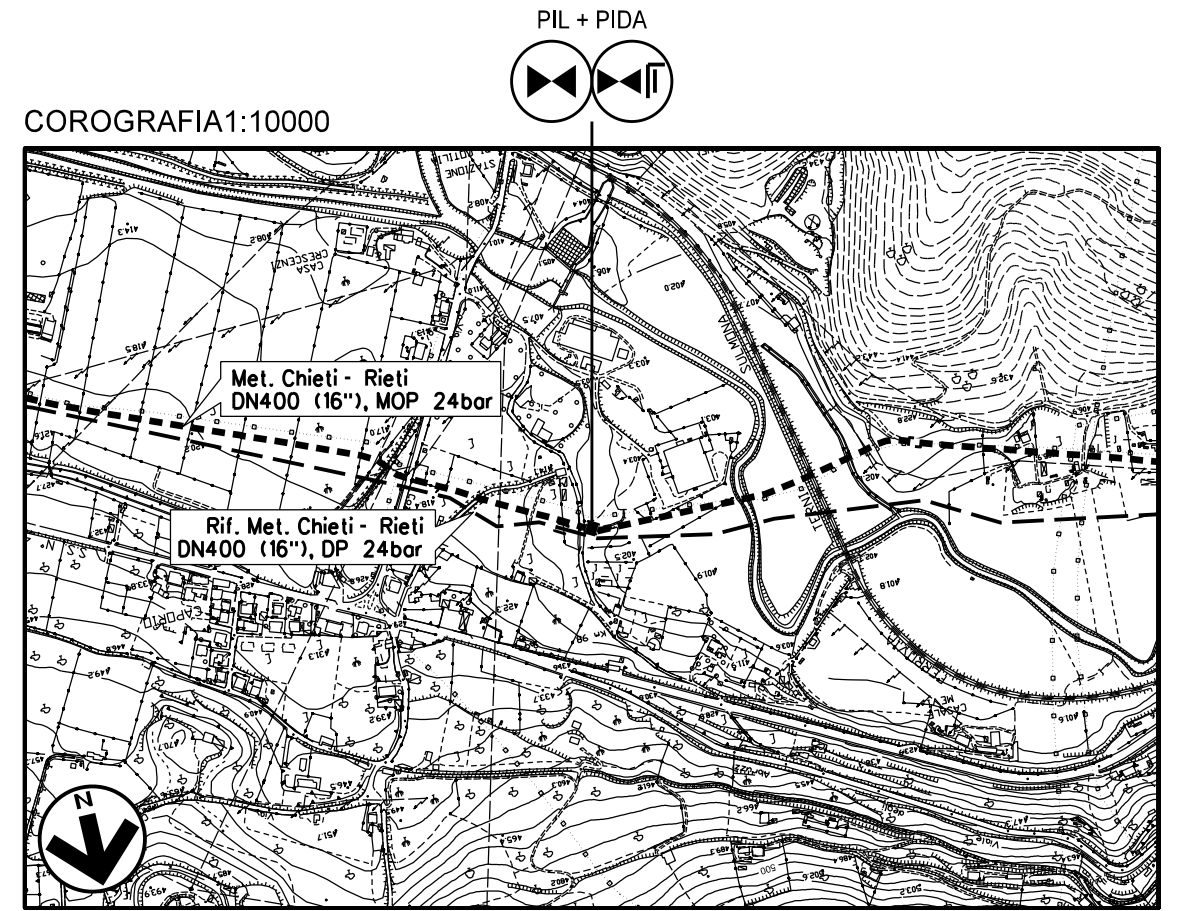

CTR FG. 357041

NOTE:

1. TUTTE LE DIMENSIONI E LE ELEVAZIONI SONO DA VERIFICARE IN CANTIERE
2. TUTTE LE DIMENSIONI SONO ESPRESSE IN MILLIMETRI (mm) SE NON DIVERSAMENTE INDICATO
3. POSIZIONE E PROFONDITA' DI EVENTUALI SOTTOSERVISI E METANODOTTI ESISTENTI DOVRANNO ESSERE VERIFICATE IN FASE DI ESECUZIONE DEI LAVORI PREVIO SCAVO A MANO
4. AL TERMINE DEI LAVORI DI SMANTELLAMENTO LE AREE DOVRANNO ESSERE RIPRISTINATE A CURA DELL'APPALTATORE

00	20-02-20	EMISSIONE	BALLANTE	CASAGRANDE	CAPRIOTTI			
INDICE	DATA	REVISIONI	ELABORATO	VERIFICATO	APPROVATO			
 			Dis.	SI-3100				
			Fg. 23 di 26					
<p>RIF. MET. CHIETI - RIETI DN400 (16"), DP 24bar RIMOZIONE CONDOTTA ESISTENTE</p>			Comm.	NR/19094				
			INDICE	00				
			Scala	--				
<p>SCHEDA IMPIANTO - PIL+PIDA n.45430/29 Com. di CITTADUCALE (RI)</p>			<p>Sostituisce il</p> <p>Sostituito dal</p>					

Il presente disegno e' di proprieta' aziendale - La Societa' tutelera' i propri diritti a termine di legge.

DOCUMENTI DI RIFERIMENTO	N.

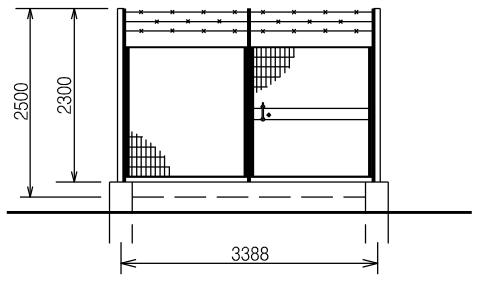
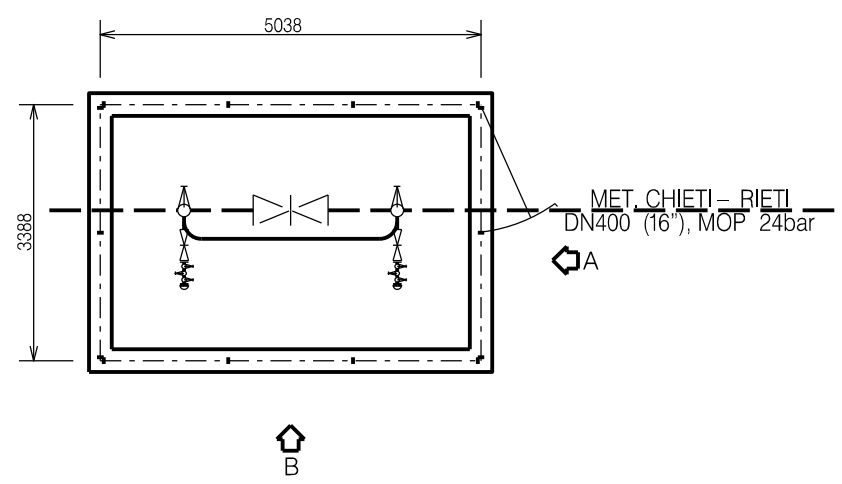

PROSPETTO A

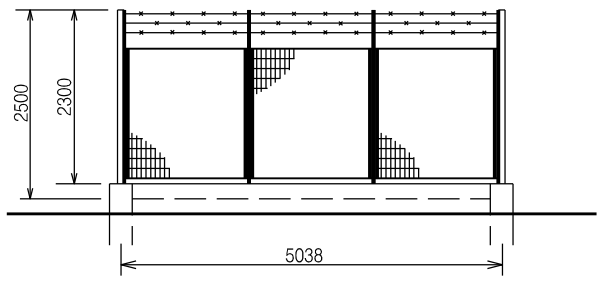

PROSPETTO B

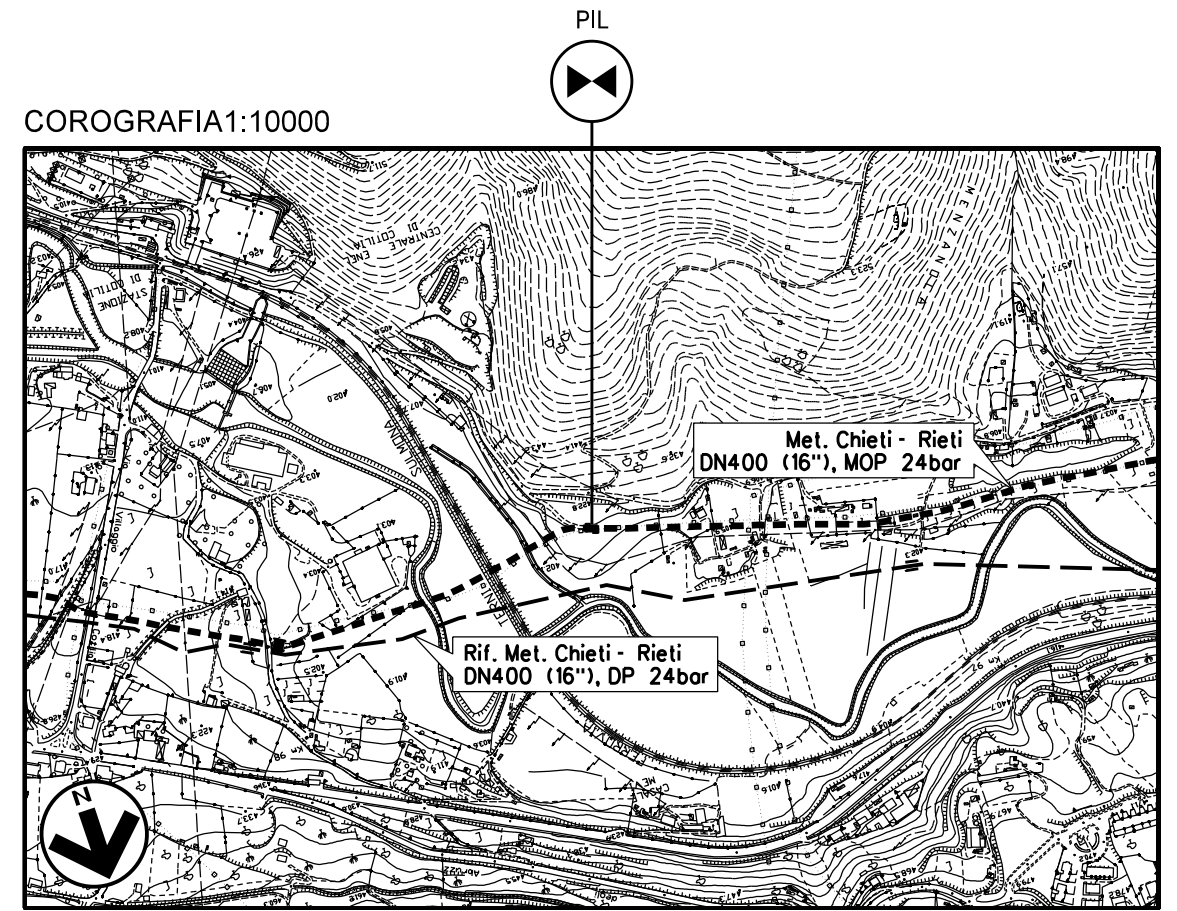

CTR FG. 357041

NOTE:

1. TUTTE LE DIMENSIONI E LE ELEVAZIONI SONO DA VERIFICARE IN CANTIERE
2. TUTTE LE DIMENSIONI SONO ESPRESSE IN MILLIMETRI (mm) SE NON DIVERSAMENTE INDICATO
3. POSIZIONE E PROFONDITA' DI EVENTUALI SOTTOSERVISI E METANODOTTI ESISTENTI DOVRANNO ESSERE VERIFICATE IN FASE DI ESECUZIONE DEI LAVORI PREVIO SCAVO A MANO
4. AL TERMINE DEI LAVORI DI SMANTELLAMENTO LE AREE DOVRANNO ESSERE RIPRISTINATE A CURA DELL'APPALTATORE

00	20-02-20	EMISSIONE	BALLANTE	CASAGRANDE	CAPRIOTTI
INDICE	DATA	REVISIONI	ELABORATO	VERIFICATO	APPROVATO
			Dis. SI-3100		
			Fg. 24 di 26		
RIF. MET. CHIETI - RIETI DN400 (16"), DP 24bar RIMOZIONE CONDOTTA ESISTENTE			Comm. NR/19094		
			INDICE	00	
SCHEDA IMPIANTO - PIL n.45430/30 Com. di CITTADUCALE (RI)			Scala --		
			Sostituisce il		

Il presente disegno e' di proprieta' aziendale - La Societa' tutelera' i propri diritti a termine di legge.

DOCUMENTI DI RIFERIMENTO	N.

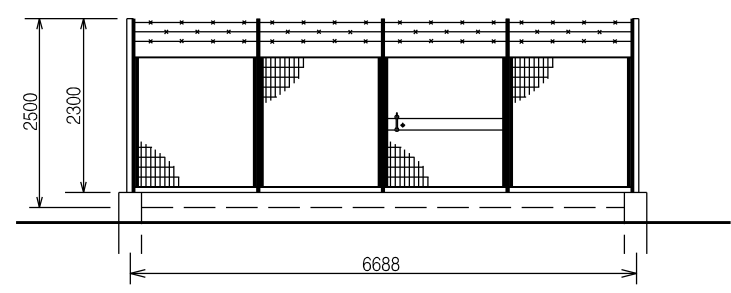
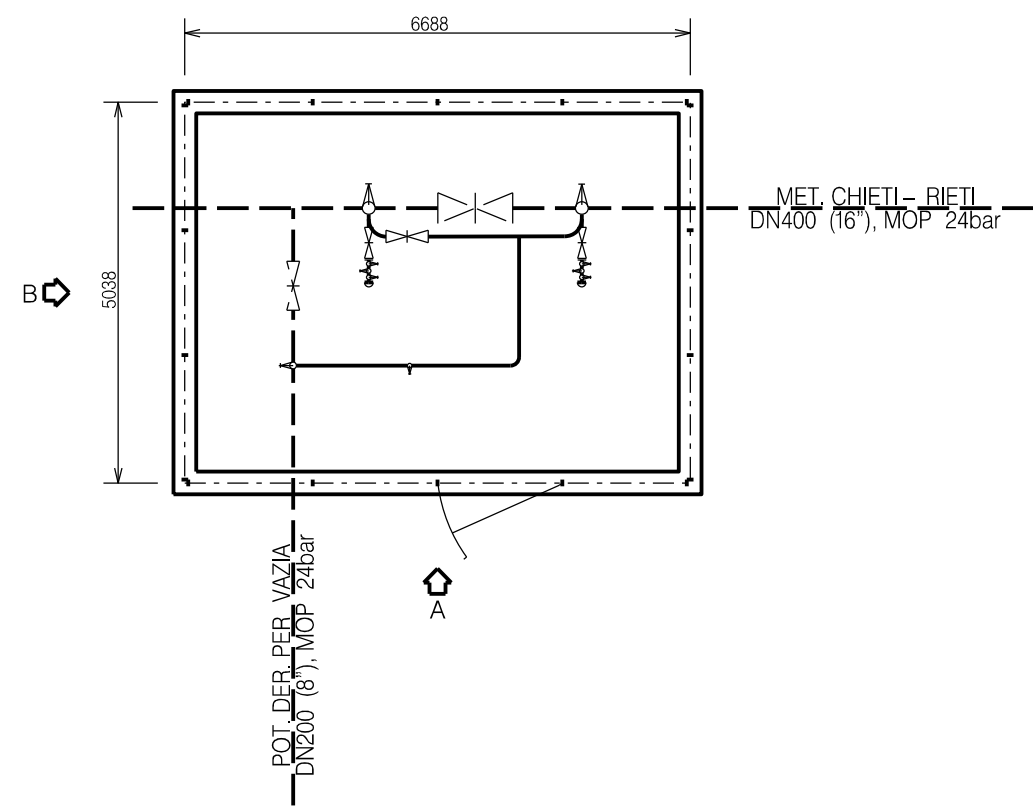

PROSPETTO A

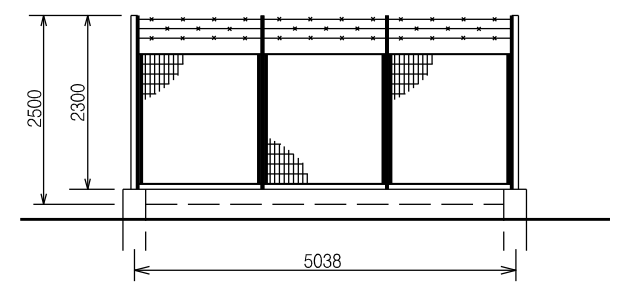

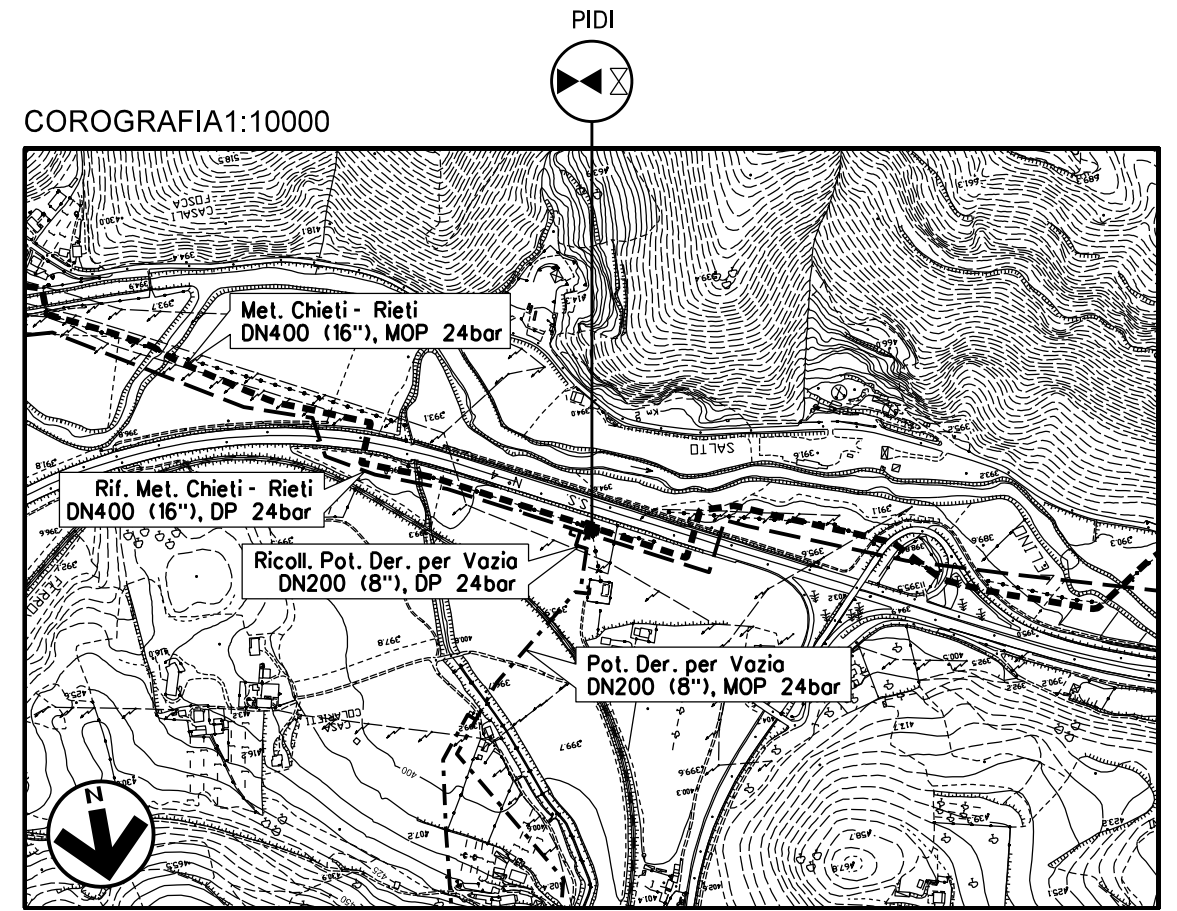

PROSPETTO B



CTR FG. 357031

NOTE:

1. TUTTE LE DIMENSIONI E LE ELEVAZIONI SONO DA VERIFICARE IN CANTIERE
2. TUTTE LE DIMENSIONI SONO ESPRESSE IN MILLIMETRI (mm) SE NON DIVERSAMENTE INDICATO
3. POSIZIONE E PROFONDITA' DI EVENTUALI SOTTOSERVISI E METANODOTTI ESISTENTI DOVRANNO ESSERE VERIFICATE IN FASE DI ESECUZIONE DEI LAVORI PREVIO SCAVO A MANO
4. AL TERMINE DEI LAVORI DI SMANTELLAMENTO LE AREE DOVRANNO ESSERE RIPRISTINATE A CURA DELL'APPALTATORE

00	20-02-20	EMISSIONE	BALLANTE	CASAGRANDE	CAPRIOTTI		
INDICE	DATA	REVISIONI	ELABORATO	VERIFICATO	APPROVATO		
 			Dis. SI-3100				
			Fg. 25 di 26				
RIF. MET. CHIETI - RIETI DN400 (16"), DP 24bar RIMOZIONE CONDOTTA ESISTENTE			Comm. NR/19094				
			INDICE	00			
			Scala	--			
SCHEDA IMPIANTO - PIDI n.45430/31 Com. di RIETI (RI)			Sostituisce il Sostituito dal				

Il presente disegno e' di proprieta' aziendale - La Societa' tutelera' i propri diritti a termine di legge.

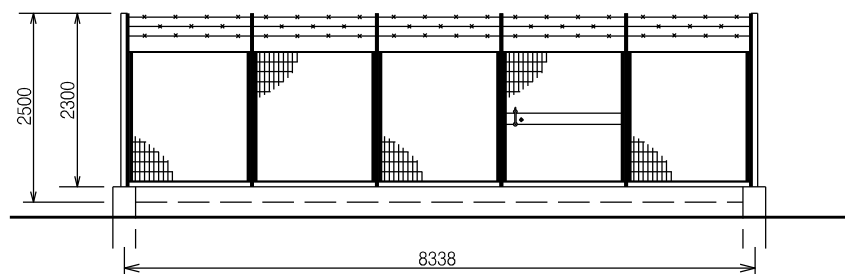
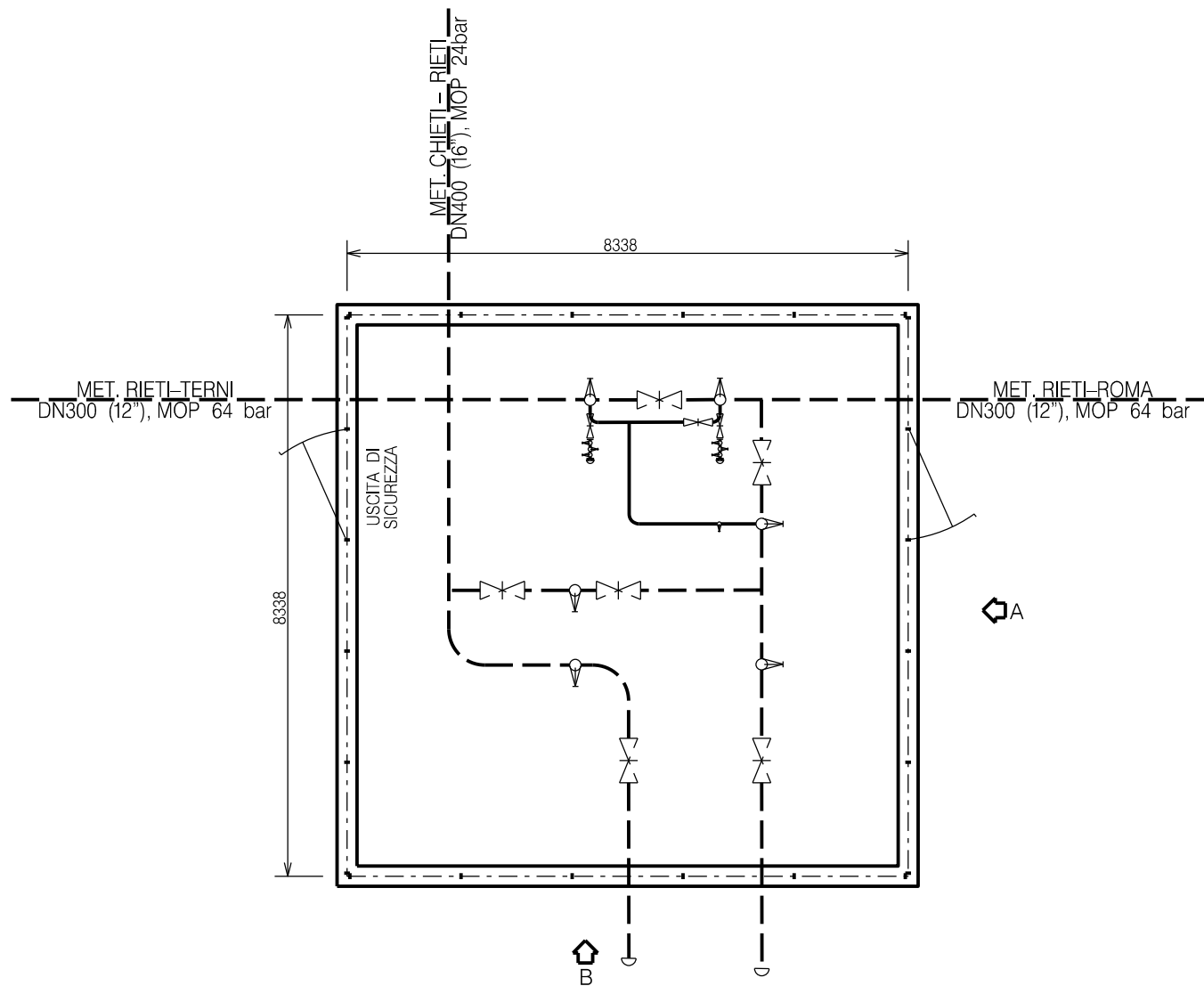

PROSPETTO A

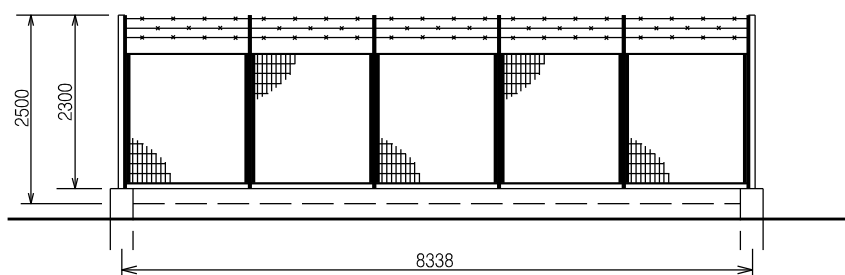

PROSPETTO B

DOCUMENTI DI RIFERIMENTO	N.

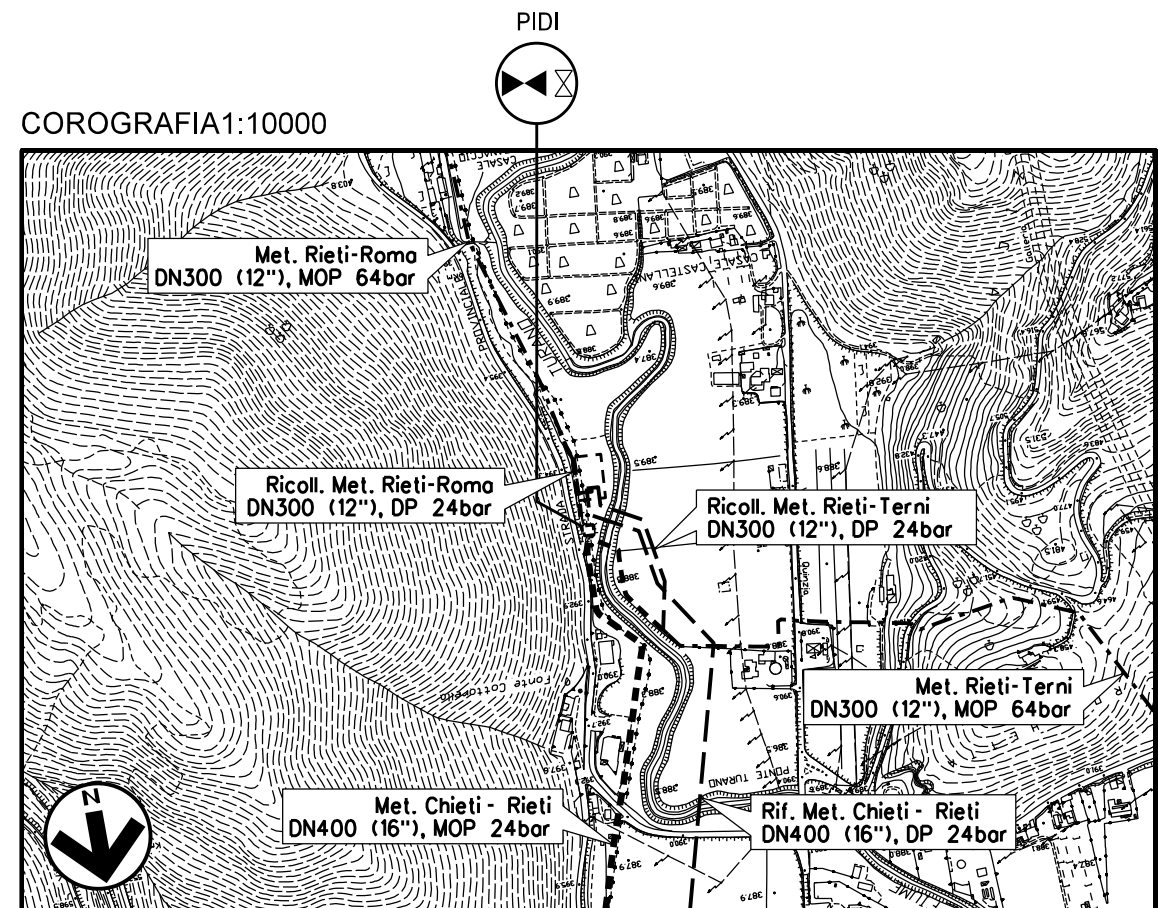

CTR FG. 357031

NOTE:

1. TUTTE LE DIMENSIONI E LE ELEVAZIONI SONO DA VERIFICARE IN CANTIERE
2. TUTTE LE DIMENSIONI SONO ESPRESSE IN MILLIMETRI (mm) SE NON DIVERSAMENTE INDICATO
3. POSIZIONE E PROFONDITA' DI EVENTUALI SOTTOSERVISI E METANODOTTI ESISTENTI DOVRANNO ESSERE VERIFICATE IN FASE DI ESECUZIONE DEI LAVORI PREVIO SCAVO A MANO
4. AL TERMINE DEI LAVORI DI SMANTELLAMENTO LE AREE DOVRANNO ESSERE RIPRISTINATE A CURA DELL'APPALTATORE

00	20-02-20	EMISSIONE	BALLANTE	CASAGRANDE	CAPRIOTTI
INDICE	DATA	REVISIONI	ELABORATO	VERIFICATO	APPROVATO
 			Dis.	SI-3100	
			Fg. 26	di 26	
RIF. MET. CHIETI - RIETI DN400 (16''), DP 24bar RIMOZIONE CONDOTTA ESISTENTE			Comm.	NR/19094	
			INDICE	00	
SCHEDA IMPIANTO - PIDI n.45430/32 Com. di RIETI (RI)			Scala	--	
			Sostituisce il		