

PIANO QUOTATO scala 1:500

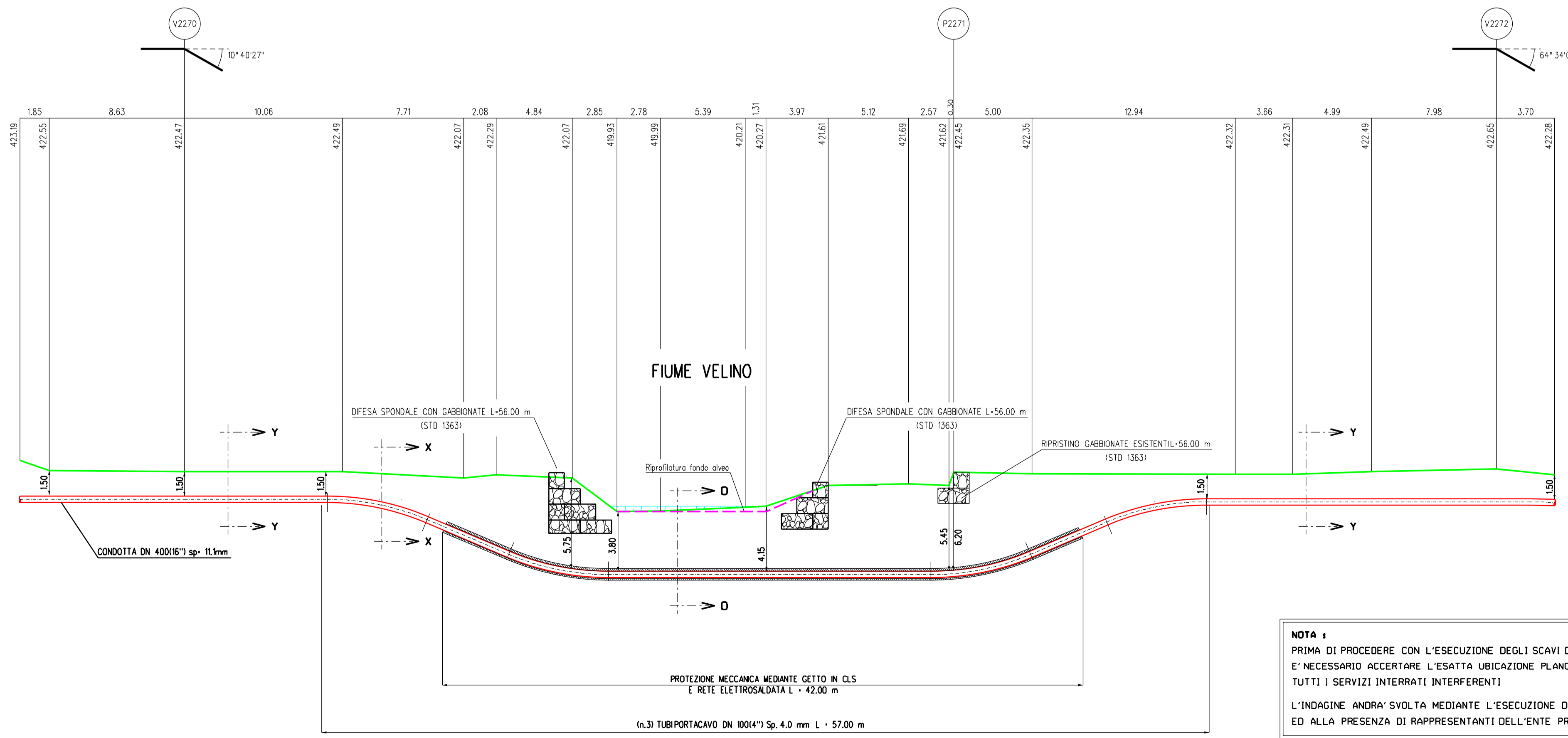

SEZIONE A - B scala 1:200

NOTA 1
PRIMA DI PROCEDERE CON L'ESECUZIONE DEGLI SCAVI DEL METANODOTTO E' NECESSARIO ACCERTARE L'ESATTA UBICAZIONE PLANO-ALTIMETRICA DI TUTTI I SERVIZI INTERRATI INTERFERENTI
L'INDAGINE ANDRA' SVOLTA MEDIANTE L'ESECUZIONE DI SAGGI A MAND ED ALLA PRESENZA DI RAPPRESENTANTI DELL'ENTE PROPRIETARIO

STRATIGRAFIA - SH 53

PROFONDITA' (m)	DESCRIZIONE	ESPOSIZIONE	PROFONDITA' (m)	DESCRIZIONE	ESPOSIZIONE
0.00 - 0.50	Terreno di riporto, con classi antropiche con l'aumentare della profondità diminuisce la quantità e la dimensione degli inclusi ed aumenta la matrice sabbiosa-finoia.	NA	0.50 - 1.00	Sabbia fessosa grigia, a granulometria medio grossa, poco addensata, con presenza di ghiaia.	NA
1.00 - 1.50	Ghiaia con classi stereometriche di natura calcarea o silicea, di dimensioni omometriche, spigoli sub-rottondi, in matrice sabbiosa svenata chiara, a grana media-grossa.	NA	1.50 - 2.00		NA
2.00 - 2.50		NA	2.50 - 3.00		NA
3.00 - 3.50		NA	3.50 - 4.00		NA
4.00 - 4.50		NA	4.50 - 5.00		NA
5.00 - 5.50		NA	5.50 - 6.00		NA
6.00 - 6.50		NA	6.50 - 7.00		NA
7.00 - 7.50		NA	7.50 - 8.00		NA
8.00 - 8.50		NA	8.50 - 9.00		NA
9.00 - 9.50		NA	9.50 - 10.00		NA
10.00 - 10.50		NA	10.50 - 11.00		NA
11.00 - 11.50		NA	11.50 - 12.00		NA
12.00 - 12.50		NA	12.50 - 13.00		NA
13.00 - 13.50		NA	13.50 - 14.00		NA
14.00 - 14.50		NA	14.50 - 15.00		NA
15.00 - 15.50		NA	15.50 - 16.00		NA
16.00 - 16.50		NA	16.50 - 17.00		NA
17.00 - 17.50		NA	17.50 - 18.00		NA
18.00 - 18.50		NA	18.50 - 19.00		NA
19.00 - 19.50		NA	19.50 - 20.00		NA

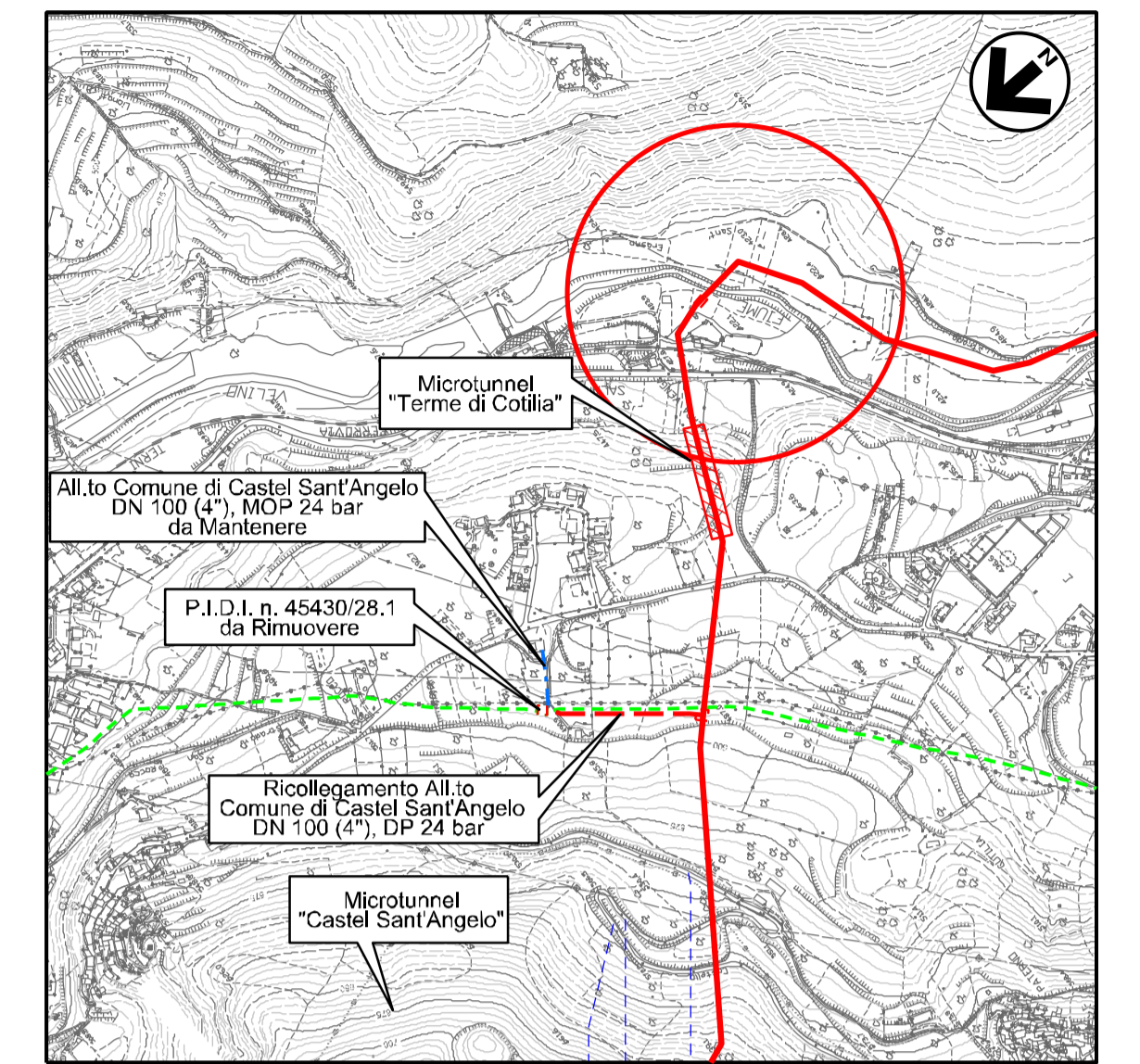

COROGRAFIA 1:10000
C.T.R. F. 358014

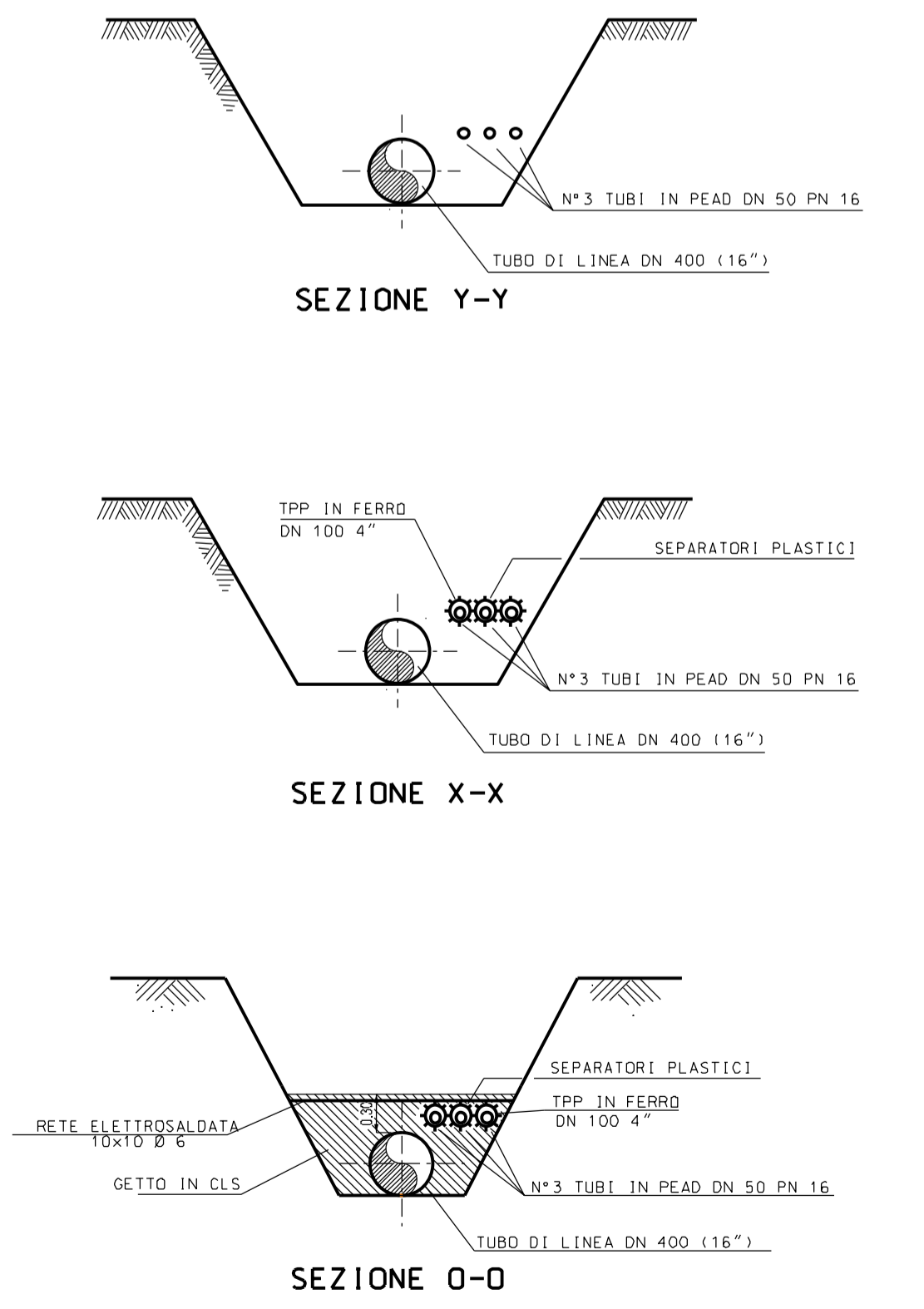

PROGETTO	31/01/2020	EMMISSIONE		MARCHETTI	PEONI	CAPRIOTTI
REVISIONE				ELABORATO	VERIFICATO	APPROVATO
Progetto	snam		Progetto	Enereco		
RIFACIMENTO METANODOTTO CHIETI - RIETI DN 400 (16") - DP 24 bar			COMMESSA NR/ 19094			
ATTRaversamento "FIUME VELINO" PROG. KM 117+440			REVISIONE 00			
			SCALA 1:200 1:500			
			Scrittore dal			