



<b>Contraente:</b>  	<b>Progetto:</b> <b>RIFACIMENTO METANODOTTO CHIETI-RIETI</b> <b>DN 400 (16"), DP 24 bar</b> <b>E OPERE CONNESSE</b>		<b>Cliente:</b>  
	<b>N° Contratto :</b> <b>N° Commessa :</b>		
<b>N° documento:</b>	<b>Foglio</b> 1 di 61	<b>Data</b> 20-02-2020	<b>N° Documento Cliente:</b>

**CENSIMENTO SORGENTI**



00	20-02-2020	EMMISSIONE	DI CRESCENZO	STROPPA	CAPRIOTTI
REV	DATA	TITOLO REVISIONE	PREPARATO	CONTROLLATO	APPROVATO

**Dati identificativi Sorgente/emergenza idrica**

N° di riferimento		
Località o toponimo		
Comune		
Regione		
Bacino		
Coordinate WGS84		
Quota (m-.s.l.m)		
Posizione rispetto al tracciato		
Distanza dal tracciato		
Tipo di emergenza	<input checked="" type="checkbox"/>	Generica (G)
	<input type="checkbox"/>	Termale (T)
	<input type="checkbox"/>	Minerale (M)
	<input type="checkbox"/>	Termominerale (TM)
Morfologia	<input checked="" type="checkbox"/>	Puntiforme e/o localizzata
	<input type="checkbox"/>	Fronte sorgivo
	<input type="checkbox"/>	Altro _(Specificare)
Regime	<input checked="" type="checkbox"/>	Perenne
	<input type="checkbox"/>	Secca stagionalmente
	<input type="checkbox"/>	Secca
	<input type="checkbox"/>	Altro (specificare)
Stato	<input type="checkbox"/>	Captata
	<input type="checkbox"/>	Non captata
Tipologia di utilizzo	<input type="checkbox"/>	Potabile
	<input type="checkbox"/>	Irriguo
	<input type="checkbox"/>	Industriale
	<input type="checkbox"/>	Altro (specificare)ù
Portata media (l/s)	-	
Criterio di perimetrazione	<input checked="" type="checkbox"/>	Geometrico
	<input checked="" type="checkbox"/>	Idrogeologico
	<input type="checkbox"/>	Tecnico
Interferenza con il tracciato	<input checked="" type="checkbox"/>	Nessuna
	<input type="checkbox"/>	Lieve
	<input type="checkbox"/>	Media
	<input type="checkbox"/>	Alta
		<input checked="" type="checkbox"/> Condotta di progetto <input type="checkbox"/> Condotta in dimissione

**LOCALIZZAZIONE SU MAPPA**

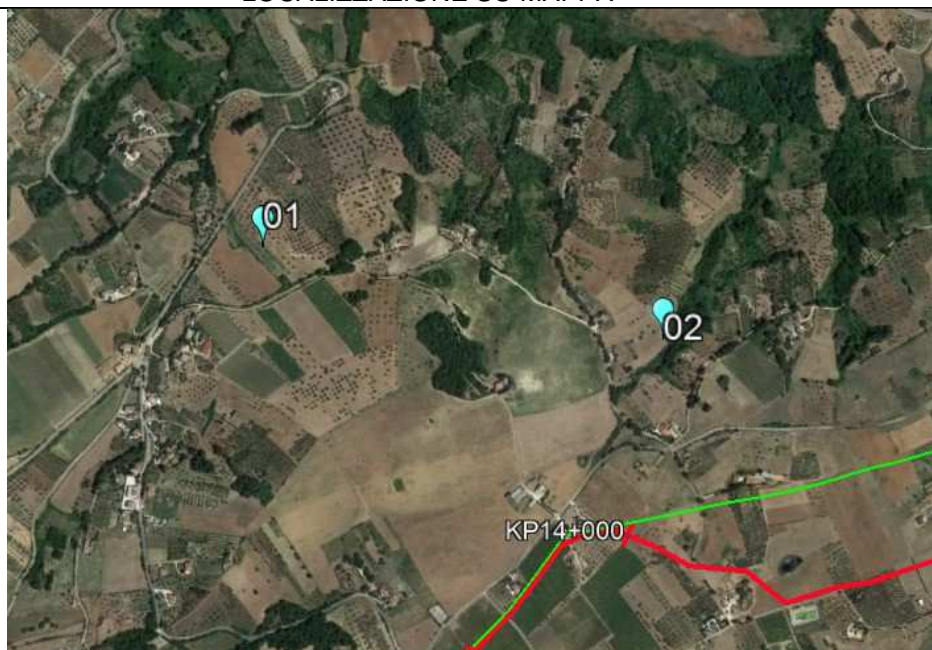

**Dati identificativi Sorgente/emergenza idrica**

N° di riferimento	2	
Località o toponimo	Fonte S. angelo	
Comune	Alanno	
Regione	Abruzzo	
Bacino	F. Pescara	
Coordinate WGS84	Lat.	4152430
	Lon.	4468193
Quota (m-.s.l.m)	275	
Posizione rispetto al tracciato	Bacino di impluvio posto a valle	
Distanza dal tracciato	420 m	
Tipo di emergenza	<input checked="" type="checkbox"/>	Generica (G)
	<input type="checkbox"/>	Termale (T)
	<input type="checkbox"/>	Minerale (M)
	<input type="checkbox"/>	Termominerale (TM)
Morfologia	<input checked="" type="checkbox"/>	Puntiforme e/o localizzata
	<input type="checkbox"/>	Fronte sorgivo
	<input type="checkbox"/>	Altro _(Specificare)
Regime	<input checked="" type="checkbox"/>	Perenne
	<input type="checkbox"/>	Secca stagionalmente
	<input type="checkbox"/>	Secca
	<input type="checkbox"/>	Altro (specificare)
Stato	<input type="checkbox"/>	Captata
	<input type="checkbox"/>	Non captata
Tipologia di utilizzo	<input type="checkbox"/>	Potabile
	<input type="checkbox"/>	Irriguo
	<input type="checkbox"/>	Industriale
	<input type="checkbox"/>	Altro (specificare)
Portata media (l/s)	-	
Criterio di perimetrazione	<input checked="" type="checkbox"/>	Geometrico
	<input checked="" type="checkbox"/>	Idrogeologico
	<input type="checkbox"/>	Tecnico
Interferenza con il tracciato	<input checked="" type="checkbox"/>	Nessuna
	<input type="checkbox"/>	Lieve
	<input type="checkbox"/>	Media
	<input type="checkbox"/>	Alta
		<input type="checkbox"/> Condotta di progetto <input type="checkbox"/> Condotta in dimissione

**LOCALIZZAZIONE SU MAPPA**

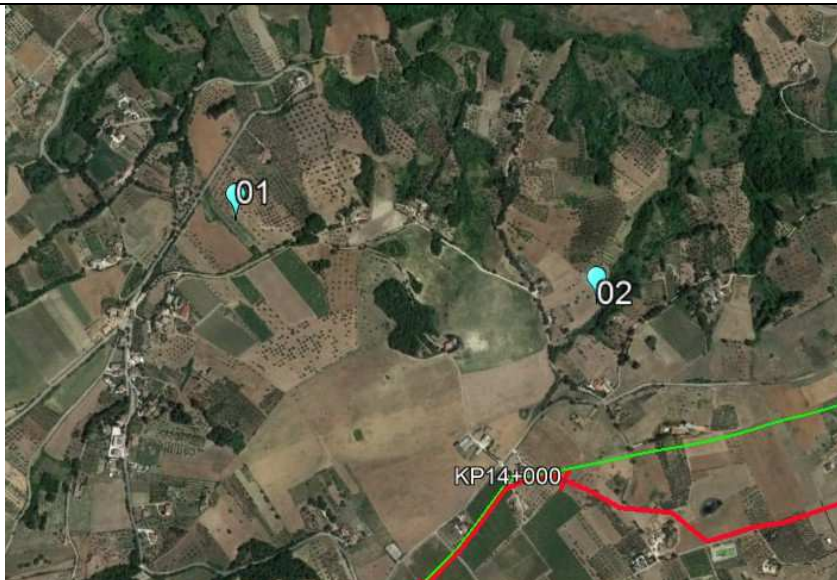

**Dati identificativi Sorgente/emergenza idrica**

N° di riferimento	3	
Località o toponimo	Staz. Di AnTRODOCO	
Comune	AnTRODOCO	
Regione	Lazio	
Bacino	F. Velino	
Coordinate WGS84	Lat.	341270
	Lon.	469696
Quota (m-.s.l.m)	490	
Posizione rispetto al tracciato	Alla base di un versante in flysch	
Distanza dal tracciato	390 m	
Tipo di emergenza	<input checked="" type="checkbox"/>	Generica (G)
	<input type="checkbox"/>	Termale (T)
	<input type="checkbox"/>	Minerale (M)
	<input type="checkbox"/>	Termominerale (TM)
Morfologia	<input checked="" type="checkbox"/>	Puntiforme e/o localizzata
	<input type="checkbox"/>	Fronte sorgivo
	<input type="checkbox"/>	Altro _(Specificare)
Regime	<input checked="" type="checkbox"/>	Perenne
	<input type="checkbox"/>	Secca stagionalmente
	<input type="checkbox"/>	Secca
	<input type="checkbox"/>	Altro (specificare)
Stato	<input checked="" type="checkbox"/>	Captata
	<input type="checkbox"/>	Non captata
Tipologia di utilizzo	<input checked="" type="checkbox"/>	Potabile
	<input type="checkbox"/>	Irriguo
	<input type="checkbox"/>	Industriale
	<input type="checkbox"/>	Altro (specificare)
Portata media (l/s)	-	
Criterio di perimetrazione	<input checked="" type="checkbox"/>	Geometrico
	<input checked="" type="checkbox"/>	Idrogeologico
	<input type="checkbox"/>	Tecnico
Interferenza con il tracciato	<input checked="" type="checkbox"/>	Nessuna
	<input type="checkbox"/>	Lieve
	<input type="checkbox"/>	Media
	<input type="checkbox"/>	Alta
		<input type="checkbox"/> Condotta di progetto <input type="checkbox"/> Condotta in dimissione

**LOCALIZZAZIONE SU MAPPA**

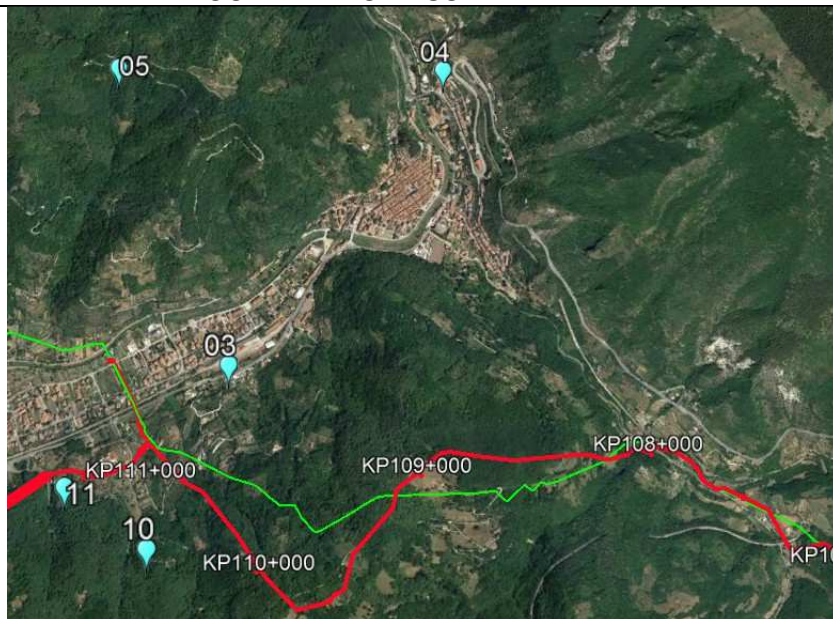

**Dati identificativi Sorgente/emergenza idrica**

N° di riferimento	4	
Località o toponimo	Terme di Androdoco	
Comune	Androdoco	
Regione	Lazio	
Bacino	F. Velino	
Coordinate WGS84	Lat.	342092
	Lon.	469832
Quota (m-.s.l.m)	480	
Posizione rispetto al tracciato	In una zona molto antropizzata, alla base di un rilievo carbonatico, molto distante dalla condotta	
Distanza dal tracciato	1570 m	
Tipo di emergenza	<input type="checkbox"/>	Generica (G)
	<input checked="" type="checkbox"/>	Termale (T)
	<input checked="" type="checkbox"/>	Minerale (M)
	<input type="checkbox"/>	Termominerale (TM)
Morfologia	<input checked="" type="checkbox"/>	Puntiforme e/o localizzata
	<input type="checkbox"/>	Fronte sorgivo
	<input type="checkbox"/>	Altro _(Specificare)
Regime	<input checked="" type="checkbox"/>	Perenne
	<input type="checkbox"/>	Secca stagionalmente
	<input type="checkbox"/>	Secca
	<input type="checkbox"/>	Altro (specificare)
Stato	<input checked="" type="checkbox"/>	Captata
	<input type="checkbox"/>	Non captata
Tipologia di utilizzo	<input checked="" type="checkbox"/>	Potabile
	<input type="checkbox"/>	Irriguo
	<input type="checkbox"/>	Industriale
	<input type="checkbox"/>	Altro (specificare)ù
Portata media (l/s)	-	
Criterio di perimetrazione	<input checked="" type="checkbox"/>	Geometrico
	<input checked="" type="checkbox"/>	Idrogeologico
	<input type="checkbox"/>	Tecnico
Interferenza con il tracciato	<input checked="" type="checkbox"/>	Nessuna
	<input type="checkbox"/>	Lieve
	<input type="checkbox"/>	Media
	<input type="checkbox"/>	Alta
		<input type="checkbox"/> Condotta di progetto <input type="checkbox"/> Condotta in dimissione

LOCALIZZAZIONE SU MAPPA

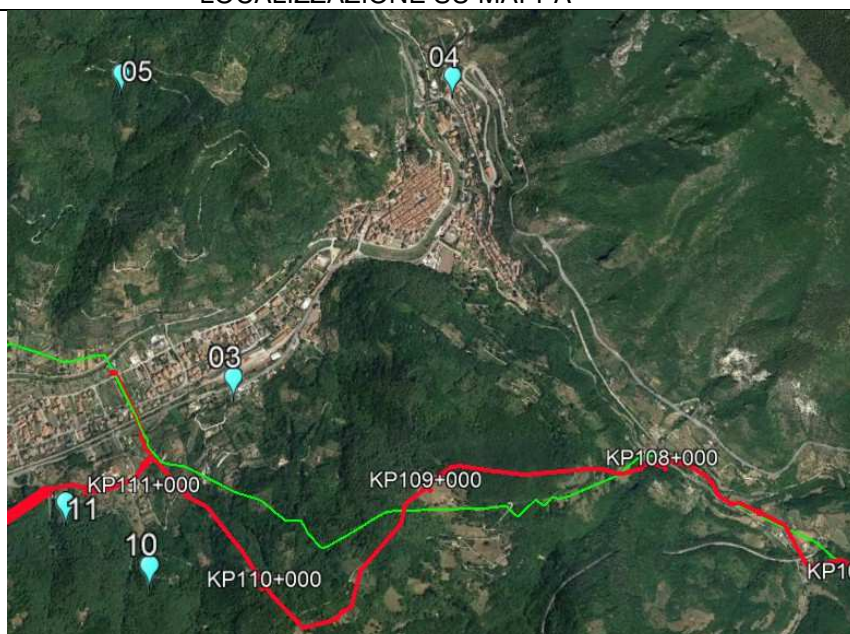

Dati identificativi Sorgente/emergenza idrica

N° di riferimento	5	
Località o toponimo	S. Giovanni	
Comune	Antrodoco	
Regione	Lazio	
Bacino	F. Velino	
Coordinate WGS84	Lat.	342053
	Lon.	469826
Quota	530	
Posizione rispetto al tracciato	Si colloca nella testata di un piccolo bacino affluente in destra orografica al F. Velino	
Distanza dal tracciato	1700 m	
Tipo di emergenza	<input checked="" type="checkbox"/>	Generica (G)
	<input type="checkbox"/>	Termale (T)
	<input type="checkbox"/>	Minerale (M)
	<input type="checkbox"/>	Termominerale (TM)
Morfologia	<input checked="" type="checkbox"/>	Puntiforme e/o localizzata
	<input type="checkbox"/>	Fronte sorgivo
	<input type="checkbox"/>	Altro _(Specificare)
Regime	<input type="checkbox"/>	Perenne
	<input checked="" type="checkbox"/>	Secca stagionalmente
	<input type="checkbox"/>	Secca
	<input type="checkbox"/>	Altro (specificare)
Stato	<input type="checkbox"/>	Captata
	<input checked="" type="checkbox"/>	Non captata
Tipologia di utilizzo	<input type="checkbox"/>	Potabile
	<input type="checkbox"/>	Irriguo
	<input type="checkbox"/>	Industriale
	<input type="checkbox"/>	Altro (specificare)ù
Portata media (l/s)	30	
Criterio di perimetrazione	<input checked="" type="checkbox"/>	Geometrico
	<input checked="" type="checkbox"/>	Idrogeologico
	<input type="checkbox"/>	Tecnico
Interferenza con il tracciato	<input checked="" type="checkbox"/>	Nessuna
	<input type="checkbox"/>	Lieve
	<input type="checkbox"/>	Media
	<input type="checkbox"/>	Alta
		<input type="checkbox"/> Condotta di progetto <input type="checkbox"/> Condotta in dimissione

LOCALIZZAZIONE SU MAPPA

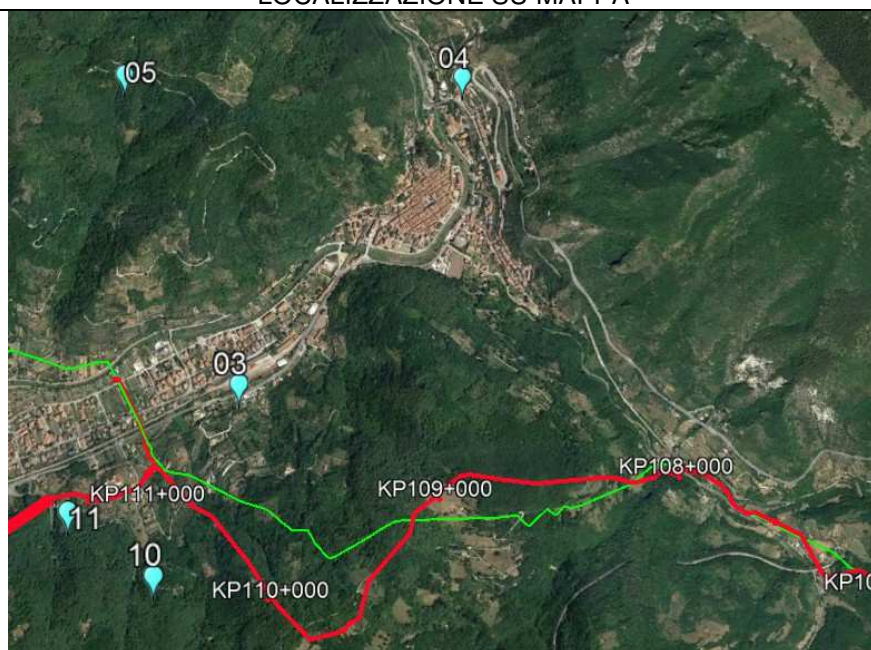

Dati identificativi Sorgente/emergenza idrica

N° di riferimento	6	
Località o toponimo	Fonte Ricciuta	
Comune	Antrodoco	
Regione	Lazio	
Bacino	F. Velino	
Coordinate WGS84	Lat.	347913
	Lon.	469387
Quota (m-.s.l.m)	Circa 900	
Posizione rispetto al tracciato	È posizionata nella zona distale di un conoide detritico-alluvionale posto però sul versante opposto al versante alla base del quale è disposto il tracciato della condotta	
Distanza dal tracciato	1700 m	
Tipo di emergenza	<input checked="" type="checkbox"/>	Generica (G)
	<input type="checkbox"/>	Termale (T)
	<input type="checkbox"/>	Minerale (M)
	<input type="checkbox"/>	Termominerale (TM)
Morfologia	<input checked="" type="checkbox"/>	Puntiforme e/o localizzata
	<input type="checkbox"/>	Fronte sorgivo
	<input type="checkbox"/>	Altro _(Specificare)
Regime	<input type="checkbox"/>	Perenne
	<input type="checkbox"/>	Secca stagionalmente
	<input type="checkbox"/>	Secca
	<input type="checkbox"/>	Altro (specificare)
Stato	<input type="checkbox"/>	Captata
	<input checked="" type="checkbox"/>	Non captata
Tipologia di utilizzo	<input type="checkbox"/>	Potabile
	<input checked="" type="checkbox"/>	Irriguo
	<input type="checkbox"/>	Industriale
	<input type="checkbox"/>	Altro (specificare)
Portata media (l/s)	30	
Criterio di perimetrazione	<input checked="" type="checkbox"/>	Geometrico
	<input checked="" type="checkbox"/>	Idrogeologico
	<input type="checkbox"/>	Tecnico
Interferenza con il tracciato	<input checked="" type="checkbox"/>	Nessuna
	<input type="checkbox"/>	Lieve
	<input type="checkbox"/>	Media
	<input type="checkbox"/>	Alta
		<input type="checkbox"/> Condotta di progetto <input type="checkbox"/> Condotta in dismissione

LOCALIZZAZIONE SU MAPPA



**Dati identificativi Sorgente/emergenza idrica**

N° di riferimento	7	
Località o toponimo	Ponte Basso	
Comune	Borgo Velino	
Regione	Lazio	
Bacino	F. Velino	
Coordinate WGS84	Lat.	339278
	Lon.	469617
Quota (m-.s.l.m)	Circa 455	
Posizione rispetto al tracciato	È posizionata nella piana alluvionale terrazzata a prevalente componente conglomeratica del F. Velino da cui dista circa 118 m	
Distanza dal tracciato	250 m	
Tipo di emergenza	<input checked="" type="checkbox"/>	Generica (G)
	<input type="checkbox"/>	Termale (T)
	<input type="checkbox"/>	Minerale (M)
	<input type="checkbox"/>	Termominerale (TM)
Morfologia	<input checked="" type="checkbox"/>	Puntiforme e/o localizzata
	<input type="checkbox"/>	Fronte sorgivo
	<input type="checkbox"/>	Altro _(Specificare)
Regime	<input checked="" type="checkbox"/>	Perenne
	<input type="checkbox"/>	Secca stagionalmente
	<input type="checkbox"/>	Secca
	<input type="checkbox"/>	Altro (specificare)
Stato	<input checked="" type="checkbox"/>	Captata
	<input type="checkbox"/>	Non captata
Tipologia di utilizzo	<input checked="" type="checkbox"/>	Potabile
	<input checked="" type="checkbox"/>	Irriguo
	<input type="checkbox"/>	Industriale
	<input type="checkbox"/>	Altro (specificare)
Portata media (l/s)	30	
Criterio di perimetrazione	<input checked="" type="checkbox"/>	Geometrico
	<input checked="" type="checkbox"/>	Idrogeologico
	<input type="checkbox"/>	Tecnico
Interferenza con il tracciato	<input type="checkbox"/>	Nessuna
	<input type="checkbox"/>	Lieve
	<input checked="" type="checkbox"/>	Media
	<input type="checkbox"/>	Alta
		<input type="checkbox"/> Condotta di progetto <input checked="" type="checkbox"/> Condotta in dimissione

**LOCALIZZAZIONE SU MAPPA**





**Dati identificativi Sorgente/emergenza idrica**

N° di riferimento	8	
Località o toponimo	Le Fontanelle	
Comune	Borgo Velino	
Regione	Lazio	
Bacino	F. Velino	
Coordinate WGS84	Lat.	339801
	Lon.	469693
Quota (m-.s.l.m)	Circa 480	
Posizione rispetto al tracciato	Si colloca in destra orografica al F. Velinoe precisamente ad una distanza di circa 150 m. Il tracciato di progetto passa sulla sponda opposta a una distanza considerevole.	
Distanza dal tracciato	770 m	
Tipo di emergenza	<input type="checkbox"/>	Generica (G)
	<input type="checkbox"/>	Termale (T)
	<input checked="" type="checkbox"/>	Minerale (M)
	<input type="checkbox"/>	Termominerale (TM)
Morfologia	<input type="checkbox"/>	Puntiforme e/o localizzata
	<input checked="" type="checkbox"/>	Fronte sorgivo
	<input type="checkbox"/>	Altro _(Specificare)
Regime	<input checked="" type="checkbox"/>	Perenne
	<input type="checkbox"/>	Secca stagionalmente
	<input type="checkbox"/>	Secca
	<input type="checkbox"/>	Altro (specificare)
Stato	<input checked="" type="checkbox"/>	Captata
	<input type="checkbox"/>	Non captata
Tipologia di utilizzo	<input checked="" type="checkbox"/>	Potabile
	<input type="checkbox"/>	Irriguo
	<input type="checkbox"/>	Industriale
	<input type="checkbox"/>	Altro (specificare)
Portata media (l/s)	650	
Criterio di perimetrazione	<input checked="" type="checkbox"/>	Geometrico
	<input checked="" type="checkbox"/>	Idrogeologico
	<input type="checkbox"/>	Tecnico
Interferenza con il tracciato	<input checked="" type="checkbox"/>	Nessuna
	<input type="checkbox"/>	Lieve
	<input type="checkbox"/>	Media
	<input type="checkbox"/>	Alta
		<input type="checkbox"/> Condotta di progetto <input type="checkbox"/> Condotta in dimissione

**LOCALIZZAZIONE SU MAPPA**

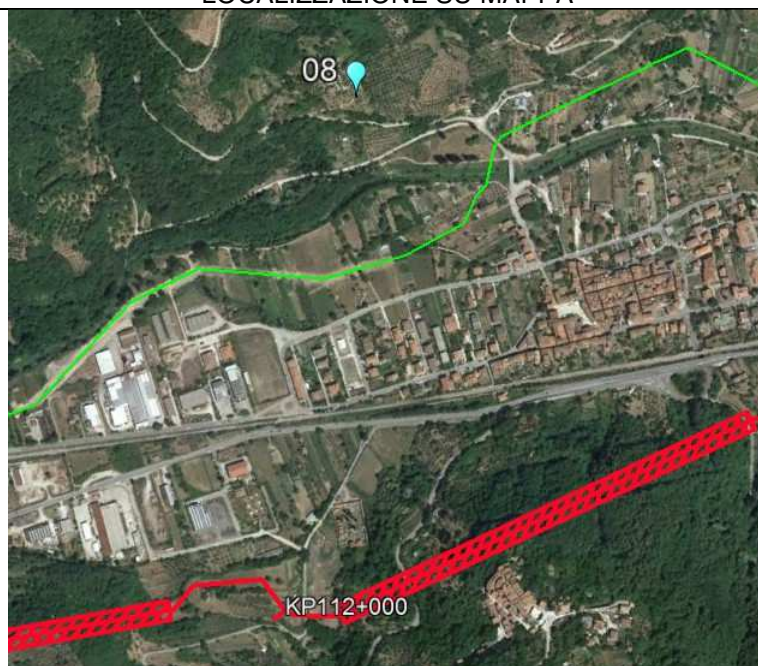

Dati identificativi Sorgente/emergenza idrica		
N° di riferimento	9	
Località o toponimo	Mellitola	
Comune	Borgo Velino	
Regione	Lazio	
Bacino	F. Velino	
Coordinate WGS84	Lat. 340969	
	Lon. 469495	
Quota (m-.s.l.m)	Circa 900	
Posizione rispetto al tracciato	Si colloca nella testata di bacino di un affluente in sinistra orografica del F. Velino a monte del settore di passaggio della condotta di progetto che si imposta alla base del versante vallivo.	
Distanza dal tracciato	Circa 1900 m	
Tipo di emergenza	<input checked="" type="checkbox"/> Generica (G)	
	<input type="checkbox"/> Termale (T)	
	<input type="checkbox"/> Minerale (M)	
	<input type="checkbox"/> Termominerale (TM)	
Morfologia	<input checked="" type="checkbox"/> Puntiforme e/o localizzata	
	<input type="checkbox"/> Fronte sorgivo	
	<input type="checkbox"/> Altro _(Specificare)	
Regime	<input type="checkbox"/> Perenne	
	<input checked="" type="checkbox"/> Secca stagionalmente	
	<input type="checkbox"/> Secca	
	<input type="checkbox"/> Altro (specificare)	
Stato	<input checked="" type="checkbox"/> Captata	
	<input type="checkbox"/> Non captata	
Tipologia di utilizzo	<input type="checkbox"/> Potabile	
	<input type="checkbox"/> Irriguo	
	<input type="checkbox"/> Industriale	
	<input type="checkbox"/> Altro (specificare)	
Portata media (l/s)	<10	
Criterio di perimetrazione	<input checked="" type="checkbox"/> Geometrico	
	<input checked="" type="checkbox"/> Idrogeologico	
	<input type="checkbox"/> Tecnico	
Interferenza con il tracciato	<input checked="" type="checkbox"/> Nessuna	
	<input type="checkbox"/> Lieve	<input type="checkbox"/> Condotta di progetto <input type="checkbox"/> Condotta in dimissione
	<input type="checkbox"/> Media	
	<input type="checkbox"/> Alta	

LOCALIZZAZIONE SU MAPPA

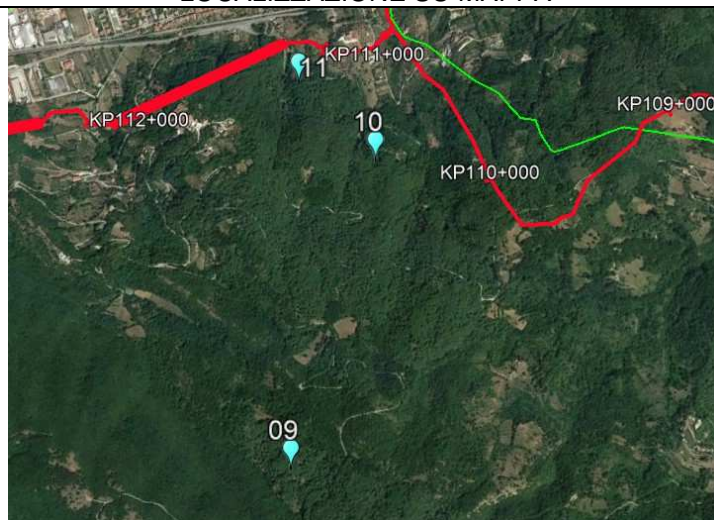

Dati identificativi Sorgente/emergenza idrica	
N° di riferimento	10
Località o toponimo	Fornace
Comune	Borgo Velino
Regione	Lazio
Bacino	F. Velino
Coordinate WGS84	Lat. 341014
	Lon. 469662
Quota (m-.s.l.m)	577
Posizione rispetto al tracciato	Si colloca sul versante vallivo in sinistra orografica al F. Velino nel settore pedemontano prossimale di poco più a monte del settore di passaggio della condotta di progetto
Distanza dal tracciato	Circa 490 m
Tipo di emergenza	<input checked="" type="checkbox"/> Generica (G)
	<input type="checkbox"/> Termale (T)
	<input type="checkbox"/> Minerale (M)
	<input type="checkbox"/> Termominerale (TM)
Morfologia	<input checked="" type="checkbox"/> Puntiforme e/o localizzata
	<input type="checkbox"/> Fronte sorgivo
	<input type="checkbox"/> Altro _(Specificare)
Regime	<input checked="" type="checkbox"/> Perenne
	<input type="checkbox"/> Secca stagionalmente
	<input type="checkbox"/> Secca
	<input type="checkbox"/> Altro (specificare)
Stato	<input type="checkbox"/> Captata
	<input checked="" type="checkbox"/> Non captata
Tipologia di utilizzo	<input type="checkbox"/> Potabile
	<input type="checkbox"/> Irriguo
	<input type="checkbox"/> Industriale
	<input type="checkbox"/> Altro (specificare)ù
Portata media (l/s)	<10
Criterio di perimetrazione	<input checked="" type="checkbox"/> Geometrico
	<input checked="" type="checkbox"/> Idrogeologico
	<input type="checkbox"/> Tecnico
Interferenza con il tracciato	<input checked="" type="checkbox"/> Nessuna
	<input type="checkbox"/> Lieve
	<input type="checkbox"/> Media
	<input type="checkbox"/> Alta
	<input type="checkbox"/> Condotta di progetto
	<input type="checkbox"/> Condotta in dimissione

LOCALIZZAZIONE SU MAPPA

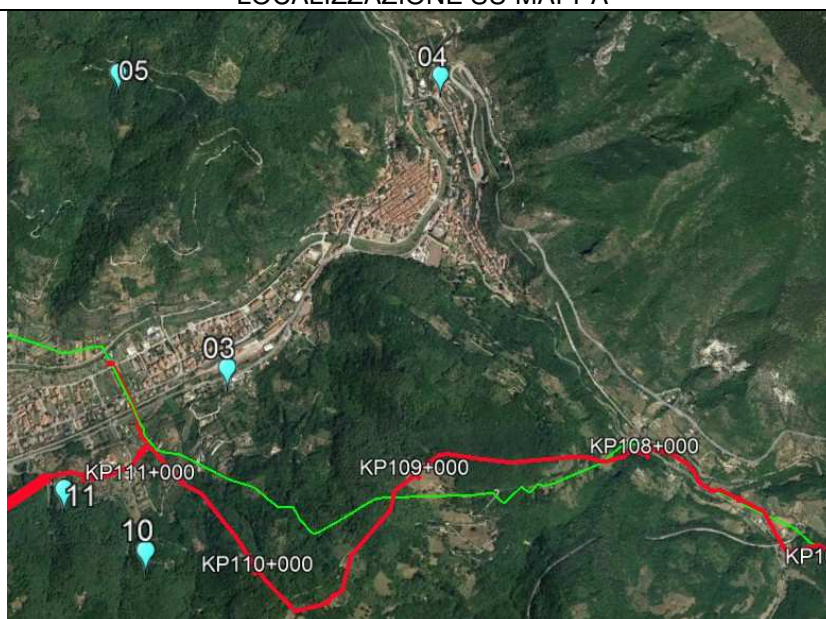

### Dati identificativi Sorgente/emergenza idrica

N° di riferimento	11	
Località o toponimo	Collerinaldo	
Comune	Borgo Velino	
Regione	Lazio	
Bacino	F. Velino	
Coordinate WGS84	Lat.	341653
	Lon.	469642
Quota (m-.s.l.m)	499	
Posizione rispetto al tracciato	Si colloca sul versante vallivo in sinistra orografica al F. Velino nel settore pedemontano prossimale di poco più a monte del settore di passaggio della condotta di progetto	
Distanza dal tracciato	Circa 170 m	
Tipo di emergenza	<input checked="" type="checkbox"/>	Generica (G)
	<input type="checkbox"/>	Termale (T)
	<input type="checkbox"/>	Minerale (M)
	<input type="checkbox"/>	Termominerale (TM)
Morfologia	<input checked="" type="checkbox"/>	Puntiforme e/o localizzata
	<input type="checkbox"/>	Fronte sorgivo
	<input type="checkbox"/>	Altro _(Specificare)
Regime	<input checked="" type="checkbox"/>	Perenne
	<input type="checkbox"/>	Secca stagionalmente
	<input type="checkbox"/>	Secca
	<input type="checkbox"/>	Altro (specificare)
Stato	<input type="checkbox"/>	Captata
	<input checked="" type="checkbox"/>	Non captata
Tipologia di utilizzo	<input type="checkbox"/>	Potabile
	<input type="checkbox"/>	Irriguo
	<input type="checkbox"/>	Industriale
	<input type="checkbox"/>	Altro (specificare)ù
Portata media (l/s)	<10	
Criterio di perimetrazione	<input checked="" type="checkbox"/>	Geometrico
	<input checked="" type="checkbox"/>	Idrogeologico
	<input type="checkbox"/>	Tecnico
Interferenza con il tracciato	<input checked="" type="checkbox"/>	Nessuna
	<input type="checkbox"/>	Lieve
	<input type="checkbox"/>	Media
	<input type="checkbox"/>	Alta

### LOCALIZZAZIONE SU MAPPA

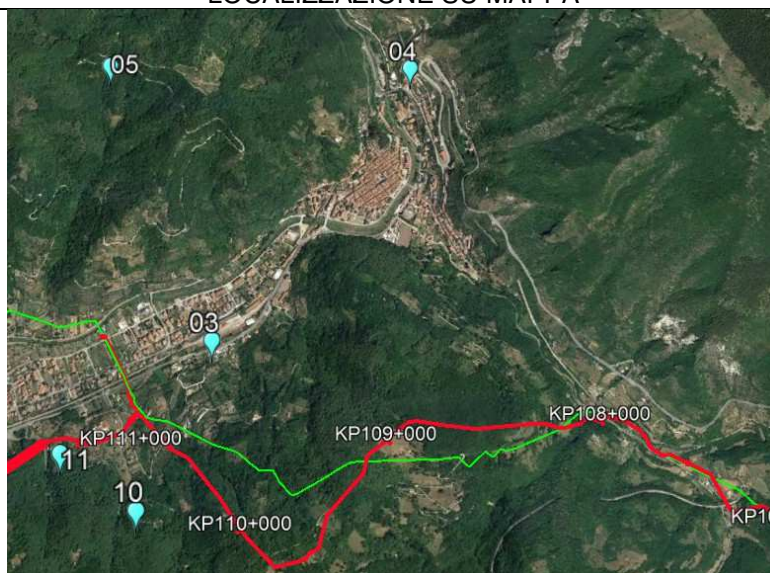

Dati identificativi Sorgente/emergenza idrica	
N° di riferimento	12
Località o toponimo	Fontanelle ed altre
Comune	Bussi sul Tirino
Regione	Abruzzo
Bacino	F. Tirino
Coordinate WGS84	Lat. 402658
	Lon. 467407
Quota (m-.s.l.m)	310
Posizione rispetto al tracciato	Si colloca sul versante vallivo in sinistra orografica al F. Tirino ad una distanza di circa 220 m. La condotta passa più a valle ove bypassa l'alveo del Tirino
Distanza dal tracciato	Circa 310 m
Tipo di emergenza	<input checked="" type="checkbox"/> Generica (G)
	<input type="checkbox"/> Termale (T)
	<input type="checkbox"/> Minerale (M)
	<input type="checkbox"/> Termominerale (TM)
Morfologia	<input type="checkbox"/> Puntiforme e/o localizzata
	<input checked="" type="checkbox"/> Fronte sorgivo
	<input type="checkbox"/> Altro _(Specificare)
Regime	<input checked="" type="checkbox"/> Perenne
	<input type="checkbox"/> Secca stagionalmente
	<input type="checkbox"/> Secca
	<input type="checkbox"/> Altro (specificare)
Stato	<input checked="" type="checkbox"/> Captata
	<input type="checkbox"/> Non captata
Tipologia di utilizzo	<input checked="" type="checkbox"/> Potabile
	<input checked="" type="checkbox"/> Irriguo
	<input checked="" type="checkbox"/> Industriale
	<input type="checkbox"/> Altro (specificare)ù
Portata media (l/s)	1000
Criterio di perimetrazione	<input checked="" type="checkbox"/> Geometrico
	<input checked="" type="checkbox"/> Idrogeologico
	<input type="checkbox"/> Tecnico
Interferenza con il tracciato	<input checked="" type="checkbox"/> Nessuna
	<input type="checkbox"/> Lieve
	<input type="checkbox"/> Media
	<input type="checkbox"/> Alta
<input type="checkbox"/> Condotta di progetto <input type="checkbox"/> Condotta in dimissione	

LOCALIZZAZIONE SU MAPPA

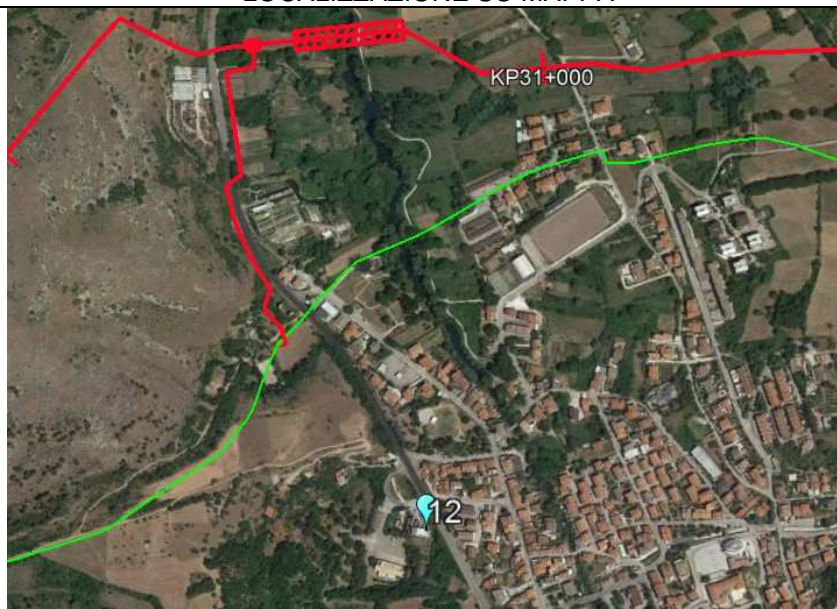

**Dati identificativi Sorgente/emergenza idrica**

N° di riferimento	13	
Località o toponimo	Basso Tirino	
Comune	Bussi sul Tirino	
Regione	Abruzzo	
Bacino	F. Pescara	
Coordinate WGS84	Lat.	405017
	Lon.	467199
Quota (m-.s.l.m)	235	
Posizione rispetto al tracciato	Si colloca nella piana alluvionale in prossimità della confluenza del F. Tirino nel F. Pescara. Il tracciato di progetto passa molto più a nord ad una distanza ragguardevole dalla sorgente	
Distanza dal tracciato	Circa 4000 m	
Tipo di emergenza	<input checked="" type="checkbox"/>	Generica (G)
	<input type="checkbox"/>	Termale (T)
	<input type="checkbox"/>	Minerale (M)
	<input type="checkbox"/>	Termominerale (TM)
Morfologia	<input checked="" type="checkbox"/>	Puntiforme e/o localizzata
	<input type="checkbox"/>	Fronte sorgivo
	<input type="checkbox"/>	Altro _(Specificare)
Regime	<input checked="" type="checkbox"/>	Perenne
	<input type="checkbox"/>	Secca stagionalmente
	<input type="checkbox"/>	Secca
	<input type="checkbox"/>	Altro (specificare)
Stato	<input checked="" type="checkbox"/>	Captata
	<input type="checkbox"/>	Non captata
Tipologia di utilizzo	<input type="checkbox"/>	Potabile
	<input type="checkbox"/>	Irriguo
	<input type="checkbox"/>	Industriale
	<input checked="" type="checkbox"/>	Altro (specificare) Idroelettrico
Portata media (l/s)	5700	
Criterio di perimetrazione	<input checked="" type="checkbox"/>	Geometrico
	<input checked="" type="checkbox"/>	Idrogeologico
	<input type="checkbox"/>	Tecnico
Interferenza con il tracciato	<input checked="" type="checkbox"/>	Nessuna
	<input type="checkbox"/>	Lieve
	<input type="checkbox"/>	Media
	<input type="checkbox"/>	Alta
		<input type="checkbox"/> Condotta di progetto <input type="checkbox"/> Condotta in dimissione

**LOCALIZZAZIONE SU MAPPA**

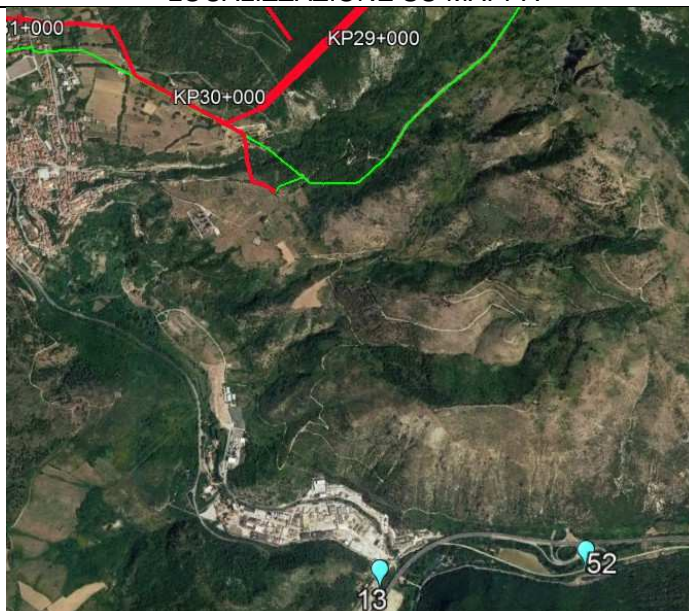

### Dati identificativi Sorgente/emergenza idrica

N° di riferimento	14	
Località o toponimo	Ponte La Corte	
Comune	Bussi sul Tirino	
Regione	Abruzzo	
Bacino	F. Tirino	
Coordinate WGS84	Lat.	402140
	Lon.	467613
Quota (m-.s.l.m)	319	
Posizione rispetto al tracciato	Si colloca nella piana alluvionale del F. Tirino in destra orografica e alla base del versante	
Distanza dal tracciato	Circa 1300 m	
Tipo di emergenza	<input checked="" type="checkbox"/>	Generica (G)
	<input type="checkbox"/>	Termale (T)
	<input type="checkbox"/>	Minerale (M)
	<input type="checkbox"/>	Termominerale (TM)
Morfologia	<input checked="" type="checkbox"/>	Puntiforme e/o localizzata
	<input type="checkbox"/>	Fronte sorgivo
	<input type="checkbox"/>	Altro _(Specificare)
Regime	<input checked="" type="checkbox"/>	Perenne
	<input type="checkbox"/>	Secca stagionalmente
	<input type="checkbox"/>	Secca
	<input type="checkbox"/>	Altro (specificare)
Stato	<input type="checkbox"/>	Captata
	<input type="checkbox"/>	Non captata
Tipologia di utilizzo	<input type="checkbox"/>	Potabile
	<input type="checkbox"/>	Irriguo
	<input type="checkbox"/>	Industriale
	<input type="checkbox"/>	Altro (specificare)
Portata media (l/s)	-	
Criterio di perimetrazione	<input checked="" type="checkbox"/>	Geometrico
	<input checked="" type="checkbox"/>	Idrogeologico
	<input type="checkbox"/>	Tecnico
Interferenza con il tracciato	<input checked="" type="checkbox"/>	Nessuna
	<input type="checkbox"/>	Lieve
	<input type="checkbox"/>	Media
	<input type="checkbox"/>	Alta
		<input type="checkbox"/> Condotta di progetto <input type="checkbox"/> Condotta in dimissione

### LOCALIZZAZIONE SU MAPPA

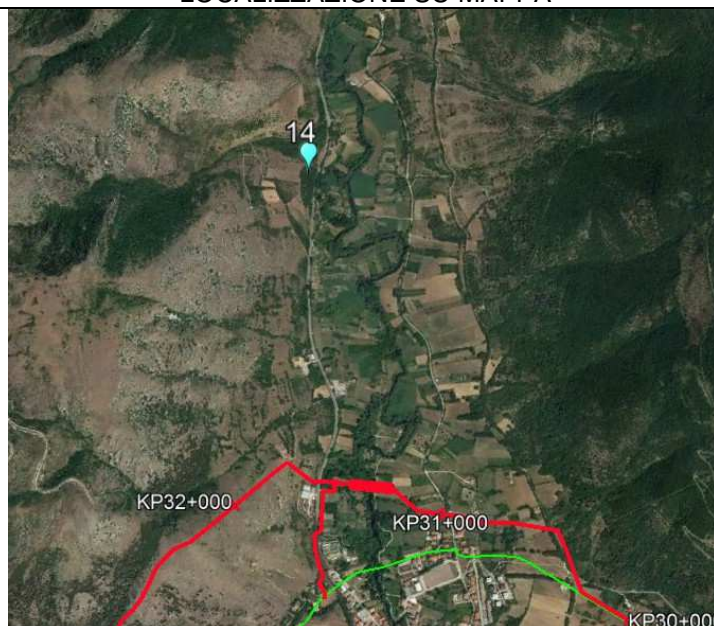

### Dati identificativi Sorgente/emergenza idrica

N° di riferimento	15		
Località o toponimo	Fosso di Vallepietra		
Comune	Castel Sant'Angelo		
Regione	Lazio		
Bacino	F. Velino		
Coordinate WGS84	Lat.	337933	
	Lon.	469581	
Quota (m-.s.l.m)	726		
Posizione rispetto al tracciato	Si colloca in destra orografica al F. Velino in posizione medio elevata rispetto al fondovalle e al di sotto del tracciato di progetto		
Distanza dal tracciato	Circa 240 m		
Tipo di emergenza	<input type="checkbox"/>	Generica (G)	
	<input type="checkbox"/>	Termale (T)	
	<input checked="" type="checkbox"/>	Minerale (M)	
	<input type="checkbox"/>	Termominerale (TM)	
Morfologia	<input checked="" type="checkbox"/>	Puntiforme e/o localizzata	
	<input type="checkbox"/>	Fronte sorgivo	
	<input type="checkbox"/>	Altro _(Specificare)	
Regime	<input checked="" type="checkbox"/>	Perenne	
	<input type="checkbox"/>	Secca stagionalmente	
	<input type="checkbox"/>	Secca	
	<input type="checkbox"/>	Altro (specificare)	
Stato	<input checked="" type="checkbox"/>	Captata	
	<input type="checkbox"/>	Non captata	
Tipologia di utilizzo	<input checked="" type="checkbox"/>	Potabile	
	<input type="checkbox"/>	Irriguo	
	<input type="checkbox"/>	Industriale	
	<input type="checkbox"/>	Altro (specificare)	
Portata media (l/s)	350		
Criterio di perimetrazione	<input checked="" type="checkbox"/>	Geometrico	
	<input checked="" type="checkbox"/>	Idrogeologico	
	<input type="checkbox"/>	Tecnico	
Interferenza con il tracciato	<input type="checkbox"/>	Nessuna	
	<input checked="" type="checkbox"/>	Lieve	<input checked="" type="checkbox"/> Condotta di progetto <input checked="" type="checkbox"/> Condotta in dismissione
	<input type="checkbox"/>	Media	
	<input type="checkbox"/>	Alta	

### LOCALIZZAZIONE SU MAPPA

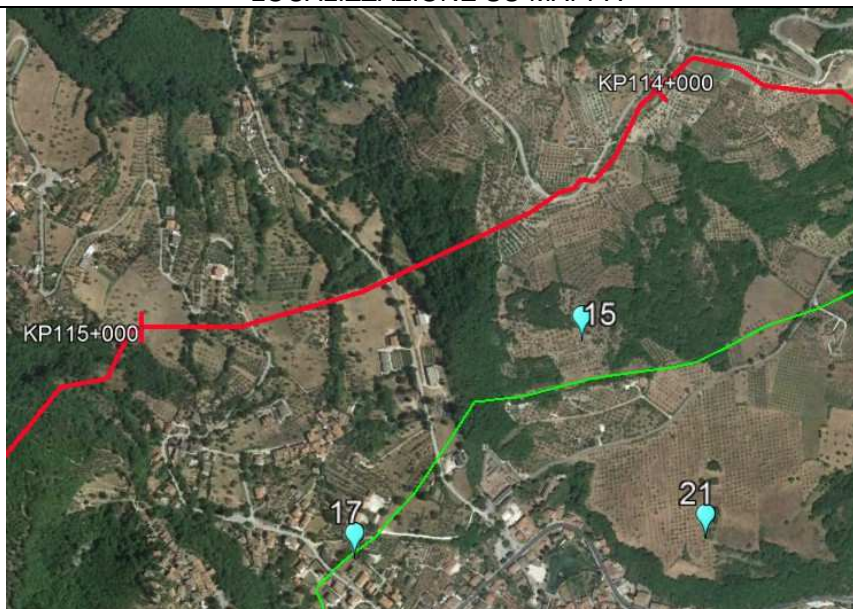



**Dati identificativi Sorgente/emergenza idrica**

N° di riferimento	16	
Località o toponimo	Rivoli Peschiera	
Comune	Castel Sant'Angelo	
Regione	Lazio	
Bacino	F. Velino	
Coordinate WGS84	Lat.	336289
	Lon.	469276
Quota (m-.s.l.m)	415	
Posizione rispetto al tracciato	La sorgente è ubicata nella piana di San Vittorino in sinistra al F. Velino e alla base del versante carbonatico	
Distanza dal tracciato	Circa 790 m	
Tipo di emergenza	<input type="checkbox"/>	Generica (G)
	<input type="checkbox"/>	Termale (T)
	<input checked="" type="checkbox"/>	Minerale (M)
	<input type="checkbox"/>	Termominerale (TM)
Morfologia	<input checked="" type="checkbox"/>	Puntiforme e/o localizzata
	<input type="checkbox"/>	Fronte sorgivo
	<input type="checkbox"/>	Altro _(Specificare)
Regime	<input checked="" type="checkbox"/>	Perenne
	<input type="checkbox"/>	Secca stagionalmente
	<input type="checkbox"/>	Secca
	<input type="checkbox"/>	Altro (specificare)
Stato	<input checked="" type="checkbox"/>	Captata
	<input type="checkbox"/>	Non captata
Tipologia di utilizzo	<input checked="" type="checkbox"/>	Potabile
	<input type="checkbox"/>	Irriguo
	<input type="checkbox"/>	Industriale
	<input type="checkbox"/>	Altro (specificare)
Portata media (l/s)	335	
Criterio di perimetrazione	<input checked="" type="checkbox"/>	Geometrico
	<input checked="" type="checkbox"/>	Idrogeologico
	<input type="checkbox"/>	Tecnico
Interferenza con il tracciato	<input checked="" type="checkbox"/>	Nessuna
	<input type="checkbox"/>	Lieve
	<input type="checkbox"/>	Media
	<input type="checkbox"/>	Alta
		<input type="checkbox"/> Condotta di progetto <input type="checkbox"/> Condotta in dimissione

**LOCALIZZAZIONE SU MAPPA**

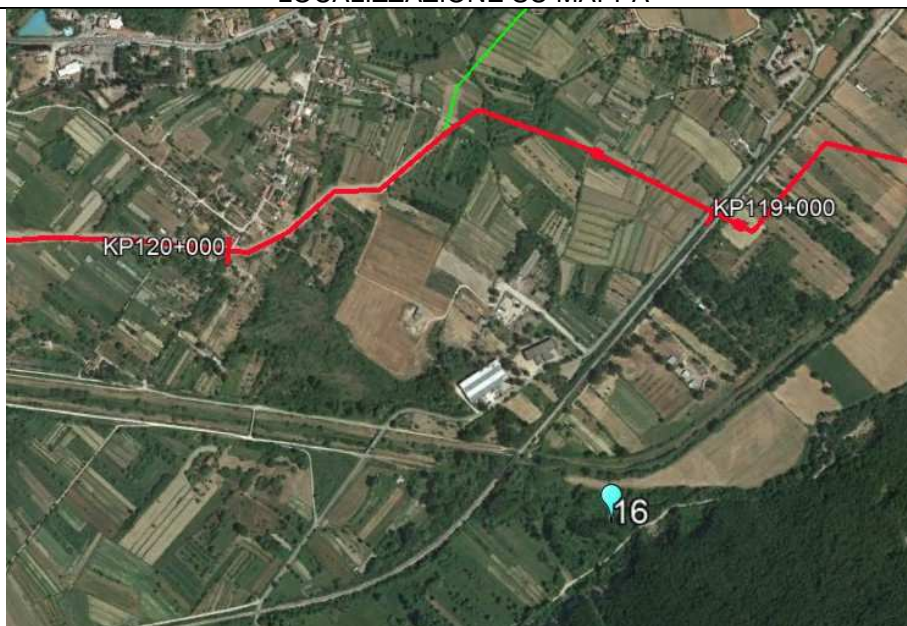

### Dati identificativi Sorgente/emergenza idrica

N° di riferimento	17	
Località o toponimo	Acque della stazione – S. Angelo Romano	
Comune	Castel Sant'Angelo	
Regione	Lazio	
Bacino	F. Velino	
Coordinate WGS84	Lat.	337537
	Lon.	469546
Quota (m-.s.l.m)	432	
Posizione rispetto al tracciato	La sorgente è ubicata nella zona apicale di un conoide detritico alluvionale a valle del settore di passaggio del metanodotto in dismissione	
Distanza dal tracciato	Circa 510 m	
Tipo di emergenza	<input checked="" type="checkbox"/>	Generica (G)
	<input type="checkbox"/>	Termale (T)
	<input type="checkbox"/>	Minerale (M)
	<input type="checkbox"/>	Termominerale (TM)
Morfologia	<input checked="" type="checkbox"/>	Puntiforme e/o localizzata
	<input type="checkbox"/>	Fronte sorgivo
	<input type="checkbox"/>	Altro _(Specificare)
Regime	<input checked="" type="checkbox"/>	Perenne
	<input type="checkbox"/>	Secca stagionalmente
	<input type="checkbox"/>	Secca
	<input type="checkbox"/>	Altro (specificare)
Stato	<input checked="" type="checkbox"/>	Captata
	<input type="checkbox"/>	Non captata
Tipologia di utilizzo	<input type="checkbox"/>	Potabile
	<input type="checkbox"/>	Irriguo
	<input type="checkbox"/>	Industriale
	<input type="checkbox"/>	Altro (specificare)
Portata media (l/s)	300	
Criterio di perimetrazione	<input checked="" type="checkbox"/>	Geometrico
	<input checked="" type="checkbox"/>	Idrogeologico
	<input type="checkbox"/>	Tecnico
Interferenza con il tracciato	<input type="checkbox"/>	Nessuna
	<input checked="" type="checkbox"/>	Lieve
	<input type="checkbox"/>	Media
	<input type="checkbox"/>	Alta
		<input type="checkbox"/> Condotta di progetto <input checked="" type="checkbox"/> Condotta in dismissione

#### LOCALIZZAZIONE SU MAPPA

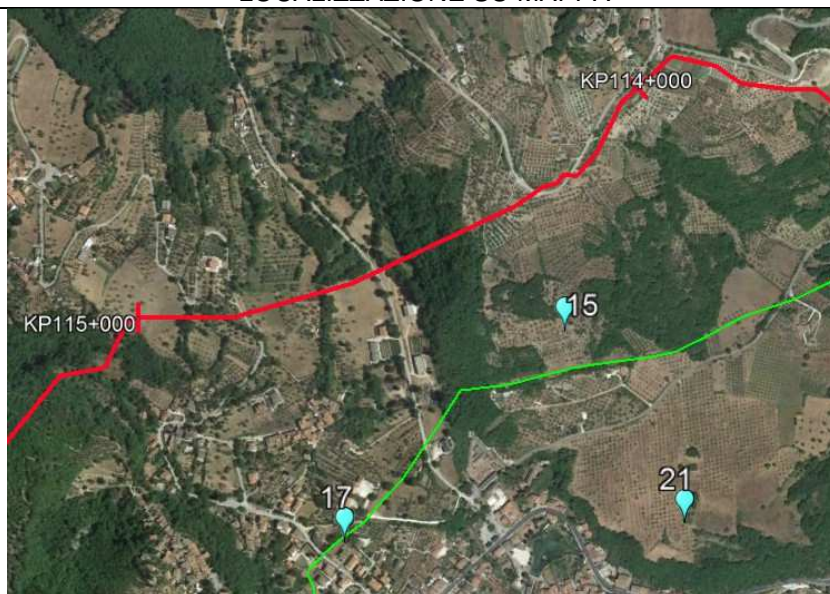

Dati identificativi Sorgente/emergenza idrica	
N° di riferimento	18
Località o toponimo	Lagheti di Canetra
Comune	Castel Sant'Angelo
Regione	Lazio
Bacino	F. Velino
Coordinate WGS84	Lat. 337272
	Lon. 469504
Quota (m-.s.l.m)	430
Posizione rispetto al tracciato	La sorgente è ubicata alla base del versante di Colle Croce in destra orografica al F. Velino. Il colle sarà attraversato in microtunnel dal metanodotto di progetto.
Distanza dal tracciato	Circa 540 m
Tipo di emergenza	<input checked="" type="checkbox"/> Generica (G)
	<input type="checkbox"/> Termale (T)
	<input type="checkbox"/> Minerale (M)
	<input type="checkbox"/> Termominerale (TM)
Morfologia	<input checked="" type="checkbox"/> Puntiforme e/o localizzata
	<input type="checkbox"/> Fronte sorgivo
	<input type="checkbox"/> Altro _(Specificare)
Regime	<input checked="" type="checkbox"/> Perenne
	<input type="checkbox"/> Secca stagionalmente
	<input type="checkbox"/> Secca
	<input type="checkbox"/> Altro (specificare)
Stato	<input checked="" type="checkbox"/> Captata
	<input type="checkbox"/> Non captata
Tipologia di utilizzo	<input type="checkbox"/> Potabile
	<input type="checkbox"/> Irriguo
	<input type="checkbox"/> Industriale
	<input type="checkbox"/> Altro (specificare)
Portata media (l/s)	515
Criterio di perimetrazione	<input checked="" type="checkbox"/> Geometrico
	<input checked="" type="checkbox"/> Idrogeologico
	<input type="checkbox"/> Tecnico
Interferenza con il tracciato	<input type="checkbox"/> Nessuna
	<input type="checkbox"/> Lieve
	<input checked="" type="checkbox"/> Media
	<input type="checkbox"/> Alta
	<input type="checkbox"/> Condotta di progetto <input checked="" type="checkbox"/> Condotta in dimissione

LOCALIZZAZIONE SU MAPPA

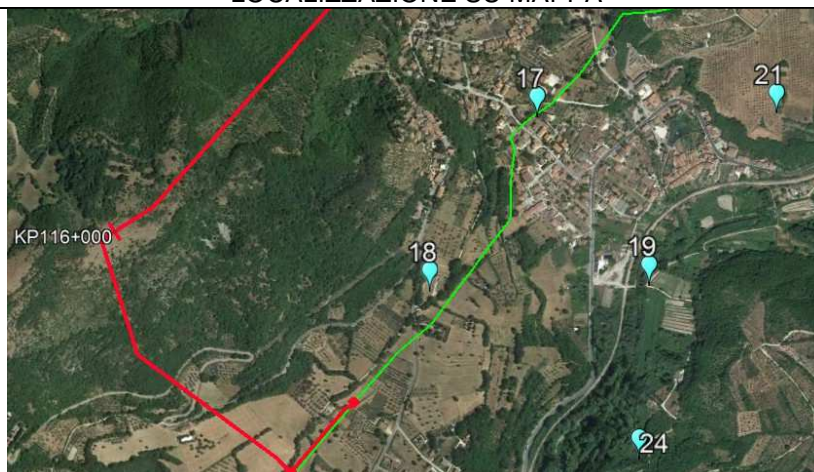

**Dati identificativi Sorgente/emergenza idrica**

N° di riferimento	19	
Località o toponimo	Canetra	
Comune	Castel Sant'Angelo	
Regione	Lazio	
Bacino	F. Velino	
Coordinate WGS84	Lat.	337809
	Lon.	469505
Quota (m-.s.l.m)	425-450	
Posizione rispetto al tracciato	La sorgente è ubicata alla base del versante di Colle Marco in sinistra orografica al F. Velino a distanza ragguardevole dal tracciato di progetto	
Distanza dal tracciato	Circa 875 m	
Tipo di emergenza	<input checked="" type="checkbox"/>	Generica (G)
	<input type="checkbox"/>	Termale (T)
	<input type="checkbox"/>	Minerale (M)
	<input type="checkbox"/>	Termominerale (TM)
Morfologia	<input checked="" type="checkbox"/>	Puntiforme e/o localizzata
	<input type="checkbox"/>	Fronte sorgivo
	<input type="checkbox"/>	Altro _(Specificare)
Regime	<input checked="" type="checkbox"/>	Perenne
	<input type="checkbox"/>	Secca stagionalmente
	<input type="checkbox"/>	Secca
	<input type="checkbox"/>	Altro (specificare)
Stato	<input checked="" type="checkbox"/>	Captata
	<input type="checkbox"/>	Non captata
Tipologia di utilizzo	<input type="checkbox"/>	Potabile
	<input type="checkbox"/>	Irriguo
	<input type="checkbox"/>	Industriale
	<input type="checkbox"/>	Altro (specificare)
Portata media (l/s)	2700	
Criterio di perimetrazione	<input checked="" type="checkbox"/>	Geometrico
	<input checked="" type="checkbox"/>	Idrogeologico
	<input type="checkbox"/>	Tecnico
Interferenza con il tracciato	<input type="checkbox"/>	Nessuna
	<input checked="" type="checkbox"/>	Lieve
	<input type="checkbox"/>	Media
	<input type="checkbox"/>	Alta
		<input type="checkbox"/> Condotta di progetto <input checked="" type="checkbox"/> Condotta in dimissione

**LOCALIZZAZIONE SU MAPPA**

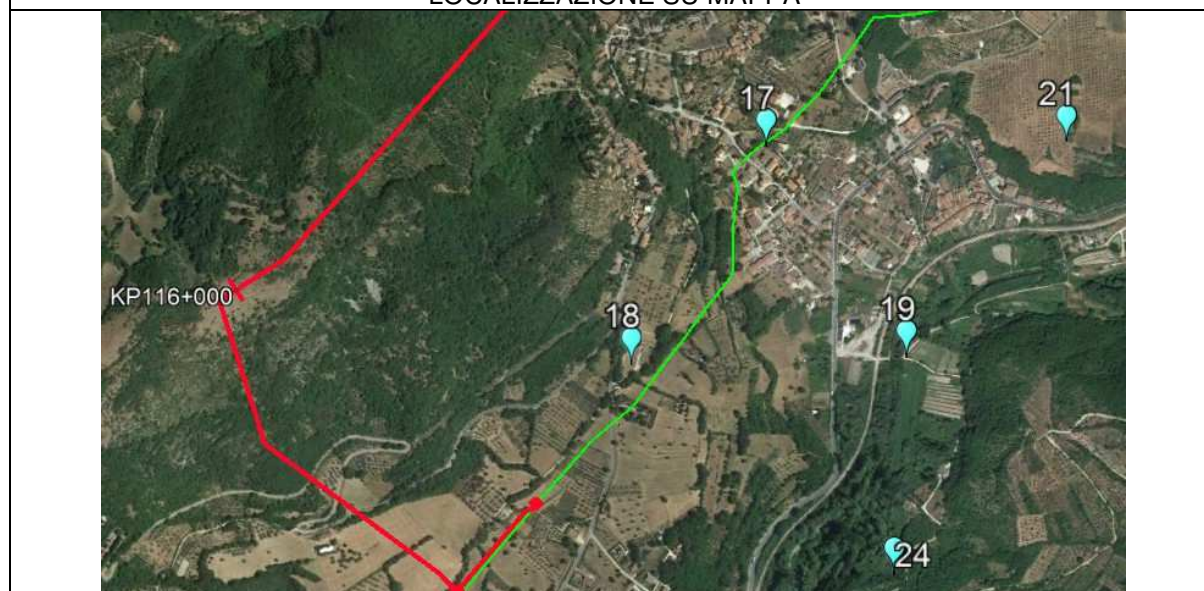

**Dati identificativi Sorgente/emergenza idrica**

N° di riferimento	20	
Località o toponimo	Acque Canetra	
Comune	Castel Sant'Angelo	
Regione	Lazio	
Bacino	F. Velino	
Coordinate WGS84	Lat.	338300
	Lon.	469507
Quota (m-.s.l.m)	434	
Posizione rispetto al tracciato	La sorgente è ubicata sul versante di Colle Marco in sinistra orografica al F. Velino a distanza ragguardevole dal tracciato di progetto	
Distanza dal tracciato	Circa 1240 m	
Tipo di emergenza	<input checked="" type="checkbox"/>	Generica (G)
	<input type="checkbox"/>	Termale (T)
	<input type="checkbox"/>	Minerale (M)
	<input type="checkbox"/>	Termominerale (TM)
Morfologia	<input checked="" type="checkbox"/>	Puntiforme e/o localizzata
	<input type="checkbox"/>	Fronte sorgivo
	<input type="checkbox"/>	Altro _(Specificare)
Regime	<input checked="" type="checkbox"/>	Perenne
	<input type="checkbox"/>	Secca stagionalmente
	<input type="checkbox"/>	Secca
	<input type="checkbox"/>	Altro (specificare)
Stato	<input checked="" type="checkbox"/>	Captata
	<input type="checkbox"/>	Non captata
Tipologia di utilizzo	<input type="checkbox"/>	Potabile
	<input type="checkbox"/>	Irriguo
	<input type="checkbox"/>	Industriale
	<input type="checkbox"/>	Altro (specificare)
Portata media (l/s)	595	
Criterio di perimetrazione	<input checked="" type="checkbox"/>	Geometrico
	<input checked="" type="checkbox"/>	Idrogeologico
	<input type="checkbox"/>	Tecnico
Interferenza con il tracciato	<input checked="" type="checkbox"/>	Nessuna
	<input type="checkbox"/>	Lieve
	<input type="checkbox"/>	Media
	<input type="checkbox"/>	Alta
		<input type="checkbox"/> Condotta di progetto <input type="checkbox"/> Condotta in dimissione

**LOCALIZZAZIONE SU MAPPA**

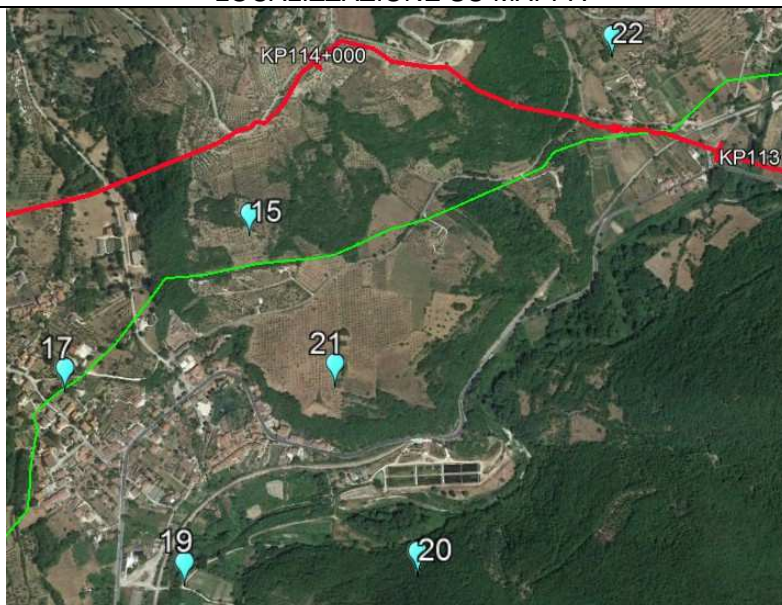

**Dati identificativi Sorgente/emergenza idrica**

N° di riferimento	21	
Località o toponimo	Acque Canetra destra	
Comune	Castel Sant'Angelo	
Regione	Lazio	
Bacino	F. Velino	
Coordinate WGS84	Lat.	338125
	Lon.	469547
Quota (m-.s.l.m)	434	
Posizione rispetto al tracciato	La sorgente è ubicata in destra orografica al F. Velino sul versante opposto a quello di passaggio di un ramo del tracciato e a monte del ramo posto più a valle nella piana alluvionale del Velino	
Distanza dal tracciato	Circa 1360 m	
Tipo di emergenza	<input checked="" type="checkbox"/>	Generica (G)
	<input type="checkbox"/>	Termale (T)
	<input type="checkbox"/>	Minerale (M)
	<input type="checkbox"/>	Termominerale (TM)
Morfologia	<input checked="" type="checkbox"/>	Puntiforme e/o localizzata
	<input type="checkbox"/>	Fronte sorgivo
	<input type="checkbox"/>	Altro _(Specificare)
Regime	<input checked="" type="checkbox"/>	Perenne
	<input type="checkbox"/>	Secca stagionalmente
	<input type="checkbox"/>	Secca
	<input type="checkbox"/>	Altro (specificare)
Stato	<input checked="" type="checkbox"/>	Captata
	<input type="checkbox"/>	Non captata
Tipologia di utilizzo	<input type="checkbox"/>	Potabile
	<input type="checkbox"/>	Irriguo
	<input type="checkbox"/>	Industriale
	<input type="checkbox"/>	Altro (specificare)
Portata media (l/s)	280	
Criterio di perimetrazione	<input checked="" type="checkbox"/>	Geometrico
	<input checked="" type="checkbox"/>	Idrogeologico
	<input type="checkbox"/>	Tecnico
Interferenza con il tracciato	<input checked="" type="checkbox"/>	Nessuna
	<input type="checkbox"/>	Lieve
	<input type="checkbox"/>	Media
	<input type="checkbox"/>	Alta
		<input type="checkbox"/> Condotta di progetto <input type="checkbox"/> Condotta in dimissione

**LOCALIZZAZIONE SU MAPPA**

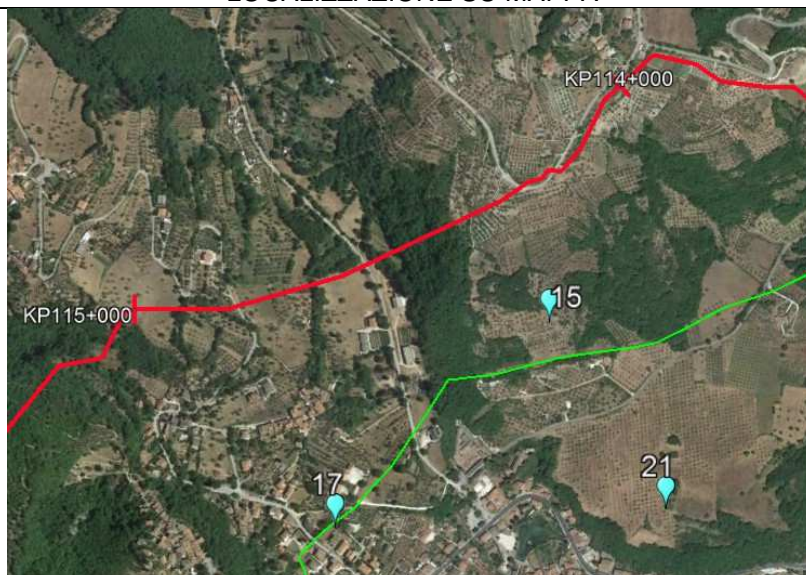

Dati identificativi Sorgente/emergenza idrica			
N° di riferimento	22		
Località o toponimo	Ponte Alto		
Comune	Castel Sant'Angelo		
Regione	Lazio		
Bacino	F. Velino		
Coordinate WGS84	Lat.	338764	
	Lon.	469623	
Quota (m-.s.l.m)	455		
Posizione rispetto al tracciato	La sorgente è ubicata in destra orografica al F. Velino all'interno di un piccolo impluvio suo affluente. La condotta di progetto passa poco più a valle		
Distanza dal tracciato	Circa 165 m		
Tipo di emergenza	<input checked="" type="checkbox"/>	Generica (G)	
	<input type="checkbox"/>	Termale (T)	
	<input type="checkbox"/>	Minerale (M)	
	<input type="checkbox"/>	Termominerale (TM)	
Morfologia	<input checked="" type="checkbox"/>	Puntiforme e/o localizzata	
	<input type="checkbox"/>	Fronte sorgivo	
	<input type="checkbox"/>	Altro _(Specificare)	
Regime	<input checked="" type="checkbox"/>	Perenne	
	<input type="checkbox"/>	Secca stagionalmente	
	<input type="checkbox"/>	Secca	
	<input type="checkbox"/>	Altro (specificare)	
Stato	<input checked="" type="checkbox"/>	Captata	
	<input type="checkbox"/>	Non captata	
Tipologia di utilizzo	<input type="checkbox"/>	Potabile	
	<input type="checkbox"/>	Irriguo	
	<input type="checkbox"/>	Industriale	
	<input type="checkbox"/>	Altro (specificare)	
Portata media (l/s)	35		
Criterio di perimetrazione	<input checked="" type="checkbox"/>	Geometrico	
	<input checked="" type="checkbox"/>	Idrogeologico	
	<input type="checkbox"/>	Tecnico	
Interferenza con il tracciato	<input type="checkbox"/>	Nessuna	
	<input checked="" type="checkbox"/>	Lieve	<input checked="" type="checkbox"/> Condotta di progetto <input checked="" type="checkbox"/> Condotta in dimissione
	<input type="checkbox"/>	Media	
	<input type="checkbox"/>	Alta	

LOCALIZZAZIONE SU MAPPA

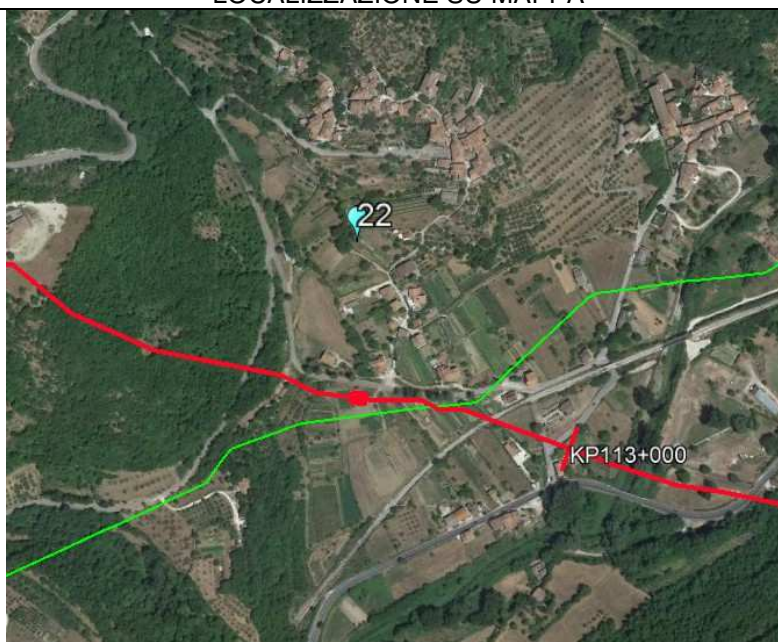

**Dati identificativi Sorgente/emergenza idrica**

N° di riferimento	23	
Località o toponimo	Mozza	
Comune	Castel Sant'Angelo	
Regione	Lazio	
Bacino	F. Velino	
Coordinate WGS84	Lat.	336803
	Lon.	469637
Quota (m-.s.l.m)	645	
Posizione rispetto al tracciato	La sorgente è ubicata all'interno di un bacino secondario che alimenta in destra orografica il F. Velino. in destra orografica al F. Velino all'interno di un piccolo. La condotta di progetto passa più a valle nella zona pedemontana prossimale al versante	
Distanza dal tracciato	Circa 665 m	
Tipo di emergenza	<input checked="" type="checkbox"/>	Generica (G)
	<input type="checkbox"/>	Termale (T)
	<input type="checkbox"/>	Minerale (M)
	<input type="checkbox"/>	Termominerale (TM)
Morfologia	<input checked="" type="checkbox"/>	Puntiforme e/o localizzata
	<input type="checkbox"/>	Fronte sorgivo
	<input type="checkbox"/>	Altro _(Specificare)
Regime	<input checked="" type="checkbox"/>	Perenne
	<input type="checkbox"/>	Secca stagionalmente
	<input type="checkbox"/>	Secca
	<input type="checkbox"/>	Altro (specificare)
Stato	<input checked="" type="checkbox"/>	Captata
	<input type="checkbox"/>	Non captata
Tipologia di utilizzo	<input type="checkbox"/>	Potabile
	<input type="checkbox"/>	Irriguo
	<input type="checkbox"/>	Industriale
	<input type="checkbox"/>	Altro (specificare)
Portata media (l/s)	12	
Criterio di perimetrazione	<input checked="" type="checkbox"/>	Geometrico
	<input checked="" type="checkbox"/>	Idrogeologico
	<input type="checkbox"/>	Tecnico
Interferenza con il tracciato	<input checked="" type="checkbox"/>	Nessuna
	<input type="checkbox"/>	Lieve
	<input type="checkbox"/>	Media
	<input type="checkbox"/>	Alta
		<input type="checkbox"/> Condotta di progetto <input type="checkbox"/> Condotta in dimissione

**LOCALIZZAZIONE SU MAPPA**

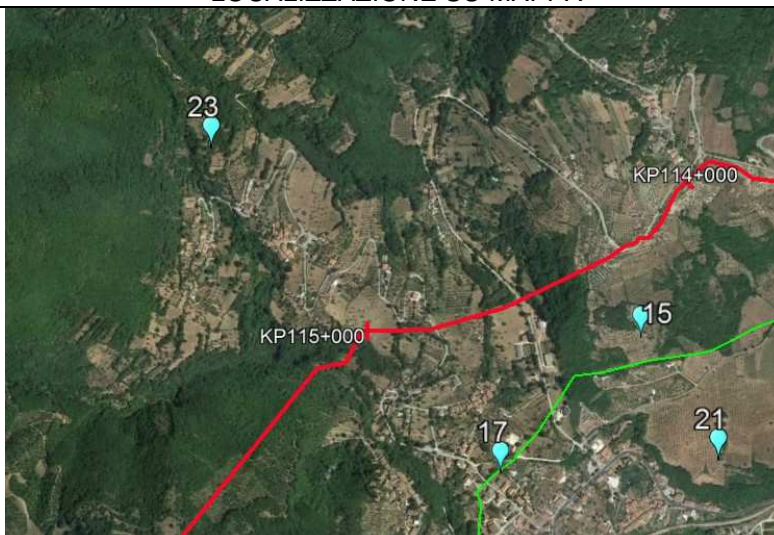



Dati identificativi Sorgente/emergenza idrica	
N° di riferimento	24
Località o toponimo	Gruppo Ciarello
Comune	Castel Sant'Angelo
Regione	Lazio
Bacino	F. Velino
Coordinate WGS84	Lat. 337781
	Lon. 469463
Quota (m-.s.l.m)	428
Posizione rispetto al tracciato	La sorgente è ubicata alla base del versante di Colle Marco in sinistra orografica al F. Velino a distanza ragguardevole dal tracciato di progetto
Distanza dal tracciato	Circa 540 m
Tipo di emergenza	<input checked="" type="checkbox"/> Generica (G)
	<input type="checkbox"/> Termale (T)
	<input type="checkbox"/> Minerale (M)
	<input type="checkbox"/> Termominerale (TM)
Morfologia	<input type="checkbox"/> Puntiforme e/o localizzata
	<input checked="" type="checkbox"/> Fronte sorgivo
	<input type="checkbox"/> Altro _(Specificare)
Regime	<input checked="" type="checkbox"/> Perenne
	<input type="checkbox"/> Secca stagionalmente
	<input type="checkbox"/> Secca
	<input type="checkbox"/> Altro (specificare)
Stato	<input checked="" type="checkbox"/> Captata
	<input type="checkbox"/> Non captata
Tipologia di utilizzo	<input type="checkbox"/> Potabile
	<input type="checkbox"/> Irriguo
	<input type="checkbox"/> Industriale
	<input type="checkbox"/> Altro (specificare)
Portata media (l/s)	15
Criterio di perimetrazione	<input checked="" type="checkbox"/> Geometrico
	<input checked="" type="checkbox"/> Idrogeologico
	<input type="checkbox"/> Tecnico
Interferenza con il tracciato	<input checked="" type="checkbox"/> Nessuna
	<input type="checkbox"/> Lieve
	<input type="checkbox"/> Media
	<input type="checkbox"/> Alta
<input type="checkbox"/> Condotta di progetto <input type="checkbox"/> Condotta in dimissione	

LOCALIZZAZIONE SU MAPPA



**Dati identificativi Sorgente/emergenza idrica**

N° di riferimento	25	
Località o toponimo	Acqua del Casello	
Comune	Castel Sant'Angelo	
Regione	Lazio	
Bacino	F. Velino	
Coordinate WGS84	Lat.	337458
	Lon.	469445
Quota (m-.s.l.m)	430	
Posizione rispetto al tracciato	La sorgente è ubicata alla base del versante di Colle Marco in sinistra orografica al F. Velino a distanza ragguardevole dal tracciato di progetto	
Distanza dal tracciato	Circa 190 m	
Tipo di emergenza	<input checked="" type="checkbox"/>	Generica (G)
	<input type="checkbox"/>	Termale (T)
	<input type="checkbox"/>	Minerale (M)
	<input type="checkbox"/>	Termominerale (TM)
Morfologia	<input checked="" type="checkbox"/>	Puntiforme e/o localizzata
	<input type="checkbox"/>	Fronte sorgivo
	<input type="checkbox"/>	Altro _(Specificare)
Regime	<input checked="" type="checkbox"/>	Perenne
	<input type="checkbox"/>	Secca stagionalmente
	<input type="checkbox"/>	Secca
	<input type="checkbox"/>	Altro (specificare)
Stato	<input checked="" type="checkbox"/>	Captata
	<input type="checkbox"/>	Non captata
Tipologia di utilizzo	<input type="checkbox"/>	Potabile
	<input type="checkbox"/>	Irriguo
	<input type="checkbox"/>	Industriale
	<input type="checkbox"/>	Altro (specificare)
Portata media (l/s)	24	
Criterio di perimetrazione	<input checked="" type="checkbox"/>	Geometrico
	<input checked="" type="checkbox"/>	Idrogeologico
	<input type="checkbox"/>	Tecnico
Interferenza con il tracciato	<input type="checkbox"/>	Nessuna
	<input checked="" type="checkbox"/>	Lieve
	<input type="checkbox"/>	Media
	<input type="checkbox"/>	Alta
		<input checked="" type="checkbox"/> Condotta di progetto <input type="checkbox"/> Condotta in dimissione

**LOCALIZZAZIONE SU MAPPA**



### Dati identificativi Sorgente/emergenza idrica

N° di riferimento	26	
Località o toponimo	San Nicola I-II	
Comune	Castel Sant'Angelo	
Regione	Lazio	
Bacino	F. Velino	
Coordinate WGS84	Lat.	336007
	Lon.	469399
Quota (m-.s.l.m)	412	
Posizione rispetto al tracciato	La sorgente è ubicata alla base del versante SE di M. Parteno in sinistra orografica ad un conoide detritico-alluvionale nel settore nord della Piana di S. Vittorino.	
Distanza dal tracciato	Circa 530 m	
Tipo di emergenza	<input checked="" type="checkbox"/>	Generica (G)
	<input type="checkbox"/>	Termale (T)
	<input type="checkbox"/>	Minerale (M)
	<input type="checkbox"/>	Termominerale (TM)
Morfologia	<input checked="" type="checkbox"/>	Puntiforme e/o localizzata
	<input type="checkbox"/>	Fronte sorgivo
	<input type="checkbox"/>	Altro _(Specificare)
Regime	<input checked="" type="checkbox"/>	Perenne
	<input type="checkbox"/>	Secca stagionalmente
	<input type="checkbox"/>	Secca
	<input type="checkbox"/>	Altro (specificare)
Stato	<input checked="" type="checkbox"/>	Captata
	<input type="checkbox"/>	Non captata
Tipologia di utilizzo	<input type="checkbox"/>	Potabile
	<input type="checkbox"/>	Irriguo
	<input type="checkbox"/>	Industriale
	<input type="checkbox"/>	Altro (specificare)
Portata media (l/s)	60	
Criterio di perimetrazione	<input checked="" type="checkbox"/>	Geometrico
	<input checked="" type="checkbox"/>	Idrogeologico
	<input type="checkbox"/>	Tecnico
Interferenza con il tracciato	<input checked="" type="checkbox"/>	Nessuna
	<input type="checkbox"/>	Lieve
	<input type="checkbox"/>	Media
	<input type="checkbox"/>	Alta
		<input type="checkbox"/> Condotta di progetto <input type="checkbox"/> Condotta in dimissione

### LOCALIZZAZIONE SU MAPPA

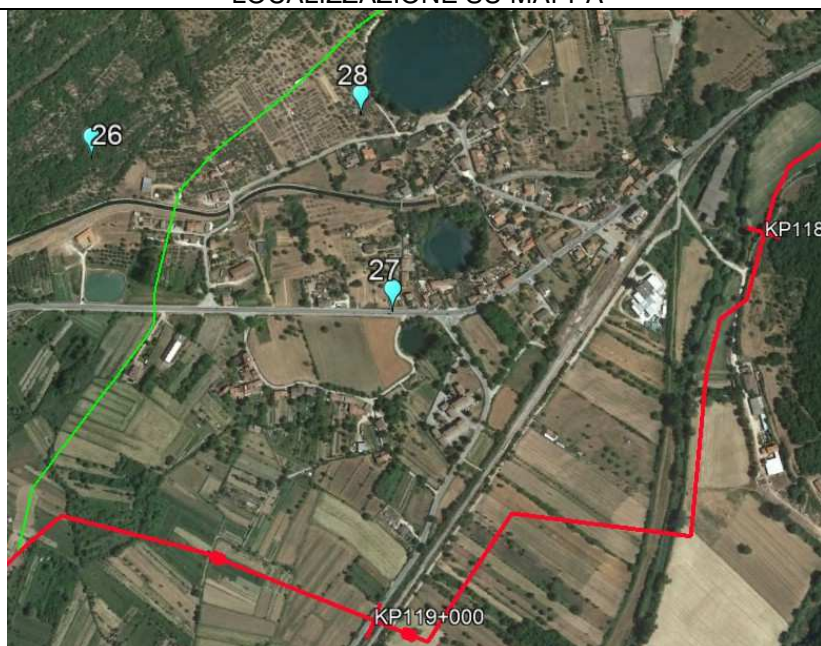

Dati identificativi Sorgente/emergenza idrica		
N° di riferimento	27	
Località o toponimo	Case Vasche	
Comune	Castel Sant'Angelo	
Regione	Lazio	
Bacino	F. Velino	
Coordinate WGS84	Lat. 336449	
	Lon. 469376	
Quota (m-.s.l.m)	412	
Posizione rispetto al tracciato	La sorgente si colloca nella Piana di S. Vittorino in destra orografica al F. Velino a monte del tracciato di progetto	
Distanza dal tracciato	Circa 530 m	
Tipo di emergenza	<input checked="" type="checkbox"/> Generica (G)	
	<input type="checkbox"/> Termale (T)	
	<input type="checkbox"/> Minerale (M)	
	<input type="checkbox"/> Termominerale (TM)	
Morfologia	<input checked="" type="checkbox"/> Puntiforme e/o localizzata	
	<input type="checkbox"/> Fronte sorgivo	
	<input type="checkbox"/> Altro _(Specificare)	
Regime	<input checked="" type="checkbox"/> Perenne	
	<input type="checkbox"/> Secca stagionalmente	
	<input type="checkbox"/> Secca	
	<input type="checkbox"/> Altro (specificare)	
Stato	<input checked="" type="checkbox"/> Captata	
	<input type="checkbox"/> Non captata	
Tipologia di utilizzo	<input type="checkbox"/> Potabile	
	<input type="checkbox"/> Irriguo	
	<input type="checkbox"/> Industriale	
	<input type="checkbox"/> Altro (specificare)	
Portata media (l/s)	60	
Criterio di perimetrazione	<input checked="" type="checkbox"/> Geometrico	
	<input checked="" type="checkbox"/> Idrogeologico	
	<input type="checkbox"/> Tecnico	
Interferenza con il tracciato	<input checked="" type="checkbox"/> Nessuna	
	<input type="checkbox"/> Lieve	<input type="checkbox"/> Condotta di progetto <input type="checkbox"/> Condotta in dimissione
	<input type="checkbox"/> Media	
	<input type="checkbox"/> Alta	

LOCALIZZAZIONE SU MAPPA

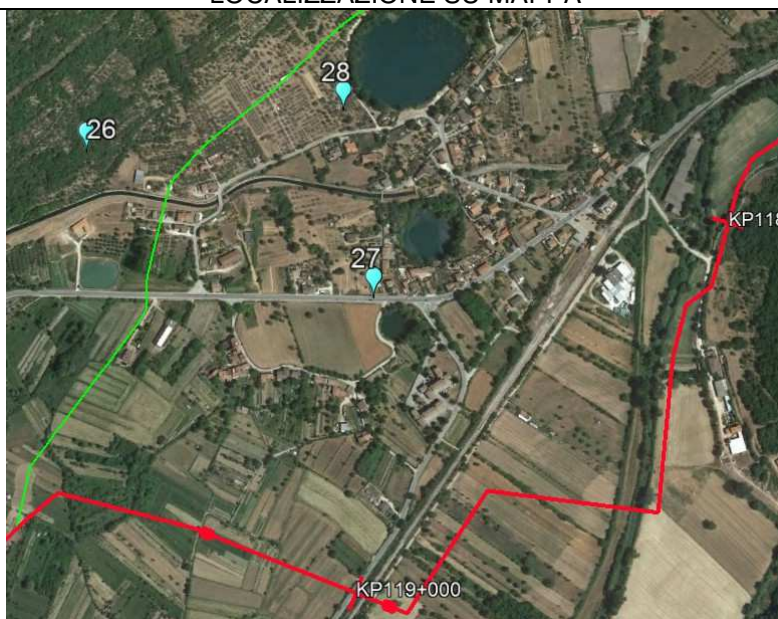

Dati identificativi Sorgente/emergenza idrica		
N° di riferimento	28	
Località o toponimo	Molino Vasche	
Comune	Castel Sant'Angelo	
Regione	Lazio	
Bacino	F. Velino	
Coordinate WGS84	Lat. 336401	
	Lon. 469405	
Quota (m-.s.l.m)	420	
Posizione rispetto al tracciato	La sorgente si colloca nella Piana di S. Vittorino in destra orografica al F. Velino a nord del tracciato di progetto.	
Distanza dal tracciato	Circa 600 m	
Tipo di emergenza	<input checked="" type="checkbox"/> Generica (G)	
	<input type="checkbox"/> Termale (T)	
	<input type="checkbox"/> Minerale (M)	
	<input type="checkbox"/> Termominerale (TM)	
Morfologia	<input checked="" type="checkbox"/> Puntiforme e/o localizzata	
	<input type="checkbox"/> Fronte sorgivo	
	<input type="checkbox"/> Altro _(Specificare)	
Regime	<input checked="" type="checkbox"/> Perenne	
	<input type="checkbox"/> Secca stagionalmente	
	<input type="checkbox"/> Secca	
	<input type="checkbox"/> Altro (specificare)	
Stato	<input checked="" type="checkbox"/> Captata	
	<input type="checkbox"/> Non captata	
Tipologia di utilizzo	<input type="checkbox"/> Potabile	
	<input type="checkbox"/> Irriguo	
	<input type="checkbox"/> Industriale	
	<input type="checkbox"/> Altro (specificare)	
Portata media (l/s)	100	
Criterio di perimetrazione	<input checked="" type="checkbox"/> Geometrico	
	<input checked="" type="checkbox"/> Idrogeologico	
	<input type="checkbox"/> Tecnico	
Interferenza con il tracciato	<input type="checkbox"/> Nessuna	
	<input checked="" type="checkbox"/> Lieve	<input type="checkbox"/> Condotta di progetto <input checked="" type="checkbox"/> Condotta in dimissione
	<input type="checkbox"/> Media	
	<input type="checkbox"/> Alta	

LOCALIZZAZIONE SU MAPPA

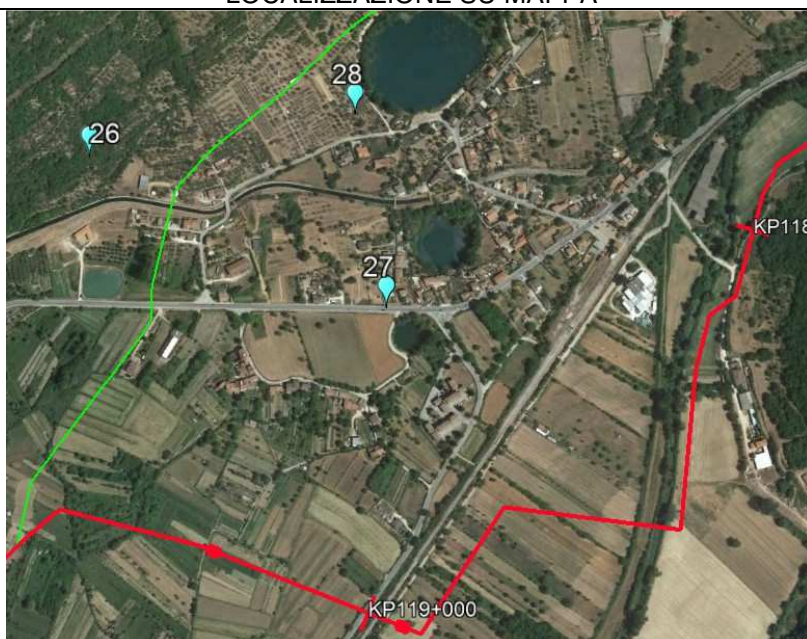

Dati identificativi Sorgente/emergenza idrica

N° di riferimento	29	
Località o toponimo	Molino Vasche	
Comune	Castel Sant'Angelo	
Regione	Lazio	
Bacino	F. Velino	
Coordinate WGS84	Lat.	336016
	Lon.	469456
Quota (m-.s.l.m)	700	
Posizione rispetto al tracciato	La sorgente si colloca sul versante meridionale di M. Paterno in posizione distante sia dalla piana di San Vittorino che dal tracciato.	
Distanza dal tracciato	Circa 800 m	
Tipo di emergenza	<input checked="" type="checkbox"/>	Generica (G)
	<input type="checkbox"/>	Termale (T)
	<input type="checkbox"/>	Minerale (M)
	<input type="checkbox"/>	Termominerale (TM)
Morfologia	<input checked="" type="checkbox"/>	Puntiforme e/o localizzata
	<input type="checkbox"/>	Fronte sorgivo
	<input type="checkbox"/>	Altro _(Specificare)
Regime	<input checked="" type="checkbox"/>	Perenne
	<input type="checkbox"/>	Secca stagionalmente
	<input type="checkbox"/>	Secca
	<input type="checkbox"/>	Altro (specificare)
Stato	<input checked="" type="checkbox"/>	Captata
	<input type="checkbox"/>	Non captata
Tipologia di utilizzo	<input type="checkbox"/>	Potabile
	<input type="checkbox"/>	Irriguo
	<input type="checkbox"/>	Industriale
	<input type="checkbox"/>	Altro (specificare)
Portata media (l/s)	<10	
Criterio di perimetrazione	<input checked="" type="checkbox"/>	Geometrico
	<input checked="" type="checkbox"/>	Idrogeologico
	<input type="checkbox"/>	Tecnico
Interferenza con il tracciato	<input checked="" type="checkbox"/>	Nessuna
	<input type="checkbox"/>	Lieve
	<input type="checkbox"/>	Media
	<input type="checkbox"/>	Alta
		<input type="checkbox"/> Condotta di progetto <input type="checkbox"/> Condotta in dimissione

**LOCALIZZAZIONE SU MAPPA**

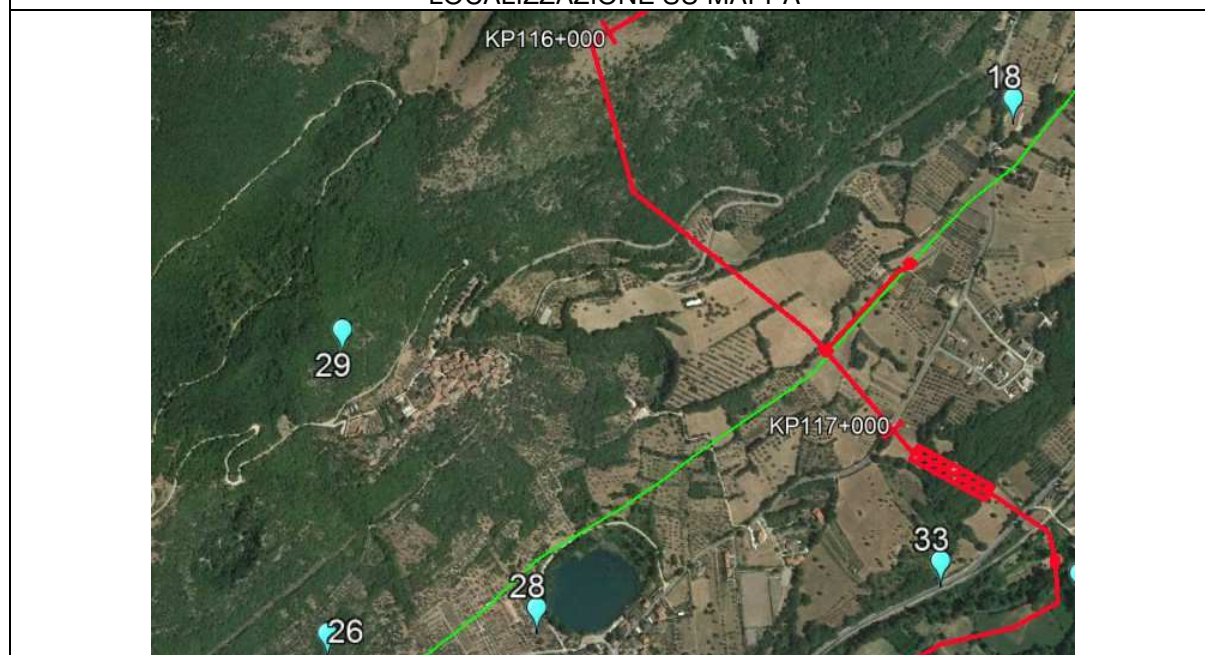

**Dati identificativi Sorgente/emergenza idrica**

N° di riferimento	30	
Località o toponimo	Terme Cotilia	
Comune	Castel Sant'Angelo	
Regione	Lazio	
Bacino	F. Velino	
Coordinate WGS84	Lat.	335242
	Lon.	469375
Quota (m-.s.l.m)	407	
Posizione rispetto al tracciato	La sorgente si colloca quasi alla base del versante meridionale di M. Paterno a monte del tracciato.	
Distanza dal tracciato	Circa 570 m	
Tipo di emergenza	<input type="checkbox"/>	Generica (G)
	<input type="checkbox"/>	Termale (T)
	<input checked="" type="checkbox"/>	Minerale (M)
	<input type="checkbox"/>	Termominerale (TM)
Morfologia	<input checked="" type="checkbox"/>	Puntiforme e/o localizzata
	<input type="checkbox"/>	Fronte sorgivo
	<input type="checkbox"/>	Altro _(Specificare)
Regime	<input checked="" type="checkbox"/>	Perenne
	<input type="checkbox"/>	Secca stagionalmente
	<input type="checkbox"/>	Secca
	<input type="checkbox"/>	Altro (specificare)
Stato	<input checked="" type="checkbox"/>	Captata
	<input type="checkbox"/>	Non captata
Tipologia di utilizzo	<input type="checkbox"/>	Potabile
	<input type="checkbox"/>	Irriguo
	<input type="checkbox"/>	Industriale
	<input type="checkbox"/>	Altro (specificare)
Portata media (l/s)	250	
Criterio di perimetrazione	<input checked="" type="checkbox"/>	Geometrico
	<input checked="" type="checkbox"/>	Idrogeologico
	<input type="checkbox"/>	Tecnico
Interferenza con il tracciato	<input checked="" type="checkbox"/>	Nessuna
	<input type="checkbox"/>	Lieve
	<input type="checkbox"/>	Media
	<input type="checkbox"/>	Alta
		<input type="checkbox"/> Condotta di progetto <input type="checkbox"/> Condotta in dimissione

**LOCALIZZAZIONE SU MAPPA**



Dati identificativi Sorgente/emergenza idrica		
N° di riferimento	31	
Località o toponimo	Terme Santa	
Comune	Castel Sant'Angelo	
Regione	Lazio	
Bacino	F. Velino	
Coordinate WGS84	Lat. 338068	
	Lon. 469730	
Quota (m-.s.l.m)	725	
Posizione rispetto al tracciato	La sorgente si colloca quasi alla base del versante meridionale di M. Paterno a monte del tracciato.	
Distanza dal tracciato	Circa 570 m	
Tipo di emergenza	<input checked="" type="checkbox"/> Generica (G)	
	<input type="checkbox"/> Termale (T)	
	<input type="checkbox"/> Minerale (M)	
	<input type="checkbox"/> Termominerale (TM)	
Morfologia	<input checked="" type="checkbox"/> Puntiforme e/o localizzata	
	<input type="checkbox"/> Fronte sorgivo	
	<input type="checkbox"/> Altro _(Specificare)	
Regime	<input checked="" type="checkbox"/> Perenne	
	<input type="checkbox"/> Secca stagionalmente	
	<input type="checkbox"/> Secca	
	<input type="checkbox"/> Altro (specificare)	
Stato	<input type="checkbox"/> Captata	
	<input checked="" type="checkbox"/> Non captata	
Tipologia di utilizzo	<input type="checkbox"/> Potabile	
	<input type="checkbox"/> Irriguo	
	<input type="checkbox"/> Industriale	
	<input type="checkbox"/> Altro (specificare)	
Portata media (l/s)	<10	
Criterio di perimetrazione	<input checked="" type="checkbox"/> Geometrico	
	<input checked="" type="checkbox"/> Idrogeologico	
	<input type="checkbox"/> Tecnico	
Interferenza con il tracciato	<input checked="" type="checkbox"/> Nessuna	
	<input type="checkbox"/> Lieve	<input type="checkbox"/> Condotta di progetto <input type="checkbox"/> Condotta in dimissione
	<input type="checkbox"/> Media	
	<input type="checkbox"/> Alta	

LOCALIZZAZIONE SU MAPPA

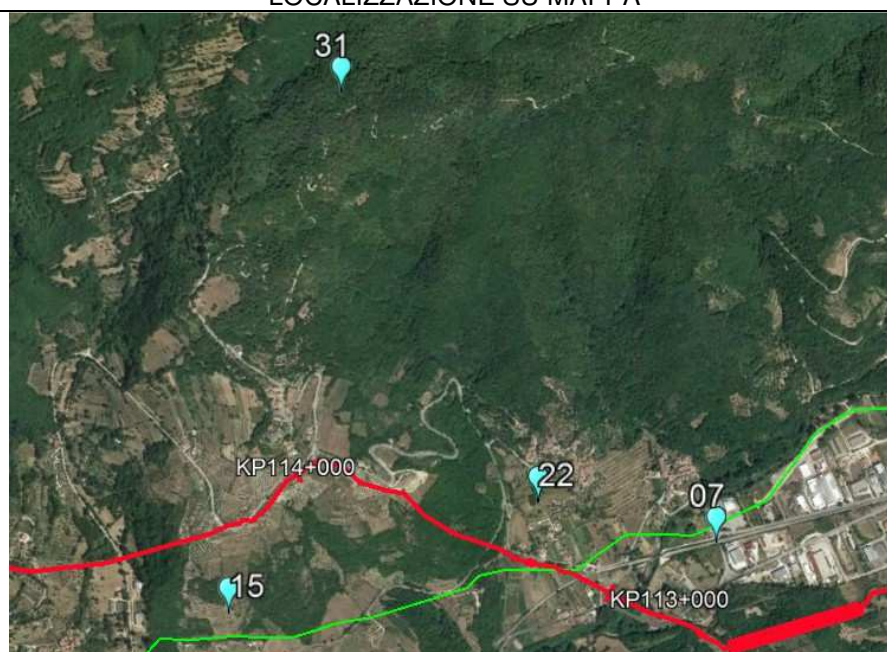



**Dati identificativi Sorgente/emergenza idrica**

N° di riferimento	32	
Località o toponimo	Fosso Nuovo	
Comune	Castel Sant'Angelo	
Regione	Lazio	
Bacino	F. Velino	
Coordinate WGS84	Lat.	335347
	Lon.	469225
Quota (m-.s.l.m)	246	
Posizione rispetto al tracciato	La sorgente si colloca in prossimità del F. Peschiera nel settore sud della piana di San Vittorino abbastanza lontano dal tracciato di progetto.	
Distanza dal tracciato	Circa 950 m	
Tipo di emergenza	<input type="checkbox"/>	Generica (G)
	<input type="checkbox"/>	Termale (T)
	<input checked="" type="checkbox"/>	Minerale (M)
	<input type="checkbox"/>	Termominerale (TM)
Morfologia	<input checked="" type="checkbox"/>	Puntiforme e/o localizzata
	<input type="checkbox"/>	Fronte sorgivo
	<input type="checkbox"/>	Altro _(Specificare)
Regime	<input checked="" type="checkbox"/>	Perenne
	<input type="checkbox"/>	Secca stagionalmente
	<input type="checkbox"/>	Secca
	<input type="checkbox"/>	Altro (specificare)
Stato	<input checked="" type="checkbox"/>	Captata
	<input type="checkbox"/>	Non captata
Tipologia di utilizzo	<input type="checkbox"/>	Potabile
	<input type="checkbox"/>	Irriguo
	<input type="checkbox"/>	Industriale
	<input type="checkbox"/>	Altro (specificare)
Portata media (l/s)	250	
Criterio di perimetrazione	<input checked="" type="checkbox"/>	Geometrico
	<input checked="" type="checkbox"/>	Idrogeologico
	<input type="checkbox"/>	Tecnico
Interferenza con il tracciato	<input checked="" type="checkbox"/>	Nessuna
	<input type="checkbox"/>	Lieve
	<input type="checkbox"/>	Media
	<input type="checkbox"/>	Alta
		<input type="checkbox"/> Condotta di progetto <input type="checkbox"/> Condotta in dimissione

**LOCALIZZAZIONE SU MAPPA**



Dati identificativi Sorgente/emergenza idrica		
N° di riferimento	33	
Località o toponimo	San Erasmo I	
Comune	Castel Sant'Angelo	
Regione	Lazio	
Bacino	F. Velino	
Coordinate WGS84	Lat. 337163	
	Lon. 469416	
Quota (m-.s.l.m)	423	
Posizione rispetto al tracciato	La sorgente si colloca in prossimità del F. Velino (destra orografica) nella sponda opposta a quella di passaggio della condotta di progetto nel settore sud della piana di San Vittorino .	
Distanza dal tracciato	Circa 90 m	
Tipo di emergenza	<input type="checkbox"/> Generica (G)	
	<input type="checkbox"/> Termale (T)	
	<input checked="" type="checkbox"/> Minerale (M)	
	<input type="checkbox"/> Termominerale (TM)	
Morfologia	<input checked="" type="checkbox"/> Puntiforme e/o localizzata	
	<input type="checkbox"/> Fronte sorgivo	
	<input type="checkbox"/> Altro _(Specificare)	
Regime	<input checked="" type="checkbox"/> Perenne	
	<input type="checkbox"/> Secca stagionalmente	
	<input type="checkbox"/> Secca	
	<input type="checkbox"/> Altro (specificare)	
Stato	<input checked="" type="checkbox"/> Captata	
	<input type="checkbox"/> Non captata	
Tipologia di utilizzo	<input type="checkbox"/> Potabile	
	<input type="checkbox"/> Irriguo	
	<input type="checkbox"/> Industriale	
	<input type="checkbox"/> Altro (specificare)	
Portata media (l/s)	34	
Criterio di perimetrazione	<input checked="" type="checkbox"/> Geometrico	
	<input checked="" type="checkbox"/> Idrogeologico	
	<input type="checkbox"/> Tecnico	
Interferenza con il tracciato	<input type="checkbox"/> Nessuna	
	<input checked="" type="checkbox"/> Lieve	<input checked="" type="checkbox"/> Condotta di progetto <input type="checkbox"/> Condotta in dimissione
	<input type="checkbox"/> Media	
	<input type="checkbox"/> Alta	

LOCALIZZAZIONE SU MAPPA

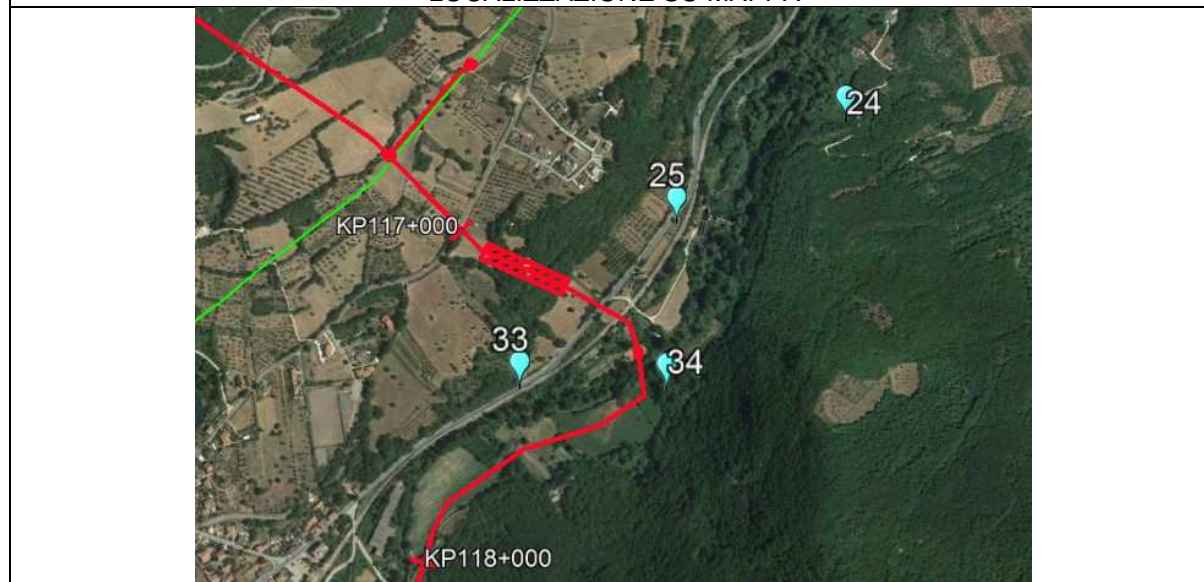

**Dati identificativi Sorgente/emergenza idrica**

N° di riferimento	34	
Località o toponimo	San Erasmo II	
Comune	Castel Sant'Angelo	
Regione	Lazio	
Bacino	F. Velino	
Coordinate WGS84	Lat.	337163
	Lon.	469416
Quota (m-.s.l.m)	428	
Posizione rispetto al tracciato	La sorgente si colloca in prossimità del F. Velino (destra orografica) sulla stessa sponda di passaggio della condotta di progetto nel settore sud della piana di San Vittorino.	
Distanza dal tracciato	Circa 40 m	
Tipo di emergenza	<input checked="" type="checkbox"/>	Generica (G)
	<input type="checkbox"/>	Termale (T)
	<input type="checkbox"/>	Minerale (M)
	<input type="checkbox"/>	Termominerale (TM)
Morfologia	<input checked="" type="checkbox"/>	Puntiforme e/o localizzata
	<input type="checkbox"/>	Fronte sorgivo
	<input type="checkbox"/>	Altro _(Specificare)
Regime	<input checked="" type="checkbox"/>	Perenne
	<input type="checkbox"/>	Secca stagionalmente
	<input type="checkbox"/>	Secca
	<input type="checkbox"/>	Altro (specificare)
Stato	<input checked="" type="checkbox"/>	Captata
	<input type="checkbox"/>	Non captata
Tipologia di utilizzo	<input type="checkbox"/>	Potabile
	<input type="checkbox"/>	Irriguo
	<input type="checkbox"/>	Industriale
	<input type="checkbox"/>	Altro (specificare)
Portata media (l/s)	100	
Criterio di perimetrazione	<input checked="" type="checkbox"/>	Geometrico
	<input checked="" type="checkbox"/>	Idrogeologico
	<input type="checkbox"/>	Tecnico
Interferenza con il tracciato	<input type="checkbox"/>	Nessuna
	<input type="checkbox"/>	Lieve
	<input type="checkbox"/>	Media
	<input checked="" type="checkbox"/>	Alta

**LOCALIZZAZIONE SU MAPPA**



**Dati identificativi Sorgente/emergenza idrica**

N° di riferimento	35	
Località o toponimo	Fonte Acquaviva	
Comune	Castiglione a Casauria	
Regione	Abruzzo	
Bacino	F. Pescara	
Coordinate WGS84	Lat.	406410
	Lon.	467511
Quota (m-.s.l.m)	801	
Posizione rispetto al tracciato	La sorgente si colloca alla base del versante settentrionale di M. di Roccatagliata nella zona prossimale e quindi a monte del tracciato di progetto	
Distanza dal tracciato	Circa 300 m	
Tipo di emergenza	<input checked="" type="checkbox"/>	Generica (G)
	<input type="checkbox"/>	Termale (T)
	<input type="checkbox"/>	Minerale (M)
	<input type="checkbox"/>	Termominerale (TM)
Morfologia	<input checked="" type="checkbox"/>	Puntiforme e/o localizzata
	<input type="checkbox"/>	Fronte sorgivo
	<input type="checkbox"/>	Altro _(Specificare)
Regime	<input checked="" type="checkbox"/>	Perenne
	<input type="checkbox"/>	Secca stagionalmente
	<input type="checkbox"/>	Secca
	<input type="checkbox"/>	Altro (specificare)
Stato	<input type="checkbox"/>	Captata
	<input checked="" type="checkbox"/>	Non captata
Tipologia di utilizzo	<input type="checkbox"/>	Potabile
	<input type="checkbox"/>	Irriguo
	<input type="checkbox"/>	Industriale
	<input type="checkbox"/>	Altro (specificare)
Portata media (l/s)	-	
Criterio di perimetrazione	<input checked="" type="checkbox"/>	Geometrico
	<input checked="" type="checkbox"/>	Idrogeologico
	<input type="checkbox"/>	Tecnico
Interferenza con il tracciato	<input checked="" type="checkbox"/>	Nessuna
	<input type="checkbox"/>	Lieve
	<input type="checkbox"/>	Media
	<input type="checkbox"/>	Alta
		<input type="checkbox"/> Condotta di progetto <input type="checkbox"/> Condotta in dimissione

**LOCALIZZAZIONE SU MAPPA**

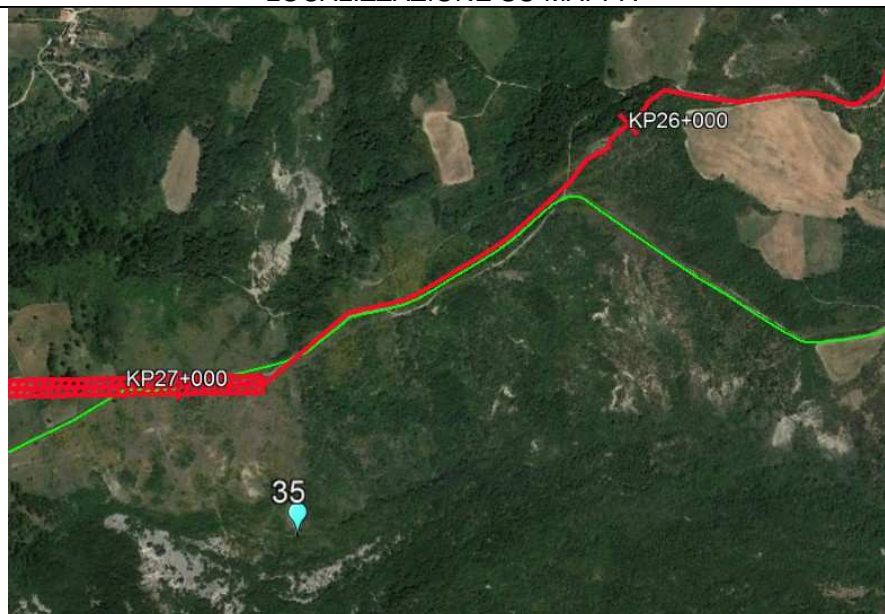

### Dati identificativi Sorgente/emergenza idrica

N° di riferimento	36	
Località o toponimo	Case Rovetone	
Comune	Castiglione a Casauria	
Regione	Abruzzo	
Bacino	F. Pescara	
Coordinate WGS84	Lat.	409543
	Lon.	467395
Quota (m-.s.l.m)	240	
Posizione rispetto al tracciato	La sorgente è ubicata nella piana del F. Pescara, in destra orografica molto distante dalla condotta di progetto	
Distanza dal tracciato	Circa 3000 m	
Tipo di emergenza	<input checked="" type="checkbox"/>	Generica (G)
	<input type="checkbox"/>	Termale (T)
	<input type="checkbox"/>	Minerale (M)
	<input type="checkbox"/>	Termominerale (TM)
Morfologia	<input checked="" type="checkbox"/>	Puntiforme e/o localizzata
	<input type="checkbox"/>	Fronte sorgivo
	<input type="checkbox"/>	Altro _(Specificare)
Regime	<input checked="" type="checkbox"/>	Perenne
	<input type="checkbox"/>	Secca stagionalmente
	<input type="checkbox"/>	Secca
	<input type="checkbox"/>	Altro (specificare)
Stato	<input type="checkbox"/>	Captata
	<input type="checkbox"/>	Non captata
Tipologia di utilizzo	<input type="checkbox"/>	Potabile
	<input type="checkbox"/>	Irriguo
	<input type="checkbox"/>	Industriale
	<input type="checkbox"/>	Altro (specificare)
Portata media (l/s)	-	
Criterio di perimetrazione	<input checked="" type="checkbox"/>	Geometrico
	<input checked="" type="checkbox"/>	Idrogeologico
	<input type="checkbox"/>	Tecnico
Interferenza con il tracciato	<input checked="" type="checkbox"/>	Nessuna
	<input type="checkbox"/>	Lieve
	<input type="checkbox"/>	Media
	<input type="checkbox"/>	Alta
		<input type="checkbox"/> Condotta di progetto <input type="checkbox"/> Condotta in dimissione

### LOCALIZZAZIONE SU MAPPA

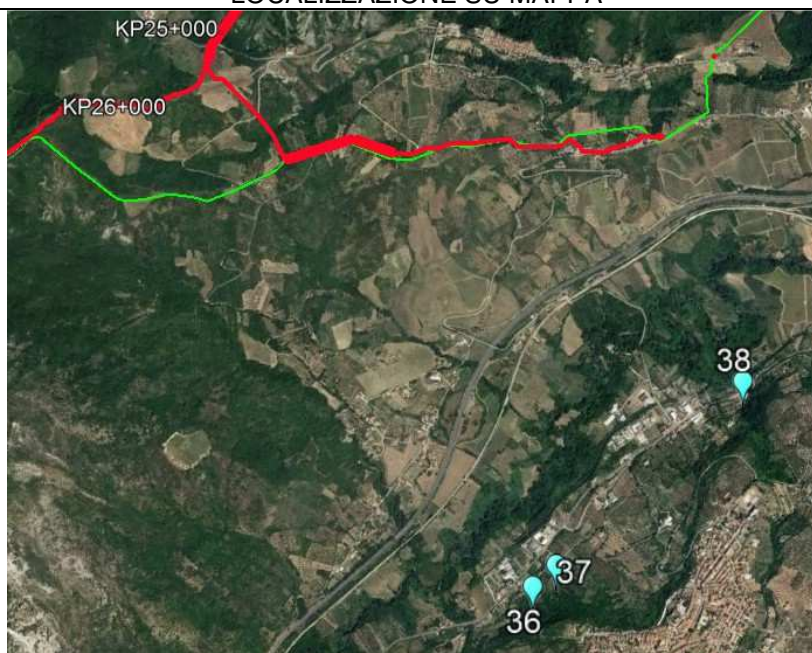

**Dati identificativi Sorgente/emergenza idrica**

N° di riferimento	37	
Località o toponimo	Case Rovetone	
Comune	Castiglione a Casauria	
Regione	Abruzzo	
Bacino	F. Pescara	
Coordinate WGS84	Lat.	409634
	Lon.	467407
Quota (m-.s.l.m)	240	
Posizione rispetto al tracciato	La sorgente è ubicata nella piana del F. Pescara, in destra orografica molto distante dalla condotta di progetto	
Distanza dal tracciato	Circa 3000 m	
Tipo di emergenza	<input checked="" type="checkbox"/>	Generica (G)
	<input type="checkbox"/>	Termale (T)
	<input type="checkbox"/>	Minerale (M)
	<input type="checkbox"/>	Termominerale (TM)
Morfologia	<input checked="" type="checkbox"/>	Puntiforme e/o localizzata
	<input type="checkbox"/>	Fronte sorgivo
	<input type="checkbox"/>	Altro _(Specificare)
Regime	<input checked="" type="checkbox"/>	Perenne
	<input type="checkbox"/>	Secca stagionalmente
	<input type="checkbox"/>	Secca
	<input type="checkbox"/>	Altro (specificare)
Stato	<input type="checkbox"/>	Captata
	<input type="checkbox"/>	Non captata
Tipologia di utilizzo	<input type="checkbox"/>	Potabile
	<input type="checkbox"/>	Irriguo
	<input type="checkbox"/>	Industriale
	<input type="checkbox"/>	Altro (specificare)
Portata media (l/s)	-	
Criterio di perimetrazione	<input checked="" type="checkbox"/>	Geometrico
	<input checked="" type="checkbox"/>	Idrogeologico
	<input type="checkbox"/>	Tecnico
Interferenza con il tracciato	<input checked="" type="checkbox"/>	Nessuna
	<input type="checkbox"/>	Lieve
	<input type="checkbox"/>	Media
	<input type="checkbox"/>	Alta
	<input type="checkbox"/>	Condotta di progetto
	<input type="checkbox"/>	Condotta in dimissione

**LOCALIZZAZIONE SU MAPPA**

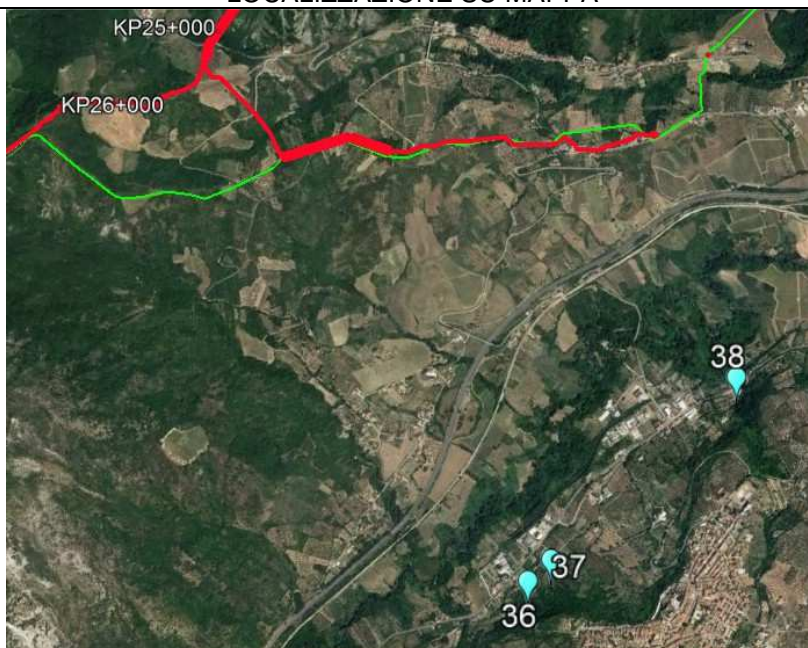

Dati identificativi Sorgente/emergenza idrica	
N° di riferimento	38
Località o toponimo	Case Francoli
Comune	Castiglione a Casauria
Regione	Abruzzo
Bacino	F. Pescara
Coordinate WGS84	Lat. 409361
	Lon. 467504
Quota (m-.s.l.m)	211
Posizione rispetto al tracciato	La sorgente è ubicata nella piana del F. Pescara, in destra orografica molto distante dalla condotta di progetto
Distanza dal tracciato	Circa 3000 m
Tipo di emergenza	<input checked="" type="checkbox"/> Generica (G)
	<input type="checkbox"/> Termale (T)
	<input type="checkbox"/> Minerale (M)
	<input type="checkbox"/> Termominerale (TM)
Morfologia	<input checked="" type="checkbox"/> Puntiforme e/o localizzata
	<input type="checkbox"/> Fronte sorgivo
	<input type="checkbox"/> Altro _(Specificare)
Regime	<input checked="" type="checkbox"/> Perenne
	<input type="checkbox"/> Secca stagionalmente
	<input type="checkbox"/> Secca
	<input type="checkbox"/> Altro (specificare)
Stato	<input type="checkbox"/> Captata
	<input type="checkbox"/> Non captata
Tipologia di utilizzo	<input type="checkbox"/> Potabile
	<input type="checkbox"/> Irriguo
	<input type="checkbox"/> Industriale
	<input type="checkbox"/> Altro (specificare)
Portata media (l/s)	-
Criterio di perimetrazione	<input checked="" type="checkbox"/> Geometrico
	<input checked="" type="checkbox"/> Idrogeologico
	<input type="checkbox"/> Tecnico
Interferenza con il tracciato	<input checked="" type="checkbox"/> Nessuna
	<input type="checkbox"/> Lieve
	<input type="checkbox"/> Media
	<input type="checkbox"/> Alta
<input type="checkbox"/> Condotta di progetto <input type="checkbox"/> Condotta in dimissione	

LOCALIZZAZIONE SU MAPPA

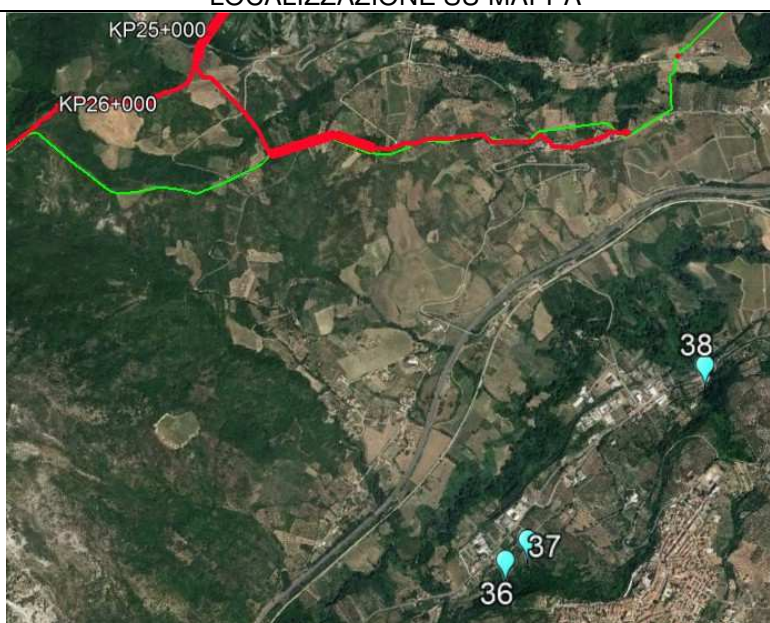

Dati identificativi Sorgente/emergenza idrica			
N° di riferimento	39		
Località o toponimo	Cardito		
Comune	Cittaducale		
Regione	Lazio		
Bacino	F. Velino		
Coordinate WGS84	Lat.	329621	
	Lon.	469600	
Quota (m-.s.l.m)	440		
Posizione rispetto al tracciato	La sorgente è ubicata nella piana del F. Velino, in destra orografica nei depositi conglomeratici terrazzati. La condotta di progetto passa in sinistra orografica all'alveo.		
Distanza dal tracciato	Circa 450 m		
Tipo di emergenza	<input checked="" type="checkbox"/>	Generica (G)	
	<input type="checkbox"/>	Termale (T)	
	<input type="checkbox"/>	Minerale (M)	
	<input type="checkbox"/>	Termominerale (TM)	
Morfologia	<input checked="" type="checkbox"/>	Puntiforme e/o localizzata	
	<input type="checkbox"/>	Fronte sorgivo	
	<input type="checkbox"/>	Altro _(Specificare)	
Regime	<input checked="" type="checkbox"/>	Perenne	
	<input type="checkbox"/>	Secca stagionalmente	
	<input type="checkbox"/>	Secca	
	<input type="checkbox"/>	Altro (specificare)	
Stato	<input checked="" type="checkbox"/>	Captata	
	<input type="checkbox"/>	Non captata	
Tipologia di utilizzo	<input type="checkbox"/>	Potabile	
	<input type="checkbox"/>	Irriguo	
	<input type="checkbox"/>	Industriale	
	<input type="checkbox"/>	Altro (specificare)	
Portata media (l/s)	28		
Criterio di perimetrazione	<input checked="" type="checkbox"/>	Geometrico	
	<input checked="" type="checkbox"/>	Idrogeologico	
	<input type="checkbox"/>	Tecnico	
Interferenza con il tracciato	<input checked="" type="checkbox"/>	Nessuna	<input type="checkbox"/> Condotta di progetto <input type="checkbox"/> Condotta in dimissione
	<input type="checkbox"/>	Lieve	
	<input type="checkbox"/>	Media	
	<input type="checkbox"/>	Alta	

LOCALIZZAZIONE SU MAPPA

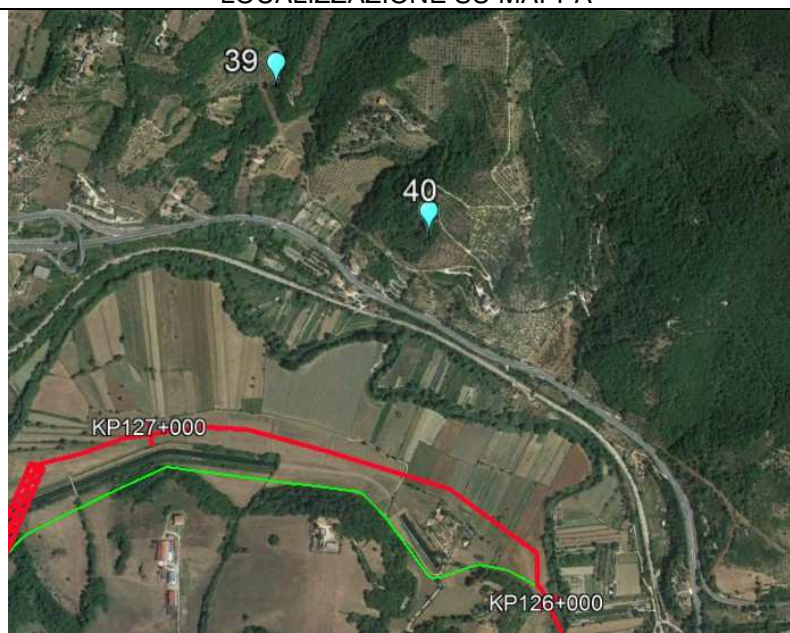



Dati identificativi Sorgente/emergenza idrica			
N° di riferimento	40		
Località o toponimo	Ringhiera		
Comune	Cittaducale		
Regione	Lazio		
Bacino	F. Velino		
Coordinate WGS84	Lat.	329993	
	Lon.	469574	
Quota (m-.s.l.m)	400		
Posizione rispetto al tracciato	La sorgente è ubicata nella piana del F. Velino, in destra orografica nei depositi conglomeratici terrazzati. La condotta di progetto passa in sinistra orografica all'alveo.		
Distanza dal tracciato	Circa 260 m		
Tipo di emergenza	<input checked="" type="checkbox"/>	Generica (G)	
	<input type="checkbox"/>	Termale (T)	
	<input type="checkbox"/>	Minerale (M)	
	<input type="checkbox"/>	Termominerale (TM)	
Morfologia	<input checked="" type="checkbox"/>	Puntiforme e/o localizzata	
	<input type="checkbox"/>	Fronte sorgivo	
	<input type="checkbox"/>	Altro _(Specificare)	
Regime	<input checked="" type="checkbox"/>	Perenne	
	<input type="checkbox"/>	Secca stagionalmente	
	<input type="checkbox"/>	Secca	
	<input type="checkbox"/>	Altro (specificare)	
Stato	<input checked="" type="checkbox"/>	Captata	
	<input type="checkbox"/>	Non captata	
Tipologia di utilizzo	<input type="checkbox"/>	Potabile	
	<input type="checkbox"/>	Irriguo	
	<input type="checkbox"/>	Industriale	
	<input type="checkbox"/>	Altro (specificare)	
Portata media (l/s)	36		
Criterio di perimetrazione	<input checked="" type="checkbox"/>	Geometrico	
	<input checked="" type="checkbox"/>	Idrogeologico	
	<input type="checkbox"/>	Tecnico	
Interferenza con il tracciato	<input checked="" type="checkbox"/>	Nessuna	<input type="checkbox"/> Condotta di progetto <input type="checkbox"/> Condotta in dimissione
	<input type="checkbox"/>	Lieve	
	<input type="checkbox"/>	Media	
	<input type="checkbox"/>	Alta	

LOCALIZZAZIONE SU MAPPA

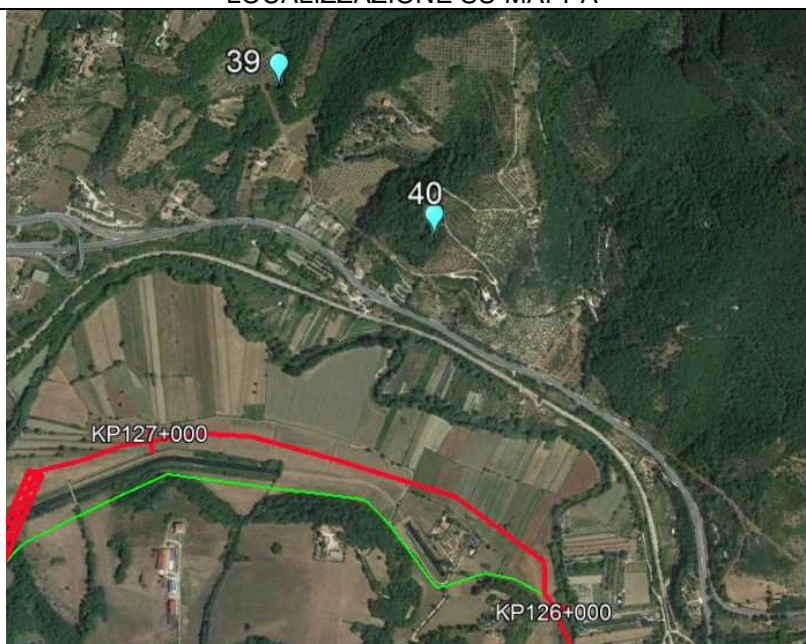

### Dati identificativi Sorgente/emergenza idrica

N° di riferimento	41		
Località o toponimo	Cesoni		
Comune	Cittaducale		
Regione	Lazio		
Bacino	F. Velino		
Coordinate WGS84	Lat.	329993	
	Lon.	469574	
Quota (m-.s.l.m)	475		
Posizione rispetto al tracciato	La sorgente è ubicata nel settore prossimale della fascia pedemontana e comunque nei depositi conglomeratici terrazzati. La condotta di progetto passa nella mpiana alluvionale più a valle		
Distanza dal tracciato	Circa 730 m		
Tipo di emergenza	<input checked="" type="checkbox"/>	Generica (G)	
	<input type="checkbox"/>	Termale (T)	
	<input type="checkbox"/>	Minerale (M)	
	<input type="checkbox"/>	Termominerale (TM)	
Morfologia	<input checked="" type="checkbox"/>	Puntiforme e/o localizzata	
	<input type="checkbox"/>	Fronte sorgivo	
	<input type="checkbox"/>	Altro _(Specificare)	
Regime	<input checked="" type="checkbox"/>	Perenne	
	<input type="checkbox"/>	Secca stagionalmente	
	<input type="checkbox"/>	Secca	
	<input type="checkbox"/>	Altro (specificare)	
Stato	<input checked="" type="checkbox"/>	Captata	
	<input type="checkbox"/>	Non captata	
Tipologia di utilizzo	<input type="checkbox"/>	Potabile	
	<input type="checkbox"/>	Irriguo	
	<input type="checkbox"/>	Industriale	
	<input type="checkbox"/>	Altro (specificare)	
Portata media (l/s)	39		
Criterio di perimetrazione	<input checked="" type="checkbox"/>	Geometrico	
	<input checked="" type="checkbox"/>	Idrogeologico	
	<input type="checkbox"/>	Tecnico	
Interferenza con il tracciato	<input checked="" type="checkbox"/>	Nessuna	<input type="checkbox"/> Condotta di progetto <input type="checkbox"/> Condotta in dimissione
	<input type="checkbox"/>	Lieve	
	<input type="checkbox"/>	Media	
	<input type="checkbox"/>	Alta	

#### LOCALIZZAZIONE SU MAPPA

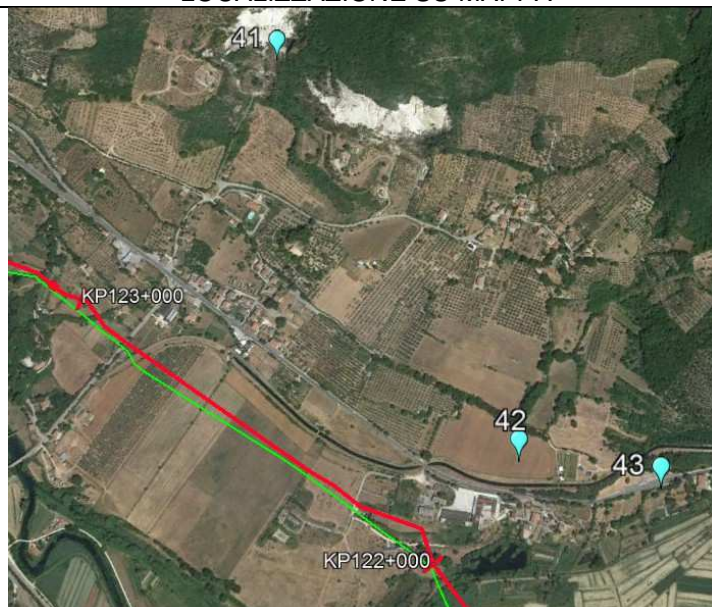

Dati identificativi Sorgente/emergenza idrica			
N° di riferimento	42		
Località o toponimo	Ortali I-II		
Comune	Cittaducale		
Regione	Lazio		
Bacino	F. Velino		
Coordinate WGS84	Lat.	333882	
	Lon.	469346	
Quota (m-.s.l.m)	404		
Posizione rispetto al tracciato	La sorgente è ubicata sul bordo settentrionale della piana di San Vittorino alla base del versante meridionale di M. Paterno poco a monte del tracciato di progetto		
Distanza dal tracciato	Circa 250 m		
Tipo di emergenza	<input checked="" type="checkbox"/>	Generica (G)	
	<input type="checkbox"/>	Termale (T)	
	<input type="checkbox"/>	Minerale (M)	
	<input type="checkbox"/>	Termominerale (TM)	
Morfologia	<input checked="" type="checkbox"/>	Puntiforme e/o localizzata	
	<input type="checkbox"/>	Fronte sorgivo	
	<input type="checkbox"/>	Altro _(Specificare)	
Regime	<input checked="" type="checkbox"/>	Perenne	
	<input type="checkbox"/>	Secca stagionalmente	
	<input type="checkbox"/>	Secca	
	<input type="checkbox"/>	Altro (specificare)	
Stato	<input checked="" type="checkbox"/>	Captata	
	<input type="checkbox"/>	Non captata	
Tipologia di utilizzo	<input type="checkbox"/>	Potabile	
	<input type="checkbox"/>	Irriguo	
	<input type="checkbox"/>	Industriale	
	<input type="checkbox"/>	Altro (specificare)	
Portata media (l/s)	150		
Criterio di perimetrazione	<input checked="" type="checkbox"/>	Geometrico	
	<input checked="" type="checkbox"/>	Idrogeologico	
	<input type="checkbox"/>	Tecnico	
Interferenza con il tracciato	<input checked="" type="checkbox"/>	Nessuna	<input type="checkbox"/> Condotta di progetto <input type="checkbox"/> Condotta in dimissione
	<input type="checkbox"/>	Lieve	
	<input type="checkbox"/>	Media	
	<input type="checkbox"/>	Alta	

LOCALIZZAZIONE SU MAPPA



Dati identificativi Sorgente/emergenza idrica			
N° di riferimento	43		
Località o toponimo	Polle S. Vittorino		
Comune	Cittaducale		
Regione	Lazio		
Bacino	F. Velino		
Coordinate WGS84	Lat.	333882	
	Lon.	469346	
Quota (m-.s.l.m)	404		
Posizione rispetto al tracciato	La sorgente è ubicata sul bordo settentrionale della piana di San Vittorino alla base del versante meridionale di M. Paterno poco a monte del tracciato di progetto		
Distanza dal tracciato	Circa 330 m		
Tipo di emergenza	<input checked="" type="checkbox"/>	Generica (G)	
	<input type="checkbox"/>	Termale (T)	
	<input type="checkbox"/>	Minerale (M)	
	<input type="checkbox"/>	Termominerale (TM)	
Morfologia	<input type="checkbox"/>	Puntiforme e/o localizzata	
	<input checked="" type="checkbox"/>	Fronte sorgivo	
	<input type="checkbox"/>	Altro _(Specificare)	
Regime	<input checked="" type="checkbox"/>	Perenne	
	<input type="checkbox"/>	Secca stagionalmente	
	<input type="checkbox"/>	Secca	
	<input type="checkbox"/>	Altro (specificare)	
Stato	<input checked="" type="checkbox"/>	Captata	
	<input type="checkbox"/>	Non captata	
Tipologia di utilizzo	<input type="checkbox"/>	Potabile	
	<input type="checkbox"/>	Irriguo	
	<input type="checkbox"/>	Industriale	
	<input type="checkbox"/>	Altro (specificare)	
Portata media (l/s)	146		
Criterio di perimetrazione	<input checked="" type="checkbox"/>	Geometrico	
	<input checked="" type="checkbox"/>	Idrogeologico	
	<input type="checkbox"/>	Tecnico	
Interferenza con il tracciato	<input type="checkbox"/>	Nessuna	<input checked="" type="checkbox"/> Condotta di progetto <input checked="" type="checkbox"/> Condotta in dimissione
	<input checked="" type="checkbox"/>	Lieve	
	<input type="checkbox"/>	Media	
	<input type="checkbox"/>	Alta	

LOCALIZZAZIONE SU MAPPA



**Dati identificativi Sorgente/emergenza idrica**

N° di riferimento	44	
Località o toponimo	Polle San Vittorino	
Comune	Cittaducale	
Regione	Lazio	
Bacino	F. Velino	
Coordinate WGS84	Lat.	333474
	Lon.	469356
Quota (m-.s.l.m)	407	
Posizione rispetto al tracciato	La sorgente è ubicata sul bordo settentrionale della piana di San Vittorino alla base del versante meridionale di M. Paterno poco a monte del tracciato di progetto	
Distanza dal tracciato	Circa 420 m	
Tipo di emergenza	<input checked="" type="checkbox"/>	Generica (G)
	<input type="checkbox"/>	Termale (T)
	<input type="checkbox"/>	Minerale (M)
	<input type="checkbox"/>	Termominerale (TM)
Morfologia	<input type="checkbox"/>	Puntiforme e/o localizzata
	<input checked="" type="checkbox"/>	Fronte sorgivo
	<input type="checkbox"/>	Altro _(Specificare)
Regime	<input checked="" type="checkbox"/>	Perenne
	<input type="checkbox"/>	Secca stagionalmente
	<input type="checkbox"/>	Secca
	<input type="checkbox"/>	Altro (specificare)
Stato	<input checked="" type="checkbox"/>	Captata
	<input type="checkbox"/>	Non captata
Tipologia di utilizzo	<input type="checkbox"/>	Potabile
	<input type="checkbox"/>	Irriguo
	<input type="checkbox"/>	Industriale
	<input type="checkbox"/>	Altro (specificare)
Portata media (l/s)	176	
Criterio di perimetrazione	<input checked="" type="checkbox"/>	Geometrico
	<input checked="" type="checkbox"/>	Idrogeologico
	<input type="checkbox"/>	Tecnico
Interferenza con il tracciato	<input checked="" type="checkbox"/>	Nessuna
	<input type="checkbox"/>	Lieve
	<input type="checkbox"/>	Media
	<input type="checkbox"/>	Alta
		<input type="checkbox"/> Condotta di progetto <input type="checkbox"/> Condotta in dimissione

**LOCALIZZAZIONE SU MAPPA**



### Dati identificativi Sorgente/emergenza idrica

N° di riferimento	45	
Località o toponimo	Colli Ponzano	
Comune	Cittaducale	
Regione	Lazio	
Bacino	F. Velino	
Coordinate WGS84	Lat.	329923
	Lon.	469319
Quota (m-.s.l.m)	820	
Posizione rispetto al tracciato	La sorgente alla sommità di un rilievo in conglomerati b(Colle Ponzano) mentre la condotta è posto alla base del versante settentrionale	
Distanza dal tracciato	Circa 1650 m	
Tipo di emergenza	<input checked="" type="checkbox"/>	Generica (G)
	<input type="checkbox"/>	Termale (T)
	<input type="checkbox"/>	Minerale (M)
	<input type="checkbox"/>	Termominerale (TM)
Morfologia	<input checked="" type="checkbox"/>	Puntiforme e/o localizzata
	<input type="checkbox"/>	Fronte sorgivo
	<input type="checkbox"/>	Altro _(Specificare)
Regime	<input checked="" type="checkbox"/>	Perenne
	<input type="checkbox"/>	Secca stagionalmente
	<input type="checkbox"/>	Secca
	<input type="checkbox"/>	Altro (specificare)
Stato	<input checked="" type="checkbox"/>	Captata
	<input type="checkbox"/>	Non captata
Tipologia di utilizzo	<input type="checkbox"/>	Potabile
	<input type="checkbox"/>	Irriguo
	<input type="checkbox"/>	Industriale
	<input type="checkbox"/>	Altro (specificare)
Portata media (l/s)	<10	
Criterio di perimetrazione	<input checked="" type="checkbox"/>	Geometrico
	<input checked="" type="checkbox"/>	Idrogeologico
	<input type="checkbox"/>	Tecnico
Interferenza con il tracciato	<input checked="" type="checkbox"/>	Nessuna
	<input type="checkbox"/>	Lieve
	<input type="checkbox"/>	Media
	<input type="checkbox"/>	Alta
		<input type="checkbox"/> Condotta di progetto <input type="checkbox"/> Condotta in dimissione

### LOCALIZZAZIONE SU MAPPA



**Dati identificativi Sorgente/emergenza idrica**

N° di riferimento	46	
Località o toponimo	Monte Ponzano	
Comune	Cittaducale	
Regione	Lazio	
Bacino	F. Velino	
Coordinate WGS84	Lat.	330812
	Lon.	469300
Quota (m-.s.l.m)	775	
Posizione rispetto al tracciato	La sorgente alla sommità di un rilievo in conglomerati b(Colle Ponzano) mentre la condotta è posto alla bse del versante settentrionale	
Distanza dal tracciato	Circa 1200 m	
Tipo di emergenza	<input checked="" type="checkbox"/>	Generica (G)
	<input type="checkbox"/>	Termale (T)
	<input type="checkbox"/>	Minerale (M)
	<input type="checkbox"/>	Termominerale (TM)
Morfologia	<input checked="" type="checkbox"/>	Puntiforme e/o localizzata
	<input type="checkbox"/>	Fronte sorgivo
	<input type="checkbox"/>	Altro _(Specificare)
Regime	<input checked="" type="checkbox"/>	Perenne
	<input type="checkbox"/>	Secca stagionalmente
	<input type="checkbox"/>	Secca
	<input type="checkbox"/>	Altro (specificare)
Stato	<input checked="" type="checkbox"/>	Captata
	<input type="checkbox"/>	Non captata
Tipologia di utilizzo	<input type="checkbox"/>	Potabile
	<input type="checkbox"/>	Irriguo
	<input type="checkbox"/>	Industriale
	<input type="checkbox"/>	Altro (specificare)
Portata media (l/s)	<10	
Criterio di perimetrazione	<input checked="" type="checkbox"/>	Geometrico
	<input checked="" type="checkbox"/>	Idrogeologico
	<input type="checkbox"/>	Tecnico
Interferenza con il tracciato	<input checked="" type="checkbox"/>	Nessuna
	<input type="checkbox"/>	Lieve
	<input type="checkbox"/>	Media
	<input type="checkbox"/>	Alta
		<input type="checkbox"/> Condotta di progetto <input type="checkbox"/> Condotta in dimissione

**LOCALIZZAZIONE SU MAPPA**



Dati identificativi Sorgente/emergenza idrica	
N° di riferimento	47
Località o toponimo	Autostello
Comune	Cittaducale
Regione	Lazio
Bacino	F. Velino
Coordinate WGS84	Lat. 334918
	Lon. 469364
Quota (m-.s.l.m)	410
Posizione rispetto al tracciato	La sorgente è ubicata sul bordo settentrionale della piana di San Vittorino alla base del versante meridionale di M. Paterno poco a monte del tracciato di progetto
Distanza dal tracciato	Circa 420 m
Tipo di emergenza	<input checked="" type="checkbox"/> Generica (G)
	<input type="checkbox"/> Termale (T)
	<input type="checkbox"/> Minerale (M)
	<input type="checkbox"/> Termominerale (TM)
Morfologia	<input checked="" type="checkbox"/> Puntiforme e/o localizzata
	<input type="checkbox"/> Fronte sorgivo
	<input type="checkbox"/> Altro _(Specificare)
Regime	<input checked="" type="checkbox"/> Perenne
	<input type="checkbox"/> Secca stagionalmente
	<input type="checkbox"/> Secca
	<input type="checkbox"/> Altro (specificare)
Stato	<input checked="" type="checkbox"/> Captata
	<input type="checkbox"/> Non captata
Tipologia di utilizzo	<input type="checkbox"/> Potabile
	<input type="checkbox"/> Irriguo
	<input type="checkbox"/> Industriale
	<input type="checkbox"/> Altro (specificare)
Portata media (l/s)	<10
Criterio di perimetrazione	<input checked="" type="checkbox"/> Geometrico
	<input checked="" type="checkbox"/> Idrogeologico
	<input type="checkbox"/> Tecnico
Interferenza con il tracciato	<input checked="" type="checkbox"/> Nessuna
	<input type="checkbox"/> Lieve
	<input type="checkbox"/> Media
	<input type="checkbox"/> Alta
<input type="checkbox"/> Condotta di progetto <input type="checkbox"/> Condotta in dimissione	

LOCALIZZAZIONE SU MAPPA

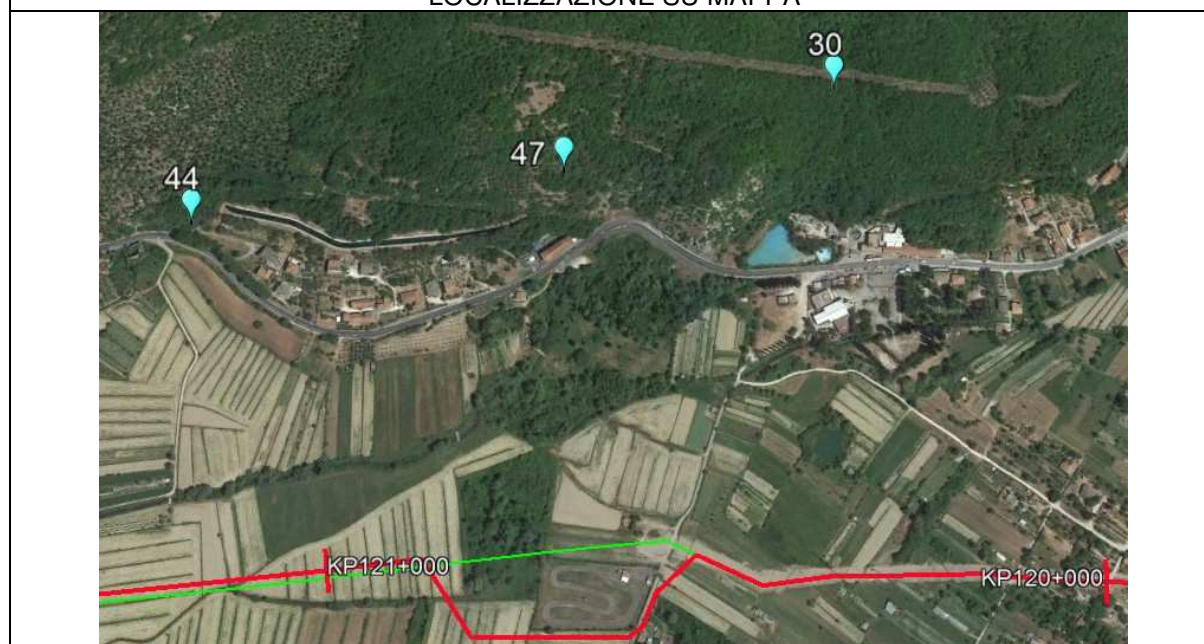



**Dati identificativi Sorgente/emergenza idrica**

N° di riferimento	48	
Località o toponimo	Peschiera	
Comune	Cittaducale	
Regione	Lazio	
Bacino	F. Velino	
Coordinate WGS84	Lat.	336041
	Lon.	469237
Quota (m-.s.l.m)	410	
Posizione rispetto al tracciato	La sorgente è ubicata sul bordo meridionale della piana di San Vittorino alle pendici di M. Serra Secca in sinistra orografica al F. Peschiera.	
Distanza dal tracciato	Circa 935 m	
Tipo di emergenza	<input checked="" type="checkbox"/>	Generica (G)
	<input type="checkbox"/>	Termale (T)
	<input type="checkbox"/>	Minerale (M)
	<input type="checkbox"/>	Termominerale (TM)
Morfologia	<input type="checkbox"/>	Puntiforme e/o localizzata
	<input checked="" type="checkbox"/>	Fronte sorgivo
	<input type="checkbox"/>	Altro _(Specificare)
Regime	<input checked="" type="checkbox"/>	Perenne
	<input type="checkbox"/>	Secca stagionalmente
	<input type="checkbox"/>	Secca
	<input type="checkbox"/>	Altro (specificare)
Stato	<input checked="" type="checkbox"/>	Captata
	<input type="checkbox"/>	Non captata
Tipologia di utilizzo	<input checked="" type="checkbox"/>	Potabile
	<input type="checkbox"/>	Irriguo
	<input type="checkbox"/>	Industriale
	<input type="checkbox"/>	Altro (specificare)
Portata media (l/s)	18000	
Criterio di perimetrazione	<input checked="" type="checkbox"/>	Geometrico
	<input checked="" type="checkbox"/>	Idrogeologico
	<input type="checkbox"/>	Tecnico
Interferenza con il tracciato	<input checked="" type="checkbox"/>	Nessuna
	<input type="checkbox"/>	Lieve
	<input type="checkbox"/>	Media
	<input type="checkbox"/>	Alta
		<input type="checkbox"/> Condotta di progetto <input type="checkbox"/> Condotta in dimissione

**LOCALIZZAZIONE SU MAPPA**

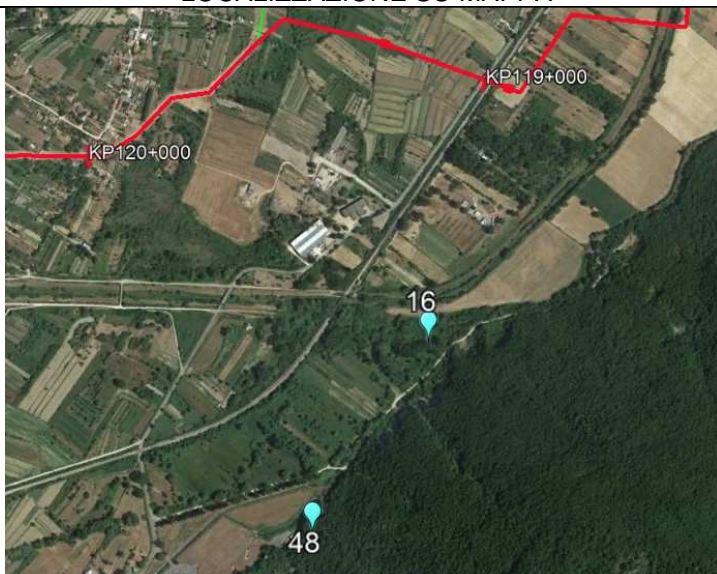

### Dati identificativi Sorgente/emergenza idrica

N° di riferimento	49	
Località o toponimo	Vetoio	
Comune	L'Aquila	
Regione	Abruzzo	
Bacino	F. Aterno	
Coordinate WGS84	Lat.	364646
	Lon.	469186
Quota (m-.s.l.m)	640	
Posizione rispetto al tracciato	La sorgente è ubicata in sinistra orografica al F. Aterno mentre il tracciato si imposta in destra orografica a sud del T. Raio	
Distanza dal tracciato	Circa 1980 m	
Tipo di emergenza	<input checked="" type="checkbox"/>	Generica (G)
	<input type="checkbox"/>	Termale (T)
	<input type="checkbox"/>	Minerale (M)
	<input type="checkbox"/>	Termominerale (TM)
Morfologia	<input checked="" type="checkbox"/>	Puntiforme e/o localizzata
	<input type="checkbox"/>	Fronte sorgivo
	<input type="checkbox"/>	Altro _(Specificare)
Regime	<input checked="" type="checkbox"/>	Perenne
	<input type="checkbox"/>	Secca stagionalmente
	<input type="checkbox"/>	Secca
	<input type="checkbox"/>	Altro (specificare)
Stato	<input checked="" type="checkbox"/>	Captata
	<input type="checkbox"/>	Non captata
Tipologia di utilizzo	<input type="checkbox"/>	Potabile
	<input checked="" type="checkbox"/>	Irriguo
	<input type="checkbox"/>	Industriale
	<input type="checkbox"/>	Altro (specificare)
Portata media (l/s)	-	
Criterio di perimetrazione	<input checked="" type="checkbox"/>	Geometrico
	<input checked="" type="checkbox"/>	Idrogeologico
	<input type="checkbox"/>	Tecnico
Interferenza con il tracciato	<input checked="" type="checkbox"/>	Nessuna
	<input type="checkbox"/>	Lieve
	<input type="checkbox"/>	Media
	<input type="checkbox"/>	Alta
		<input type="checkbox"/> Condotta di progetto <input type="checkbox"/> Condotta in dimissione

### LOCALIZZAZIONE SU MAPPA

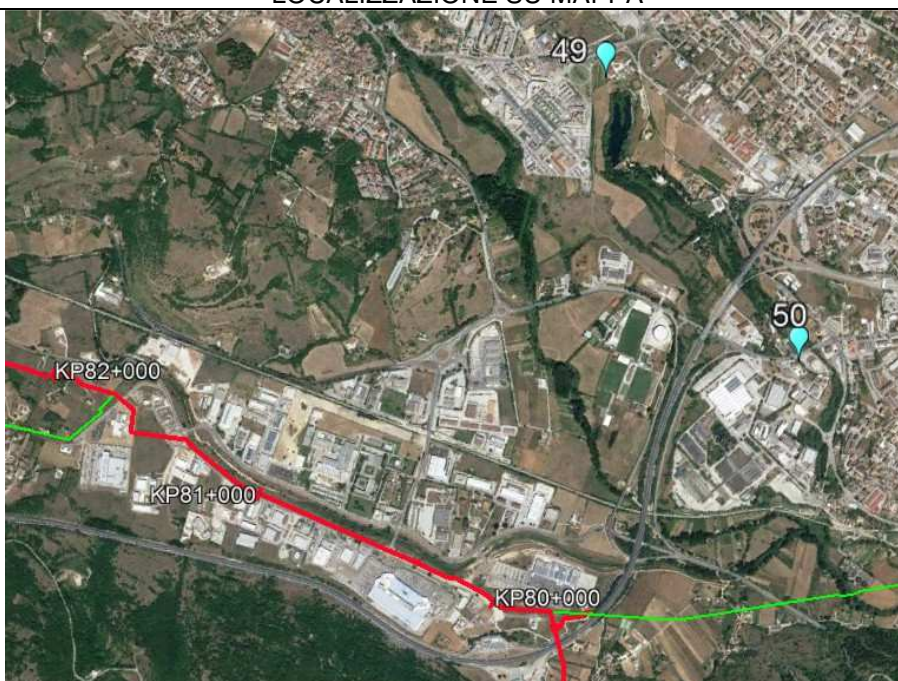

**Dati identificativi Sorgente/emergenza idrica**

N° di riferimento	50	
Località o toponimo	Vetoio	
Comune	L'Aquila	
Regione	Abruzzo	
Bacino	F. Aterno	
Coordinate WGS84	Lat.	364474
	Lon.	469084
Quota (m-.s.l.m)	640	
Posizione rispetto al tracciato	La sorgente è ubicata in sinistra orografica al F. Aterno mentre il tracciato si imposta in destra orografica a sud del T. Raio	
Distanza dal tracciato	Circa 1980 m	
Tipo di emergenza	<input checked="" type="checkbox"/>	Generica (G)
	<input type="checkbox"/>	Termale (T)
	<input type="checkbox"/>	Minerale (M)
	<input type="checkbox"/>	Termominerale (TM)
Morfologia	<input checked="" type="checkbox"/>	Puntiforme e/o localizzata
	<input type="checkbox"/>	Fronte sorgivo
	<input type="checkbox"/>	Altro _(Specificare)
Regime	<input checked="" type="checkbox"/>	Perenne
	<input type="checkbox"/>	Secca stagionalmente
	<input type="checkbox"/>	Secca
	<input type="checkbox"/>	Altro (specificare)
Stato	<input checked="" type="checkbox"/>	Captata
	<input type="checkbox"/>	Non captata
Tipologia di utilizzo	<input type="checkbox"/>	Potabile
	<input checked="" type="checkbox"/>	Irriguo
	<input checked="" type="checkbox"/>	Industriale
	<input type="checkbox"/>	Altro (specificare)
Portata media (l/s)	-	
Criterio di perimetrazione	<input checked="" type="checkbox"/>	Geometrico
	<input checked="" type="checkbox"/>	Idrogeologico
	<input type="checkbox"/>	Tecnico
Interferenza con il tracciato	<input checked="" type="checkbox"/>	Nessuna
	<input type="checkbox"/>	Lieve
	<input type="checkbox"/>	Media
	<input type="checkbox"/>	Alta
		<input type="checkbox"/> Condotta di progetto <input type="checkbox"/> Condotta in dimissione

**LOCALIZZAZIONE SU MAPPA**

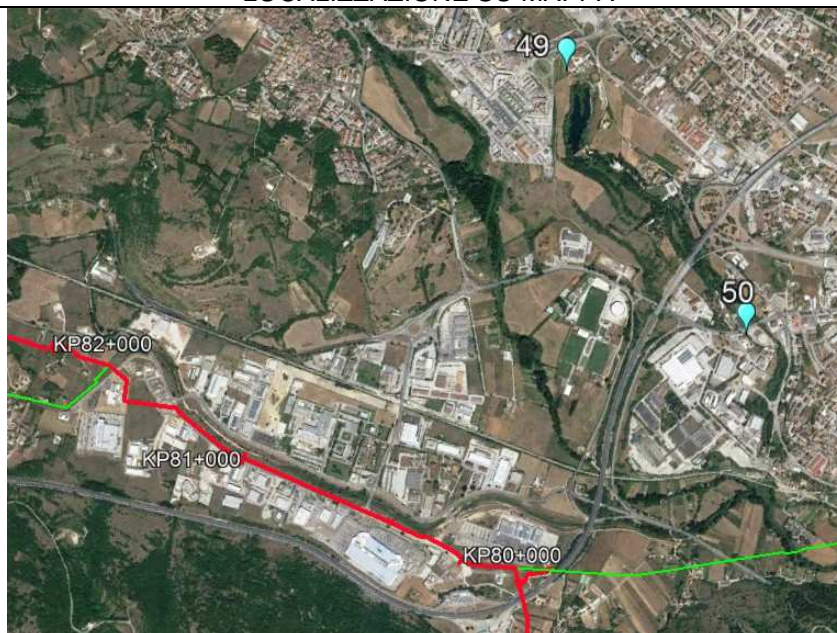

### Dati identificativi Sorgente/emergenza idrica

N° di riferimento	51	
Località o toponimo	Pile 1 e 99 Cannelle	
Comune	L'Aquila	
Regione	Abruzzo	
Bacino	F. Aterno	
Coordinate WGS84	Lat.	367184
	Lon.	468953
Quota (m-.s.l.m)	614	
Posizione rispetto al tracciato	La sorgente è ubicata poco a valle della confluenza del T. Raio nel F. Aterno ed è prossimo al vecchio tracciato del gasdotto ma lontano da quello di progetto	
Distanza dal tracciato	Circa 1600 m	
Tipo di emergenza	<input checked="" type="checkbox"/>	Generica (G)
	<input type="checkbox"/>	Termale (T)
	<input type="checkbox"/>	Minerale (M)
	<input type="checkbox"/>	Termominerale (TM)
Morfologia	<input checked="" type="checkbox"/>	Puntiforme e/o localizzata
	<input type="checkbox"/>	Fronte sorgivo
	<input type="checkbox"/>	Altro _(Specificare)
Regime	<input checked="" type="checkbox"/>	Perenne
	<input type="checkbox"/>	Secca stagionalmente
	<input type="checkbox"/>	Secca
	<input type="checkbox"/>	Altro (specificare)
Stato	<input checked="" type="checkbox"/>	Captata
	<input type="checkbox"/>	Non captata
Tipologia di utilizzo	<input type="checkbox"/>	Potabile
	<input checked="" type="checkbox"/>	Irriguo
	<input checked="" type="checkbox"/>	Industriale
	<input type="checkbox"/>	Altro (specificare)
Portata media (l/s)	2800	
Criterio di perimetrazione	<input checked="" type="checkbox"/>	Geometrico
	<input checked="" type="checkbox"/>	Idrogeologico
	<input type="checkbox"/>	Tecnico
Interferenza con il tracciato	<input type="checkbox"/>	Nessuna
	<input checked="" type="checkbox"/>	Lieve
	<input type="checkbox"/>	Media
	<input type="checkbox"/>	Alta
		<input type="checkbox"/> Condotta di progetto <input checked="" type="checkbox"/> Condotta in dismissione

### LOCALIZZAZIONE SU MAPPA

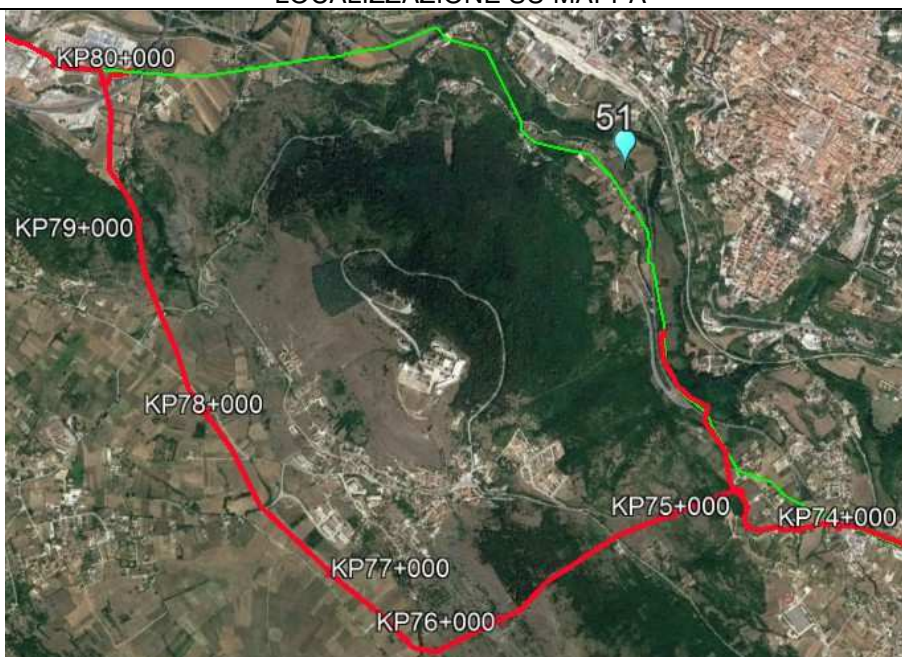

Dati identificativi Sorgente/emergenza idrica		
N° di riferimento	52	
Località o toponimo	Popoli	
Comune	Popoli	
Regione	Abruzzo	
Bacino	F. Pescara	
Coordinate WGS84	Lat.	406072
	Lon.	467218
Quota (m-.s.l.m)	230	
Posizione rispetto al tracciato	Si colloca nella piana alluvionale in prossimità della confluenza del F. Tirino nel F. Pescara. Il tracciato di progetto passa molto più a nord ad una distanza ragguardevole dalla sorgente	
Distanza dal tracciato	Circa 1600 m	
Tipo di emergenza	<input checked="" type="checkbox"/>	Generica (G)
	<input type="checkbox"/>	Termale (T)
	<input type="checkbox"/>	Minerale (M)
	<input type="checkbox"/>	Termominerale (TM)
Morfologia	<input type="checkbox"/>	Puntiforme e/o localizzata
	<input checked="" type="checkbox"/>	Fronte sorgivo
	<input type="checkbox"/>	Altro _(Specificare)
Regime	<input checked="" type="checkbox"/>	Perenne
	<input type="checkbox"/>	Secca stagionalmente
	<input type="checkbox"/>	Secca
	<input type="checkbox"/>	Altro (specificare)
Stato	<input type="checkbox"/>	Captata
	<input type="checkbox"/>	Non captata
Tipologia di utilizzo	<input type="checkbox"/>	Potabile
	<input type="checkbox"/>	Irriguo
	<input type="checkbox"/>	Industriale
	<input checked="" type="checkbox"/>	Altro (specificare) Inutilizzato
Portata media (l/s)	-	
Criterio di perimetrazione	<input checked="" type="checkbox"/>	Geometrico
	<input checked="" type="checkbox"/>	Idrogeologico
	<input type="checkbox"/>	Tecnico
Interferenza con il tracciato	<input checked="" type="checkbox"/>	Nessuna
	<input type="checkbox"/>	Lieve
	<input type="checkbox"/>	Media
	<input type="checkbox"/>	Alta
		<input type="checkbox"/> Condotta di progetto <input type="checkbox"/> Condotta in dimissione

LOCALIZZAZIONE SU MAPPA

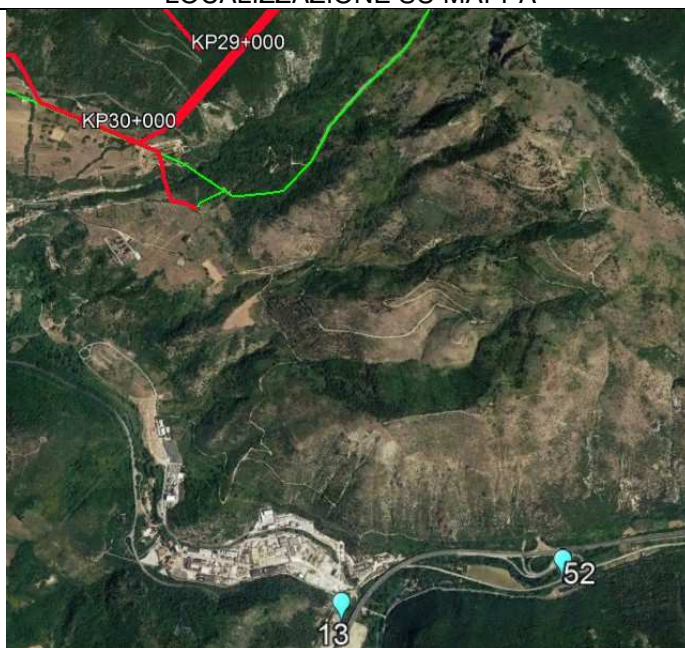

Dati identificativi Sorgente/emergenza idrica		
N° di riferimento	53	
Località o toponimo	La Fonte	
Comune	Prata d'Ansidonia	
Regione	Abruzzo	
Bacino	F. Aterno	
Coordinate WGS84	Lat.	387354
	Lon.	468156
Quota (m-.s.l.m)	845	
Posizione rispetto al tracciato	La sorgente è ubicata nella zona medio distale della fascia pedemontana che borda il margine settentrionale della piana fluvio-lacustre di Navelli. La condotta è ubicata sul lato opposto.	
Distanza dal tracciato	Circa 1050 m	
Tipo di emergenza	<input checked="" type="checkbox"/>	Generica (G)
	<input type="checkbox"/>	Termale (T)
	<input type="checkbox"/>	Minerale (M)
	<input type="checkbox"/>	Termominerale (TM)
Morfologia	<input checked="" type="checkbox"/>	Puntiforme e/o localizzata
	<input type="checkbox"/>	Fronte sorgivo
	<input type="checkbox"/>	Altro _(Specificare)
Regime	<input checked="" type="checkbox"/>	Perenne
	<input type="checkbox"/>	Secca stagionalmente
	<input type="checkbox"/>	Secca
	<input type="checkbox"/>	Altro (specificare)
Stato	<input type="checkbox"/>	Captata
	<input type="checkbox"/>	Non captata
Tipologia di utilizzo	<input type="checkbox"/>	Potabile
	<input type="checkbox"/>	Irriguo
	<input type="checkbox"/>	Industriale
	<input type="checkbox"/>	Altro (specificare)
Portata media (l/s)	-	
Criterio di perimetrazione	<input checked="" type="checkbox"/>	Geometrico
	<input checked="" type="checkbox"/>	Idrogeologico
	<input type="checkbox"/>	Tecnico
Interferenza con il tracciato	<input checked="" type="checkbox"/>	Nessuna
	<input type="checkbox"/>	Lieve
	<input type="checkbox"/>	Media
	<input type="checkbox"/>	Alta
		<input type="checkbox"/> Condotta di progetto <input type="checkbox"/> Condotta in dimissione

LOCALIZZAZIONE SU MAPPA

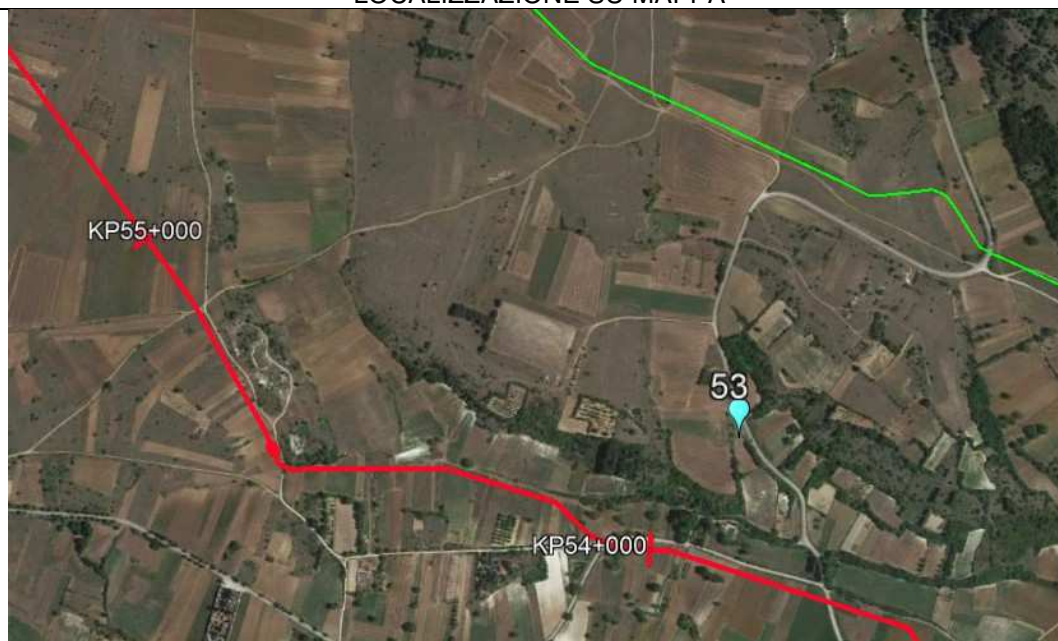

Dati identificativi Sorgente/emergenza idrica		
N° di riferimento	54	
Località o toponimo	Terrecene	
Comune	Prata d'Ansidonia	
Regione	Abruzzo	
Bacino	F. Aterno	
Coordinate WGS84	Lat.	387354
	Lon.	468156
Quota (m-.s.l.m)	775	
Posizione rispetto al tracciato	La sorgente è ubicata nella zona medio distale della fascia pedemontana che borda il margine settentrionale della piana fluvio-lacustre di Navelli. La condotta è ubicata sul lato opposto.	
Distanza dal tracciato	Circa 180 m	
Tipo di emergenza	<input checked="" type="checkbox"/>	Generica (G)
	<input type="checkbox"/>	Termale (T)
	<input type="checkbox"/>	Minerale (M)
	<input type="checkbox"/>	Termominerale (TM)
Morfologia	<input checked="" type="checkbox"/>	Puntiforme e/o localizzata
	<input type="checkbox"/>	Fronte sorgivo
	<input type="checkbox"/>	Altro _(Specificare)
Regime	<input checked="" type="checkbox"/>	Perenne
	<input type="checkbox"/>	Secca stagionalmente
	<input type="checkbox"/>	Secca
	<input type="checkbox"/>	Altro (specificare)
Stato	<input type="checkbox"/>	Captata
	<input type="checkbox"/>	Non captata
Tipologia di utilizzo	<input type="checkbox"/>	Potabile
	<input type="checkbox"/>	Irriguo
	<input type="checkbox"/>	Industriale
	<input type="checkbox"/>	Altro (specificare)
Portata media (l/s)	-	
Criterio di perimetrazione	<input checked="" type="checkbox"/>	Geometrico
	<input checked="" type="checkbox"/>	Idrogeologico
	<input type="checkbox"/>	Tecnico
Interferenza con il tracciato	<input checked="" type="checkbox"/>	Nessuna
	<input type="checkbox"/>	Lieve
	<input type="checkbox"/>	Media
	<input type="checkbox"/>	Alta
		<input type="checkbox"/> Condotta di progetto <input type="checkbox"/> Condotta in dimissione

LOCALIZZAZIONE SU MAPPA

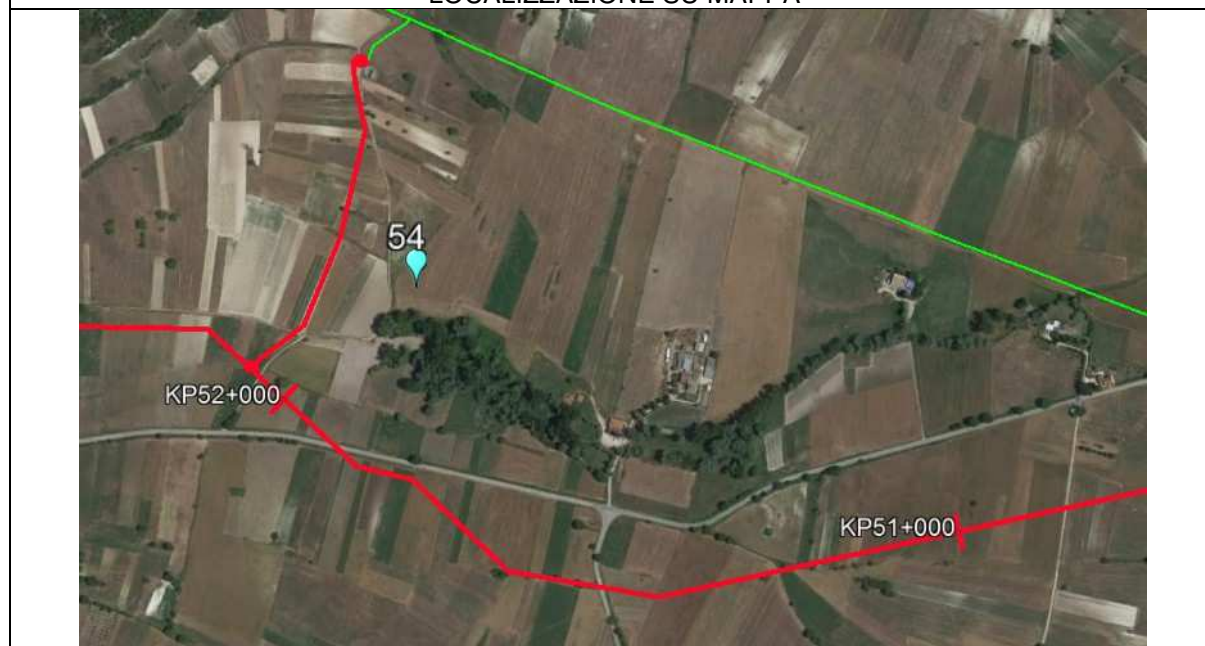

**Dati identificativi Sorgente/emergenza idrica**

N° di riferimento	55		
Località o toponimo	Fonte Cottorella		
Comune	Rieti		
Regione	Lazio		
Bacino	Fiume Velino		
Coordinate WGS84	Lat.	324049	
	Lon.	469513	
Quota (m-.s.l.m)	400		
Posizione rispetto al tracciato	La sorgente è ubicata alla del versante della collina conglomeratica pliocenica di M. Belvedere		
Distanza dal tracciato	Circa 350 m		
Tipo di emergenza	<input type="checkbox"/>	Generica (G)	
	<input type="checkbox"/>	Termale (T)	
	<input checked="" type="checkbox"/>	Minerale (M)	
	<input type="checkbox"/>	Termominerale (TM)	
Morfologia	<input checked="" type="checkbox"/>	Puntiforme e/o localizzata	
	<input type="checkbox"/>	Fronte sorgivo	
	<input type="checkbox"/>	Altro _(Specificare)	
Regime	<input checked="" type="checkbox"/>	Perenne	
	<input type="checkbox"/>	Secca stagionalmente	
	<input type="checkbox"/>	Secca	
	<input type="checkbox"/>	Altro (specificare)	
Stato	<input checked="" type="checkbox"/>	Captata	
	<input type="checkbox"/>	Non captata	
Tipologia di utilizzo	<input checked="" type="checkbox"/>	Potabile	
	<input type="checkbox"/>	Irriguo	
	<input type="checkbox"/>	Industriale	
	<input type="checkbox"/>	Altro (specificare)	
Portata media (l/s)	<10		
Criterio di perimetrazione	<input checked="" type="checkbox"/>	Geometrico	
	<input checked="" type="checkbox"/>	Idrogeologico	
	<input type="checkbox"/>	Tecnico	
Interferenza con il tracciato	<input type="checkbox"/>	Nessuna	
	<input checked="" type="checkbox"/>	Lieve	<input checked="" type="checkbox"/> Condotta di progetto <input checked="" type="checkbox"/> Condotta in dimissione
	<input type="checkbox"/>	Media	
	<input type="checkbox"/>	Alta	

**LOCALIZZAZIONE SU MAPPA**

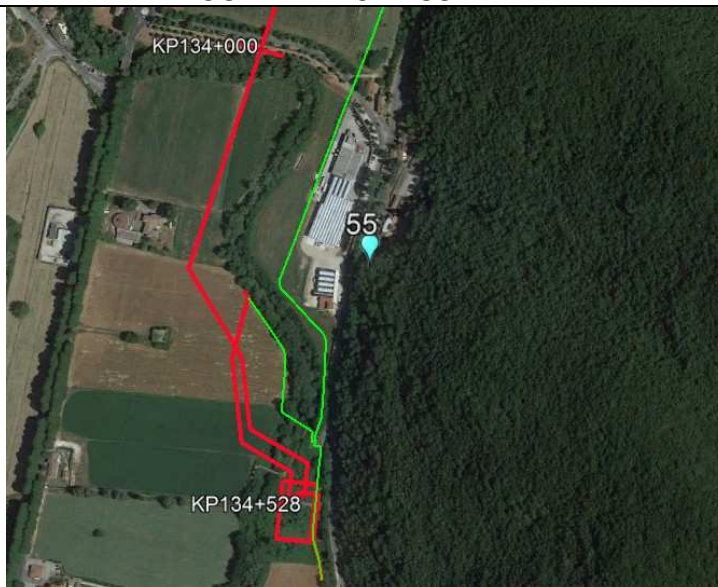



**Dati identificativi Sorgente/emergenza idrica**

N° di riferimento	56	
Località o toponimo	Cantaro	
Comune	Rieti	
Regione	Lazio	
Bacino	Fiume Velino	
Coordinate WGS84	Lat.	326356
	Lon.	469745
Quota (m-.s.l.m)	418	
Posizione rispetto al tracciato	La sorgente è ubicata nella piana di Rieti a grande distanza dalla condotta di progetto	
Distanza dal tracciato	Circa 1800 m	
Tipo di emergenza	<input checked="" type="checkbox"/>	Generica (G)
	<input type="checkbox"/>	Termale (T)
	<input type="checkbox"/>	Minerale (M)
	<input type="checkbox"/>	Termominerale (TM)
Morfologia	<input checked="" type="checkbox"/>	Puntiforme e/o localizzata
	<input type="checkbox"/>	Fronte sorgivo
	<input type="checkbox"/>	Altro _(Specificare)
Regime	<input checked="" type="checkbox"/>	Perenne
	<input type="checkbox"/>	Secca stagionalmente
	<input type="checkbox"/>	Secca
	<input type="checkbox"/>	Altro (specificare)
Stato	<input checked="" type="checkbox"/>	Captata
	<input type="checkbox"/>	Non captata
Tipologia di utilizzo	<input type="checkbox"/>	Potabile
	<input type="checkbox"/>	Irriguo
	<input type="checkbox"/>	Industriale
	<input type="checkbox"/>	Altro (specificare)
Portata media (l/s)	<10	
Criterio di perimetrazione	<input checked="" type="checkbox"/>	Geometrico
	<input checked="" type="checkbox"/>	Idrogeologico
	<input type="checkbox"/>	Tecnico
Interferenza con il tracciato	<input checked="" type="checkbox"/>	Nessuna
	<input type="checkbox"/>	Lieve
	<input type="checkbox"/>	Media
	<input type="checkbox"/>	Alta
		<input type="checkbox"/> Condotta di progetto <input type="checkbox"/> Condotta in dimissione

**LOCALIZZAZIONE SU MAPPA**

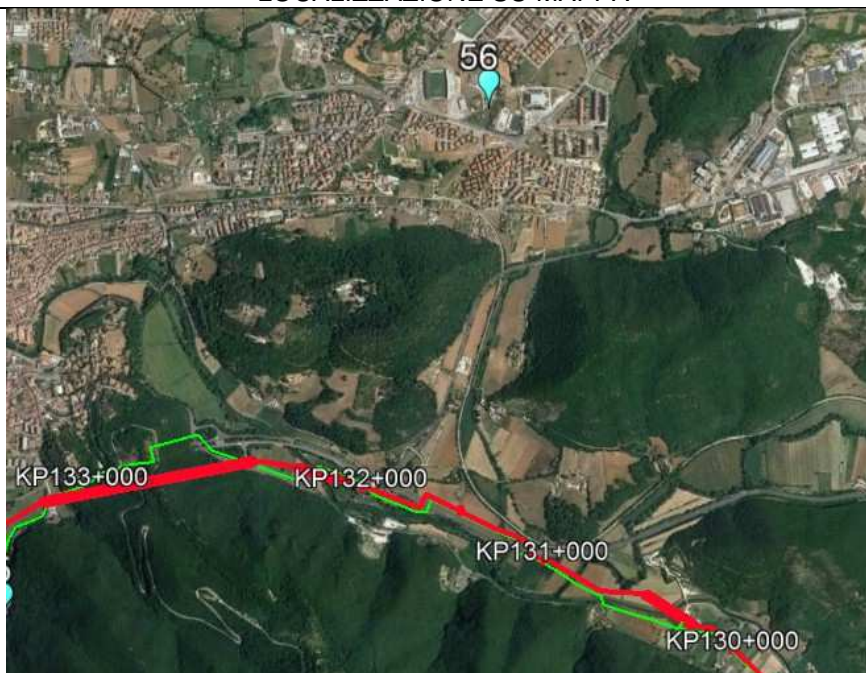

### Dati identificativi Sorgente/emergenza idrica

N° di riferimento	57	
Località o toponimo	Colle Lungo	
Comune	Rieti	
Regione	Lazio	
Bacino	Fiume Velino	
Coordinate WGS84	Lat.	326356
	Lon.	469745
Quota (m-.s.l.m)	775	
Posizione rispetto al tracciato	La sorgente è ubicata nella testata di un piccolo bacino impostato sul versante settentrionale de colle Moro mentre la condotta viaggia alla sua base	
Distanza dal tracciato	Circa 1870 m	
Tipo di emergenza	<input checked="" type="checkbox"/>	Generica (G)
	<input type="checkbox"/>	Termale (T)
	<input type="checkbox"/>	Minerale (M)
	<input type="checkbox"/>	Termominerale (TM)
Morfologia	<input checked="" type="checkbox"/>	Puntiforme e/o localizzata
	<input type="checkbox"/>	Fronte sorgivo
	<input type="checkbox"/>	Altro _(Specificare)
Regime	<input checked="" type="checkbox"/>	Perenne
	<input type="checkbox"/>	Secca stagionalmente
	<input type="checkbox"/>	Secca
	<input type="checkbox"/>	Altro (specificare)
Stato	<input checked="" type="checkbox"/>	Captata
	<input type="checkbox"/>	Non captata
Tipologia di utilizzo	<input type="checkbox"/>	Potabile
	<input type="checkbox"/>	Irriguo
	<input type="checkbox"/>	Industriale
	<input type="checkbox"/>	Altro (specificare)
Portata media (l/s)	<10	
Criterio di perimetrazione	<input checked="" type="checkbox"/>	Geometrico
	<input checked="" type="checkbox"/>	Idrogeologico
	<input type="checkbox"/>	Tecnico
Interferenza con il tracciato	<input checked="" type="checkbox"/>	Nessuna
	<input type="checkbox"/>	Lieve
	<input type="checkbox"/>	Media
	<input type="checkbox"/>	Alta
		<input type="checkbox"/> Condotta di progetto <input type="checkbox"/> Condotta in dimissione

### LOCALIZZAZIONE SU MAPPA

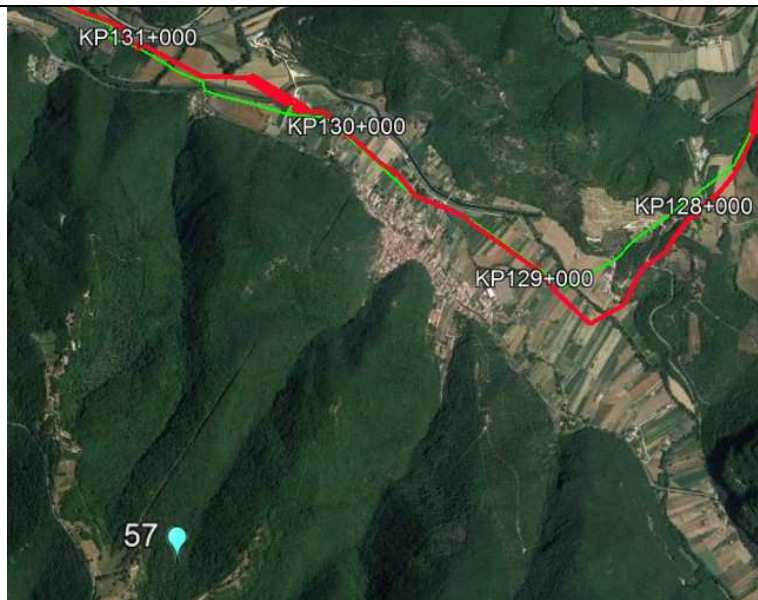

Dati identificativi Sorgente/emergenza idrica		
N° di riferimento	58	
Località o toponimo	Acquatina	
Comune	San Demetrio ne' Vestini	
Regione	Abruzzo	
Bacino	F. Aterno	
Coordinate WGS84	Lat.	383062
	Lon.	468374
Quota (m-.s.l.m)	775	
Posizione rispetto al tracciato	La sorgente è ubicata nei depositi terrazzati della piana alluvionale del F. Aterno. La condotta passa ad est ed è posizionata nei depositi alluvionali olocenici	
Distanza dal tracciato	Circa 520 m	
Tipo di emergenza	<input checked="" type="checkbox"/>	Generica (G)
	<input type="checkbox"/>	Termale (T)
	<input type="checkbox"/>	Minerale (M)
	<input type="checkbox"/>	Termominerale (TM)
Morfologia	<input checked="" type="checkbox"/>	Puntiforme e/o localizzata
	<input type="checkbox"/>	Fronte sorgivo
	<input type="checkbox"/>	Altro _(Specificare)
Regime	<input checked="" type="checkbox"/>	Perenne
	<input type="checkbox"/>	Secca stagionalmente
	<input type="checkbox"/>	Secca
	<input type="checkbox"/>	Altro (specificare)
Stato	<input type="checkbox"/>	Captata
	<input type="checkbox"/>	Non captata
Tipologia di utilizzo	<input type="checkbox"/>	Potabile
	<input type="checkbox"/>	Irriguo
	<input type="checkbox"/>	Industriale
	<input type="checkbox"/>	Altro (specificare)
Portata media (l/s)	-	
Criterio di perimetrazione	<input checked="" type="checkbox"/>	Geometrico
	<input checked="" type="checkbox"/>	Idrogeologico
	<input type="checkbox"/>	Tecnico
Interferenza con il tracciato	<input checked="" type="checkbox"/>	Nessuna
	<input type="checkbox"/>	Lieve
	<input type="checkbox"/>	Media
	<input type="checkbox"/>	Alta
		<input type="checkbox"/> Condotta di progetto <input type="checkbox"/> Condotta in dimissione

#### LOCALIZZAZIONE SU MAPPA

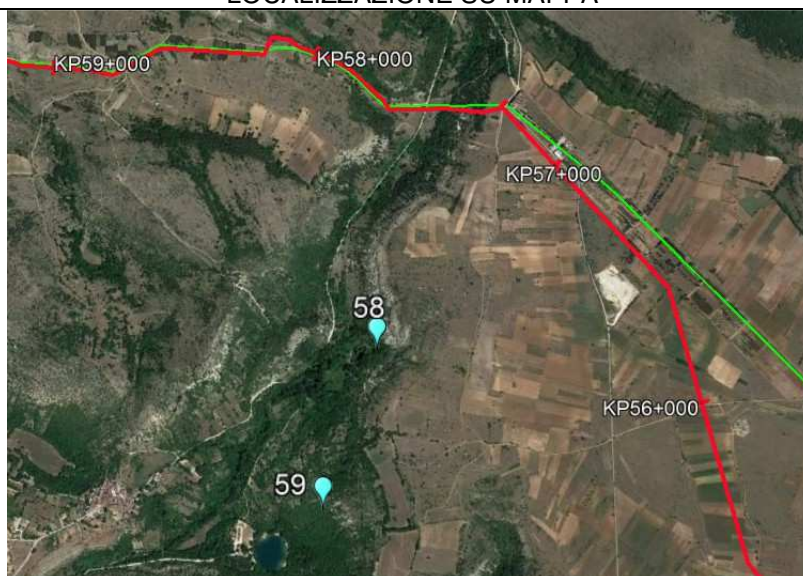

Dati identificativi Sorgente/emergenza idrica		
N° di riferimento	59	
Località o toponimo	Colle Sinizzo	
Comune	San Demetrio ne' Vestini	
Regione	Abruzzo	
Bacino	F. Aterno	
Coordinate WGS84	Lat.	382840
	Lon.	468320
Quota (m-.s.l.m)	775	
Posizione rispetto al tracciato	La sorgente è ubicata nei depositi terrazzati della piana alluvionale del F. Aterno in prossimità del lago di Sinizzo La condotta passa ad est ed è posizionata nei depositi alluvionali olocenici	
Distanza dal tracciato	Circa 780 m	
Tipo di emergenza	<input checked="" type="checkbox"/>	Generica (G)
	<input type="checkbox"/>	Termale (T)
	<input type="checkbox"/>	Minerale (M)
	<input type="checkbox"/>	Termominerale (TM)
Morfologia	<input checked="" type="checkbox"/>	Puntiforme e/o localizzata
	<input type="checkbox"/>	Fronte sorgivo
	<input type="checkbox"/>	Altro _(Specificare)
Regime	<input checked="" type="checkbox"/>	Perenne
	<input type="checkbox"/>	Secca stagionalmente
	<input type="checkbox"/>	Secca
	<input type="checkbox"/>	Altro (specificare)
Stato	<input type="checkbox"/>	Captata
	<input type="checkbox"/>	Non captata
Tipologia di utilizzo	<input type="checkbox"/>	Potabile
	<input type="checkbox"/>	Irriguo
	<input type="checkbox"/>	Industriale
	<input type="checkbox"/>	Altro (specificare)
Portata media (l/s)	-	
Criterio di perimetrazione	<input checked="" type="checkbox"/>	Geometrico
	<input checked="" type="checkbox"/>	Idrogeologico
	<input type="checkbox"/>	Tecnico
Interferenza con il tracciato	<input checked="" type="checkbox"/>	Nessuna
	<input type="checkbox"/>	Lieve
	<input type="checkbox"/>	Media
	<input type="checkbox"/>	Alta
		<input type="checkbox"/> Condotta di progetto <input type="checkbox"/> Condotta in dimissione

#### LOCALIZZAZIONE SU MAPPA

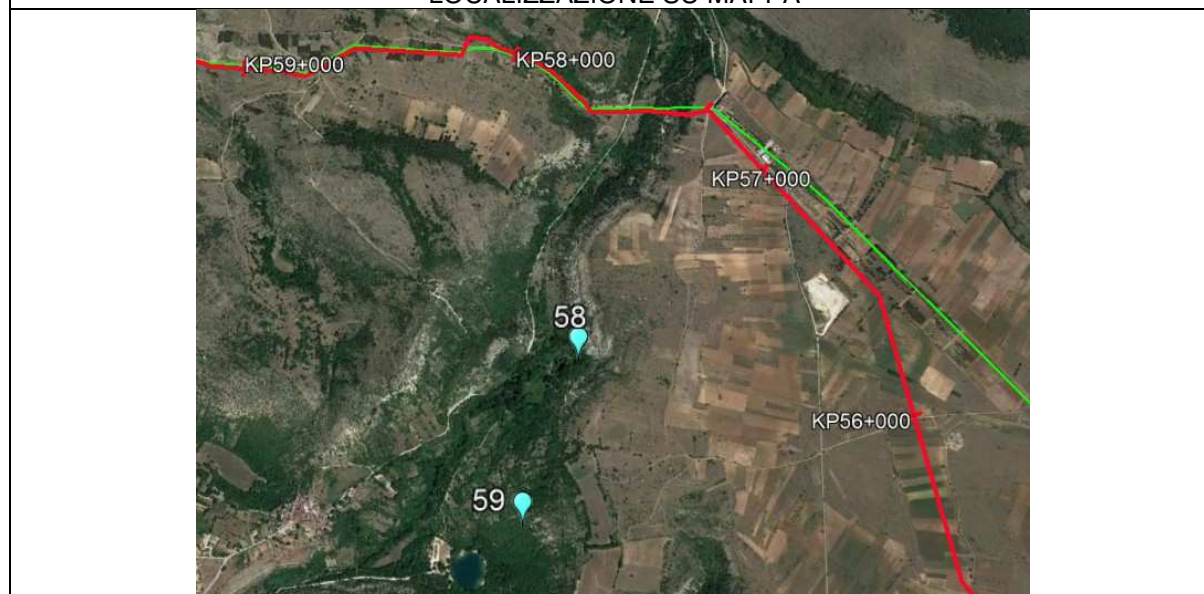

### Dati identificativi Sorgente/emergenza idrica

N° di riferimento	60	
Località o toponimo	Il Fossato	
Comune	Torre dei Passeri	
Regione	Abruzzo	
Bacino	F. Pescara	
Coordinate WGS84	Lat.	411587
	Lon.	467759
Quota (m-.s.l.m)	167	
Posizione rispetto al tracciato	La sorgente è ubicata nei depositi alluvionali olocenici posti al contatto con il versante in flysch di Colle delle Civette, La condotta è ubicata sulla sommità del contesto flyschoide a grande distanza dalla sorgente.	
Distanza dal tracciato	Circa 1550 m	
Tipo di emergenza	<input checked="" type="checkbox"/>	Generica (G)
	<input type="checkbox"/>	Termale (T)
	<input type="checkbox"/>	Minerale (M)
	<input type="checkbox"/>	Termominerale (TM)
Morfologia	<input checked="" type="checkbox"/>	Puntiforme e/o localizzata
	<input type="checkbox"/>	Fronte sorgivo
	<input type="checkbox"/>	Altro _(Specificare)
Regime	<input checked="" type="checkbox"/>	Perenne
	<input type="checkbox"/>	Secca stagionalmente
	<input type="checkbox"/>	Secca
	<input type="checkbox"/>	Altro (specificare)
Stato	<input type="checkbox"/>	Captata
	<input type="checkbox"/>	Non captata
Tipologia di utilizzo	<input type="checkbox"/>	Potabile
	<input type="checkbox"/>	Irriguo
	<input type="checkbox"/>	Industriale
	<input type="checkbox"/>	Altro (specificare)
Portata media (l/s)	-	
Criterio di perimetrazione	<input checked="" type="checkbox"/>	Geometrico
	<input checked="" type="checkbox"/>	Idrogeologico
	<input type="checkbox"/>	Tecnico
Interferenza con il tracciato	<input checked="" type="checkbox"/>	Nessuna
	<input type="checkbox"/>	Lieve
	<input type="checkbox"/>	Media
	<input type="checkbox"/>	Alta
		<input type="checkbox"/> Condotta di progetto <input type="checkbox"/> Condotta in dismissione

### LOCALIZZAZIONE SU MAPPA

