

Il presente disegno e' di proprieta' aziendale - La Societa' tutelera' i propri diritti a termine di legge.



COROGRAFIA Scala 1:500.000



00	20.02.20	EMISSIONE	MESCHINI	CECONI	CAPRIOTTI
INDICE	DATA	REVISIONI	ELABORATO	VERIFICATO	APPROVATO
 			Dis. PG-SN-221		
			Fg. 1 di 35		
OPERE CONNESSE su Rifacimento Parziale MET.TO CHIETI - RIETI DN 400 (16"), DP 24 bar			Comm. NR /19094		
			INDICE 00		
STRUMENTI DI TUTELA E PIANIFICAZIONE NAZIONALI (R.D. 3267/23 - D.Lgs. 152/06 - L. 353/2000)			Scala 1:10000 - 1:5000		
			Sostituisce il		
			Sostituito dal		

Ricollegamento Allacciamento al Comune di Manoppello
DN 100 (4"), DP 24 bar

00	20.02.20	EMISSIONE	MESCHINI	CECCONI	CAPRIOTTI	Foglio 2 di 35
INDICE	DATA	R E V I S I O N I	ELABORATO	VERIFICATO	APPROVATO	Scala 1:5000
			Dis.	PG-SN-221		
			Comm.	NR /19094		

STRUMENTI DI TUTELA E PIANIFICAZIONE NAZIONALI
(R.D. 3267/23 - D.Lgs. 152/06 - L. 353/2000)



CTR 361052

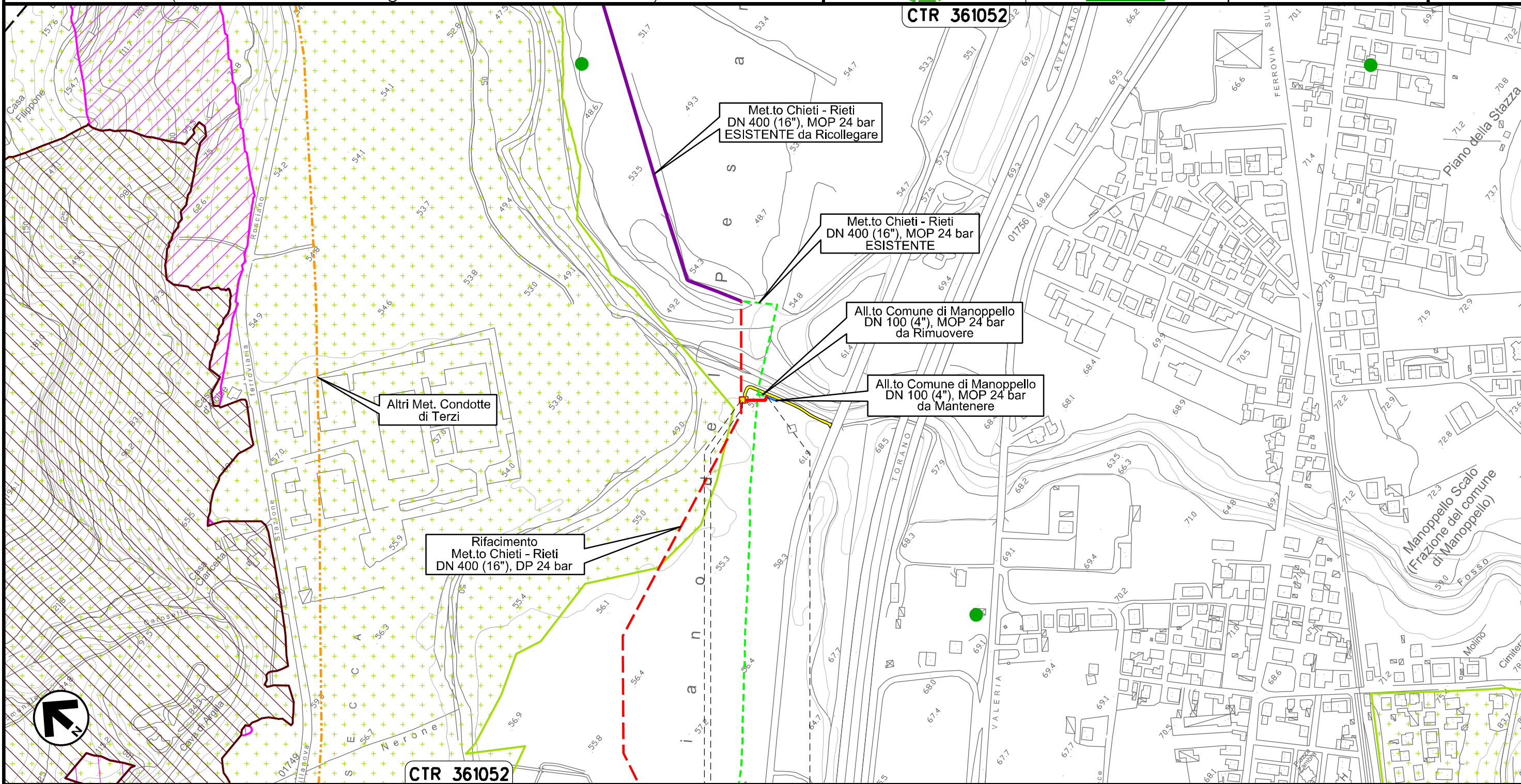

Il presente disegno e' di proprieta' aziendale - La Societa' tutelera' i propri diritti a termine di legge.



CTR 361052

0+000 0+037

MANOPPELLO
PESCARA

PIDS Loc. Manoppello Scalo
km 0+003

Ricollegamento Allacciamento SAGIPEL
DN 100 (4"), DP 24 bar

STRUMENTI DI TUTELA E PIANIFICAZIONE NAZIONALI
(R.D. 3267/23 - D.Lgs. 152/06 - L. 353/2000)

00	20.02.20	EMISSIONE	MESCHINI	CECCONI	CAPRIOTTI	Foglio	
INDICE	DATA	R E V I S I O N I			ELABORATO	VERIFICATO	APPROVATO
		Dis. PG-SN-221				3	
		Comm. NR /19094				di 35	
						Scala	
						1:5000	



CTR 361052

Il presente disegno e' di proprieta' aziendale - La Societa' tutelera' i propri diritti a termine di legge.

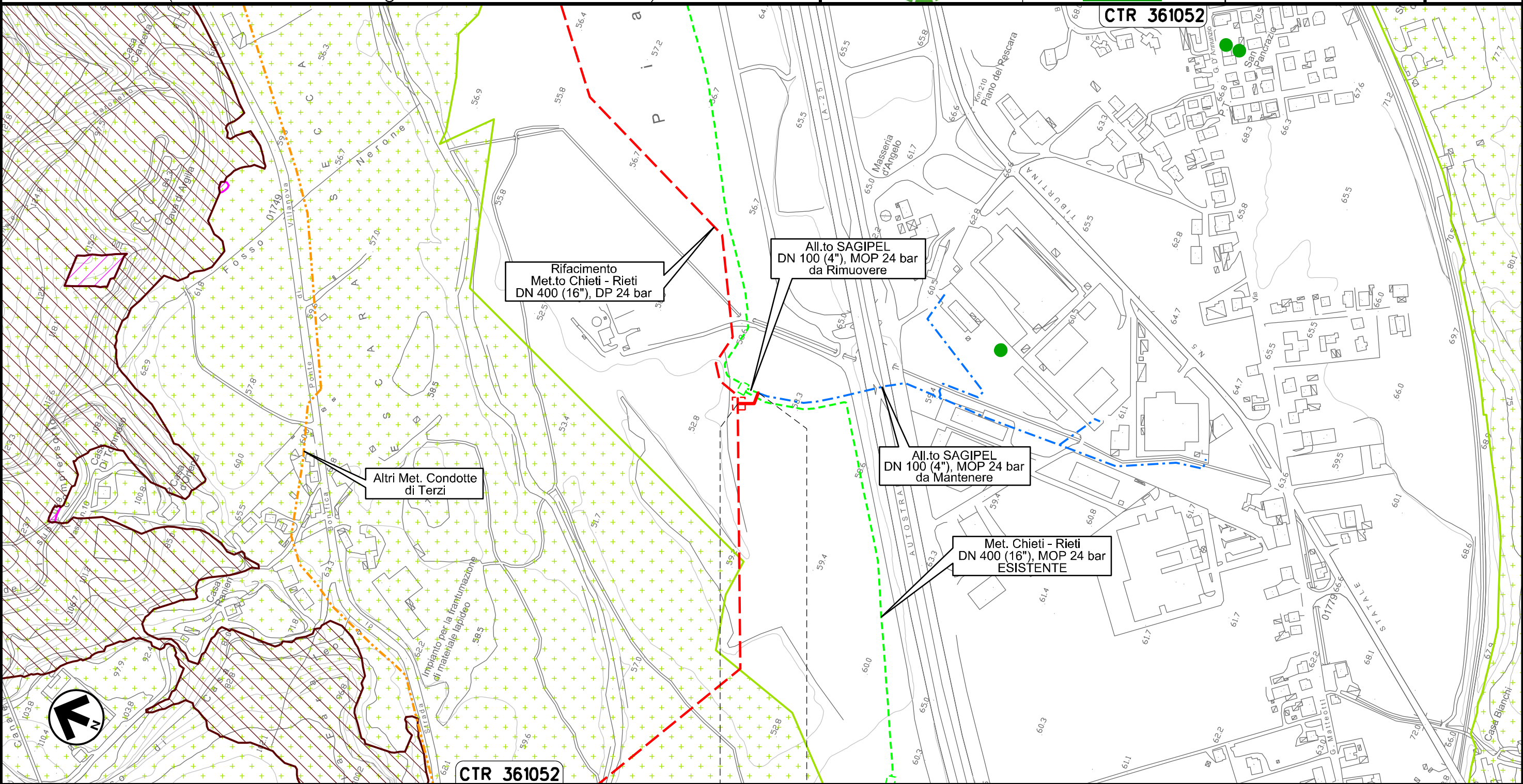



0+000 0+037

MANOPELLO
PESCARA

Ricollegamento Derivazione N.I. Alanno
DN 100 (4"), DP 24 bar

STRUMENTI DI TUTELA E PIANIFICAZIONE NAZIONALI
(R.D. 3267/23 - D.Lgs. 152/06 - L. 353/2000)

00	20.02.20	EMISSIONE	MESCHINI	CECCONI	CAPRIOTTI
INDICE	DATA	R E V I S I O N I		ELABORATO	VERIFICATO
 			Dis. PG-SN-221		
			Comm. NR /19094		

Foglio
4
di 35
Scala
1:5000

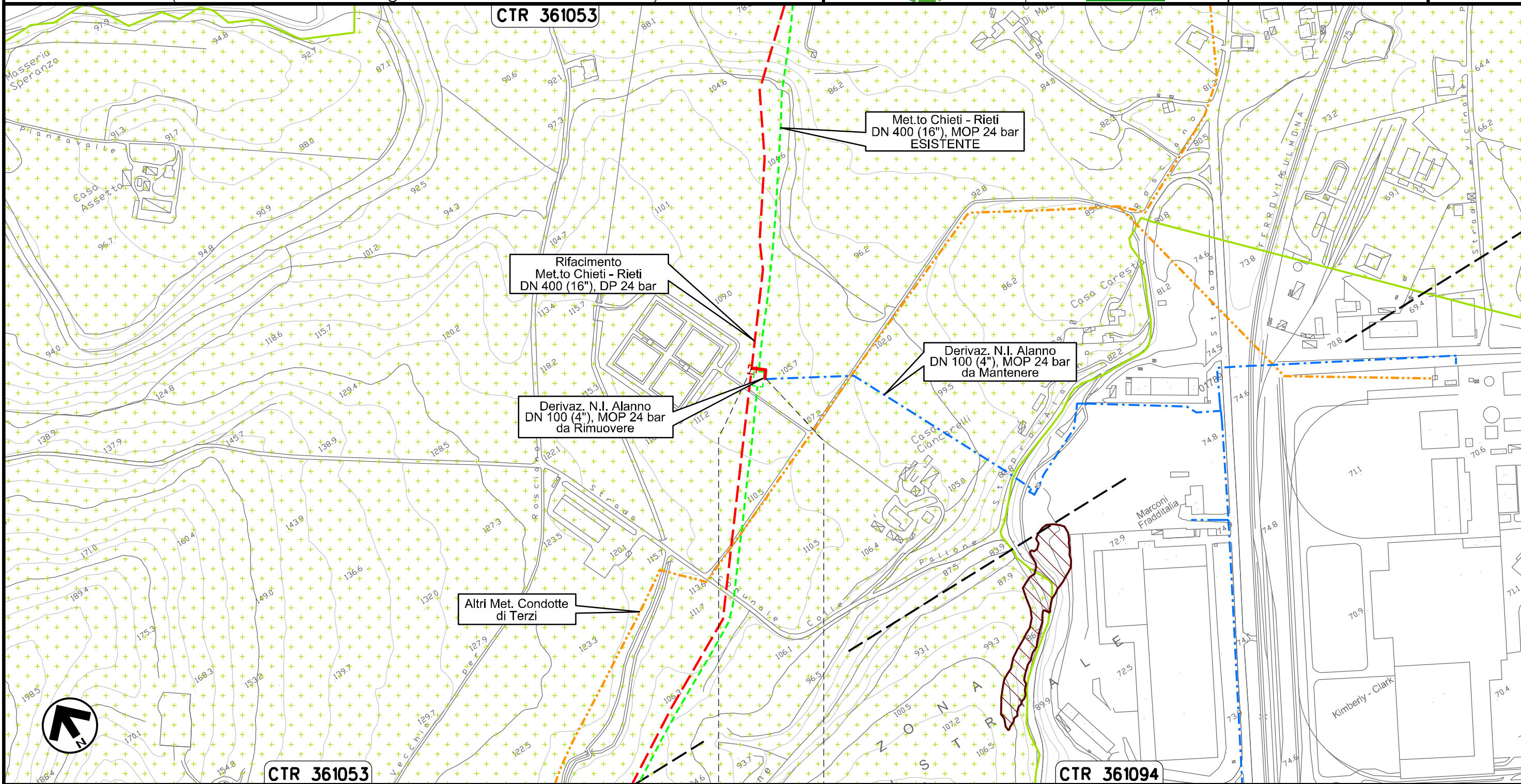

Il presente disegno e' di proprieta' aziendale - La Societa' tutelera' i propri diritti a termine di legge.

0+000 0+031

ALANNO
PESCARA

Nuovo Allacciamento Comune di Alanno
DN 100 (4"), DP 24 bar

STRUMENTI DI TUTELA E PIANIFICAZIONE NAZIONALI
(R.D. 3267/23 - D.Lgs. 152/06 - L. 353/2000)

00	20.02.20	EMISSIONE	MESCHINI	CECCONI	CAPRIOTTI	Foglio 5
INDICE	DATA	R E V I S I O N I	ELABORATO	VERIFICATO	APPROVATO	di 35
			Dis. PG-SN-221			Scala 1:5000
			Comm. NR /19094			

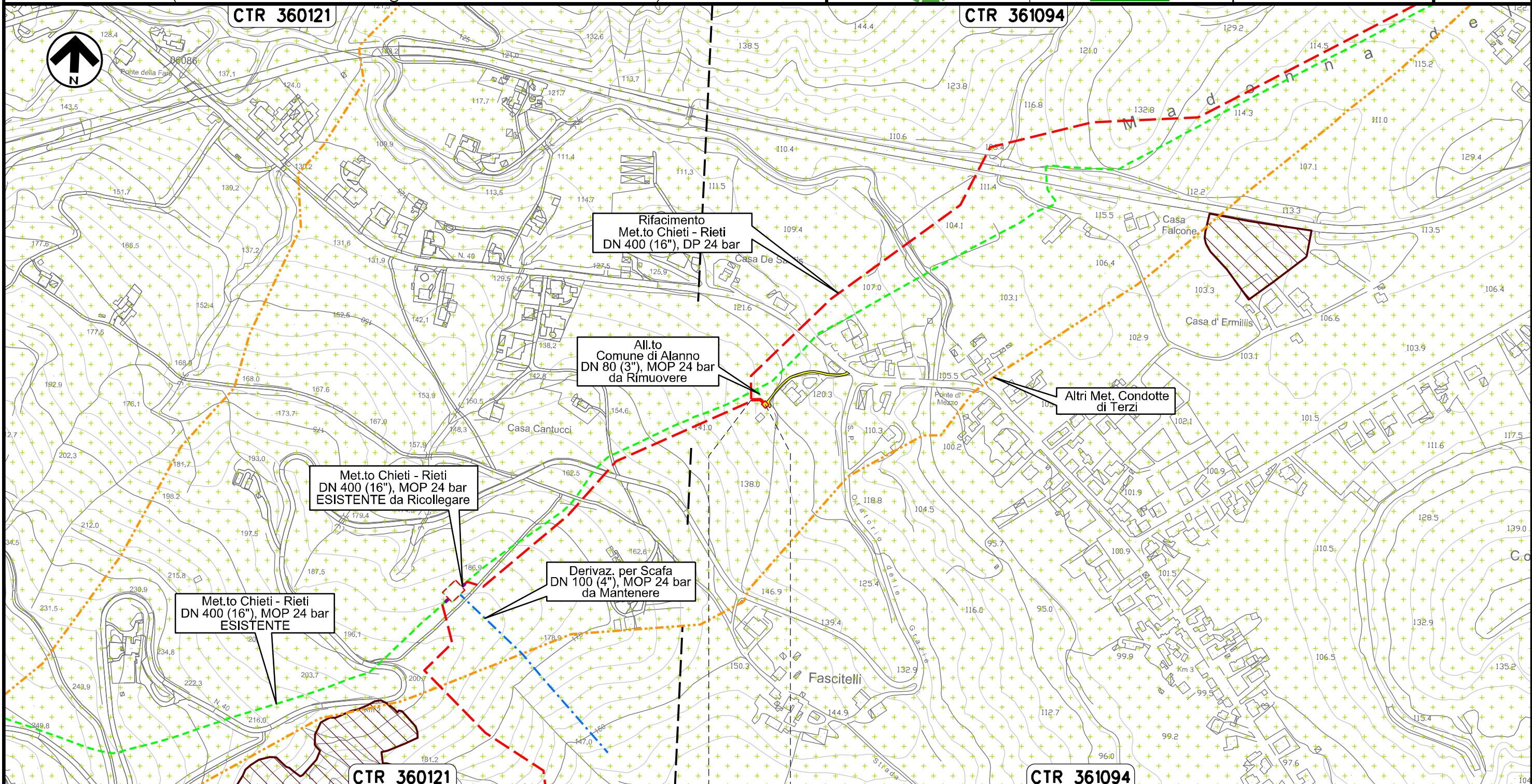

Il presente disegno e' di proprieta' aziendale - La Societa' tutelera' i propri diritti a termine di legge.

0+000 0+020

ALANNO
PESCARA

◀ PIDA Loc. Casa de Santis km 0+020 ▶

Ricollegamento Allacciamento Edison Gas
DN 100 (4"), DP 24 bar

STRUMENTI DI TUTELA E PIANIFICAZIONE NAZIONALI
(R.D. 3267/23 - D.Lgs. 152/06 - L. 353/2000)

00	20.02.20	EMISSIONE	MESCHINI	CECCONI	CAPRIOTTI	Foglio 6
INDICE	DATA	R E V I S I O N I	ELABORATO	VERIFICATO	APPROVATO	di 35
			Dis. PG-SN-221			Scala 1:5000
			Comm. NR /19094			

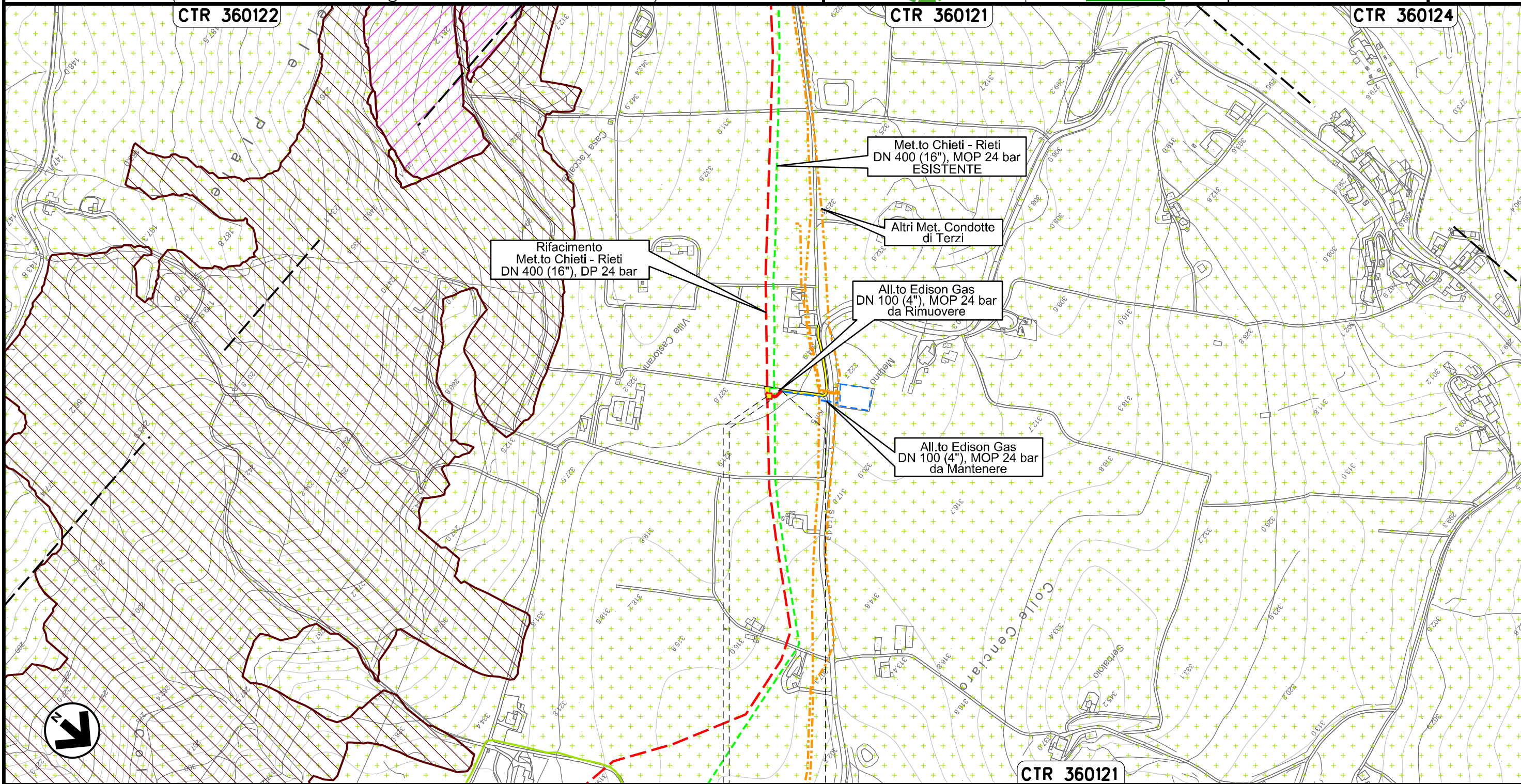

Il presente disegno e' di proprieta' aziendale - La Societa' tutelera' i propri diritti a termine di legge.



0+000 0+022

ALANNO
PESCARA

▶ PIDA Loc. Villa Castorani
km 0+003

Ricollegamento Allacciamento Comune di Pietranico
DN 100 (4"), DP 24 bar

STRUMENTI DI TUTELA E PIANIFICAZIONE NAZIONALI
(R.D. 3267/23 - D.Lgs. 152/06 - L. 353/2000)

00	20.02.20	EMISSIONE	MESCHINI	CECCONI	CAPRIOTTI		
INDICE	DATA	R E V I S I O N I			ELABORATO	VERIFICATO	APPROVATO
							
			Dis. PG-SN-221		Foglio 7		
			Comm. NR /19094		di 35		
					Scala 1:5000		

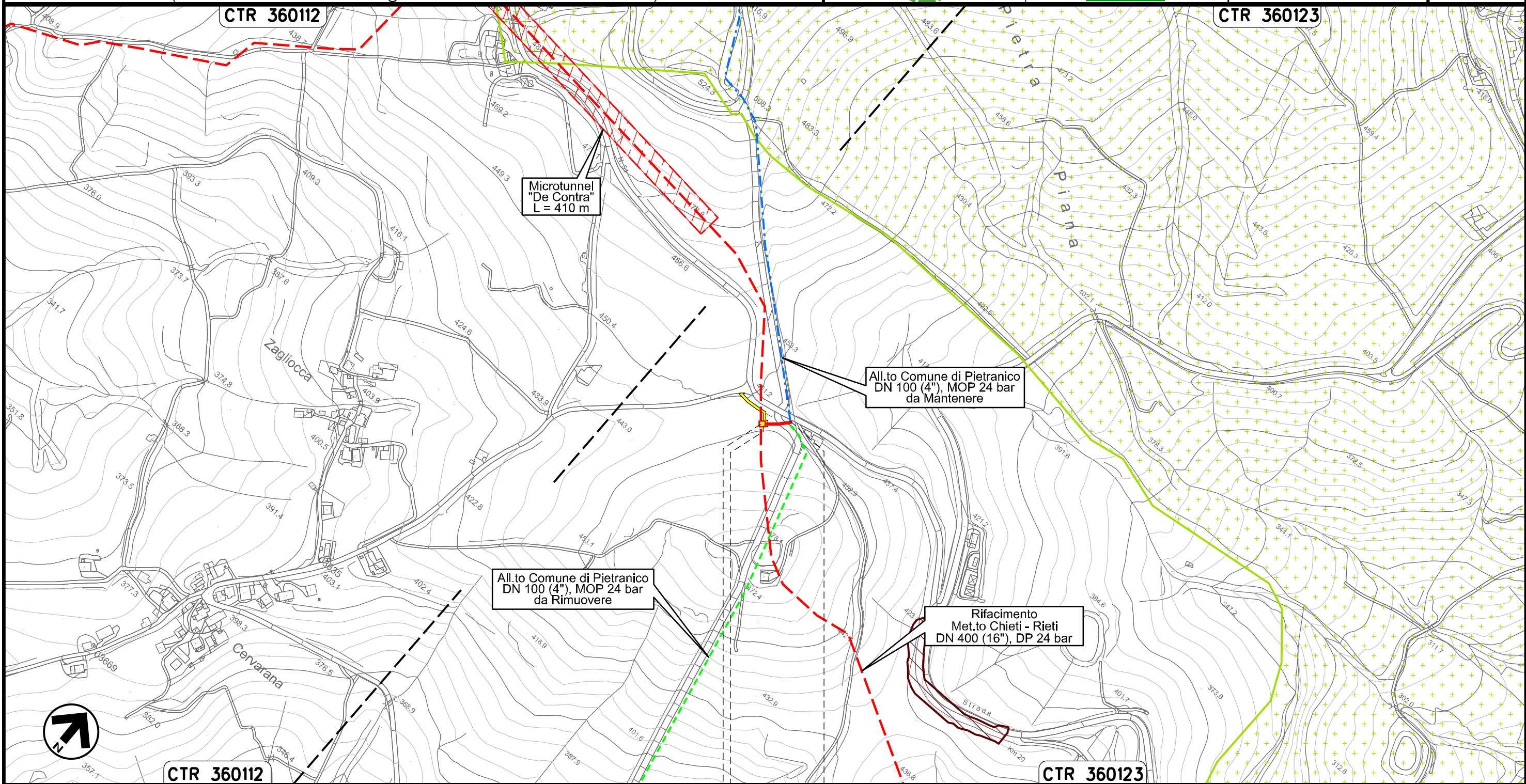

Il presente disegno e' di proprieta' aziendale - La Societa' tutelera' i propri diritti a termine di legge.

0+000 0+040

CASTIGLIONE
A CASOURIA
PESCARA

 PIDS Loc. De Contra
km 0+003

Derivazione per Tocco e Castiglione a Casauria
DN 100 (4"), DP 24 bar

STRUMENTI DI TUTELA E PIANIFICAZIONE NAZIONALI
(R.D. 3267/23 - D.Lgs. 152/06 - L. 353/2000)

00	20.02.20	EMISSIONE	MESCHINI	CECCONI	CAPRIOTTI
INDICE	DATA	REVISIONI	ELABORATO	VERIFICATO	APPROVATO
			Dis. PG-SN-221		
			Comm. NR /19094		

Foglio
8
di 35
Scala
1:10000

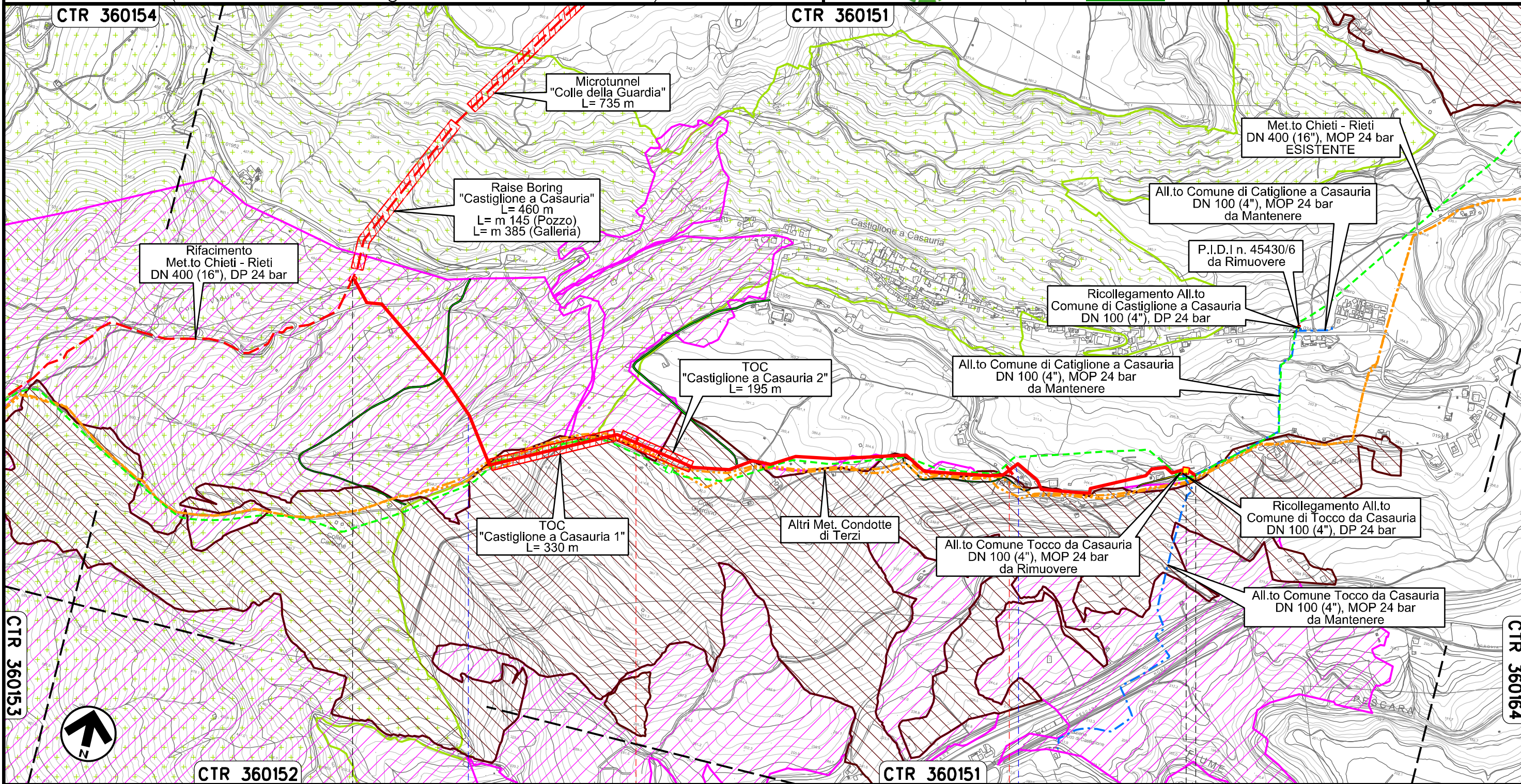

Il presente disegno e' di proprieta' aziendale - La Societa' tutelera' i propri diritti a termine di legge.



CTR 360154 CTR 360151 CTR 360152 CTR 360151 CTR 360164

0+000 1 2 2+546

PESCOSANSONESCO

CASTIGLIONE A CASAURIA

PESCARA

Fosso dei Colli

S.P. n.70

PIL Loc. Colle San Felice km 2+520

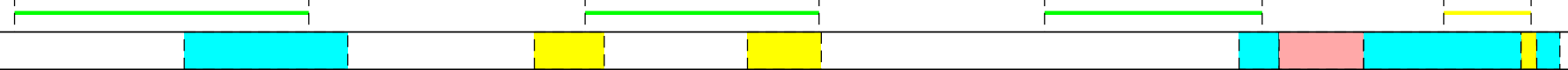

Ricollegamento Allacciamento Comune Tocco da Casauria
DN 100 (4"), DP 24 bar

STRUMENTI DI TUTELA E PIANIFICAZIONE NAZIONALI
(R.D. 3267/23 - D.Lgs. 152/06 - L. 353/2000)

00	20.02.20	EMISSIONE	MESCHINI	CECCONI	CAPRIOTTI
INDICE	DATA	REVISIONI	ELABORATO	VERIFICATO	APPROVATO
			Dis. PG-SN-221		
			Comm. NR /19094		

Foglio
9
di 35
Scala
1:5000

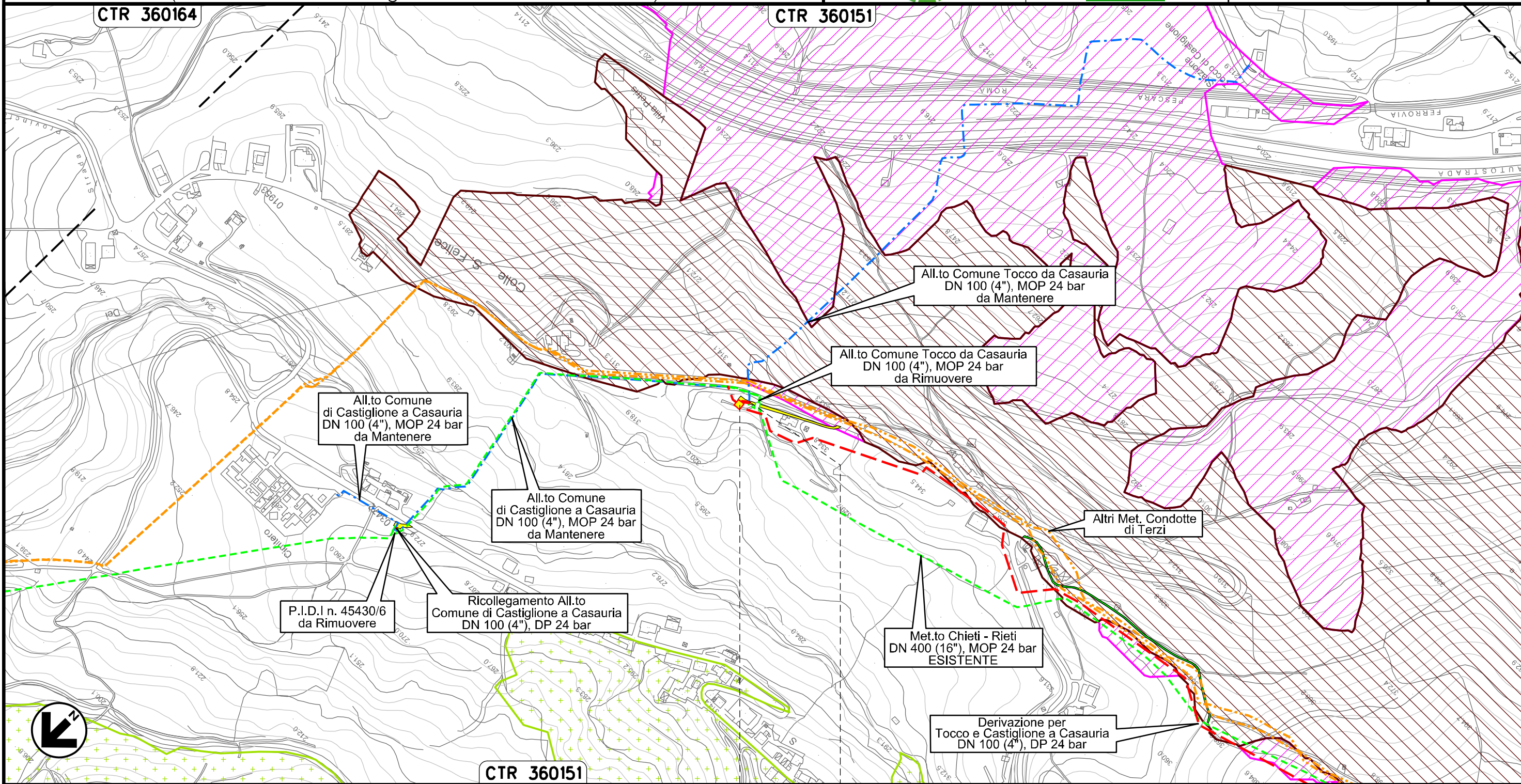

Il presente disegno e' di proprieta' aziendale - La Societa' tutelera' i propri diritti a termine di legge.



0+000 0+016

CASTIGLIONE A
CASAURIA
PESCARA

↑ PIDS Loc. Colle San Felice
km 0+000

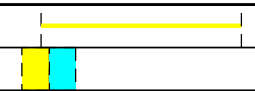

Ricollegamento Allacciamento Comune di Castiglione a Casauria
DN 100 (4"), DP 24 bar

00	20.02.20	EMISSIONE	MESCHINI	CECCONI	CAPRIOTTI	Foglio 10 di 35
INDICE	DATA	R E V I S I O N I	ELABORATO	VERIFICATO	APPROVATO	
			Dis. PG-SN-221		Scala 1:5000	
			Comm. NR /19094			

STRUMENTI DI TUTELA E PIANIFICAZIONE NAZIONALI
(R.D. 3267/23 - D.Lgs. 152/06 - L. 353/2000)

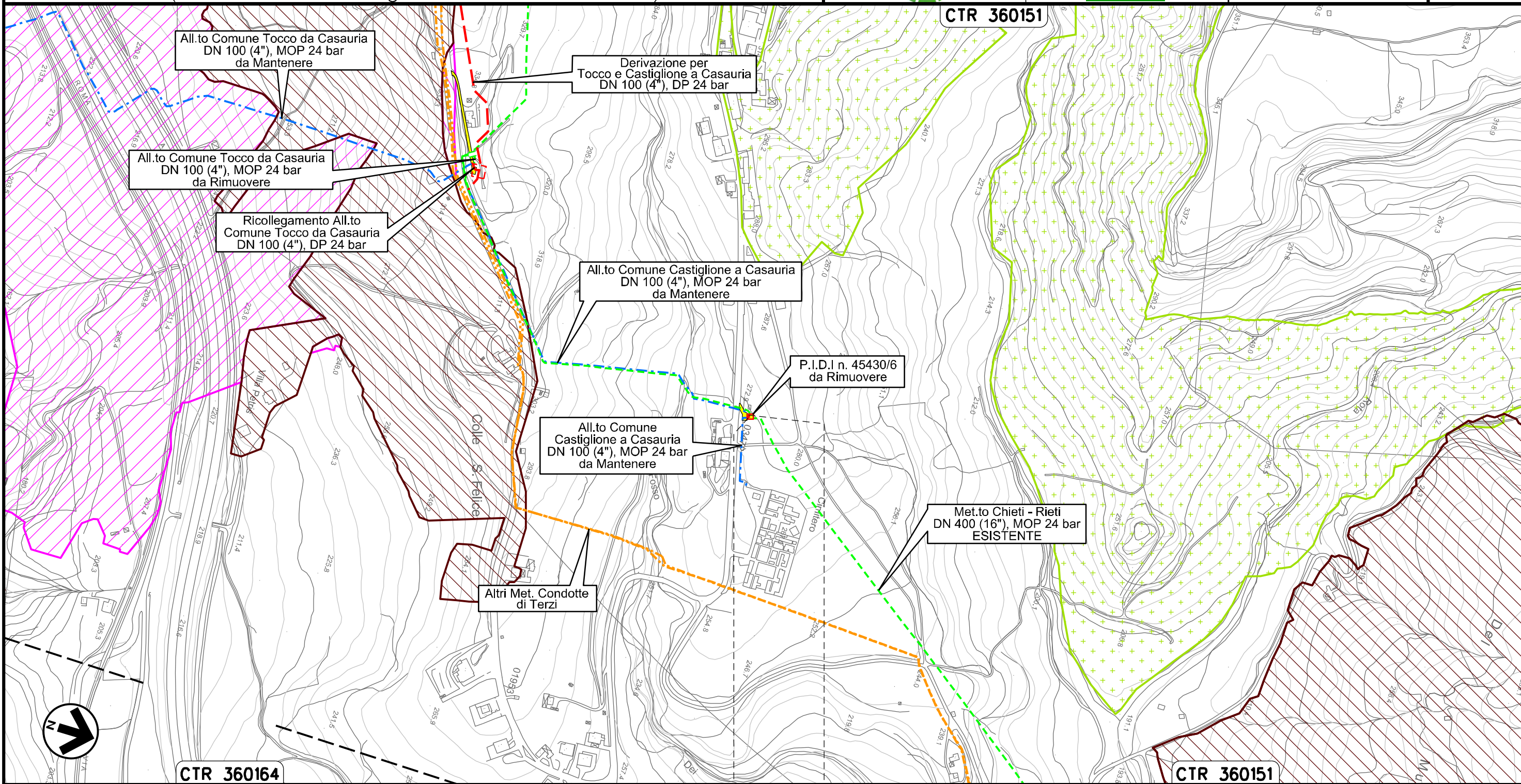

Il presente disegno e' di proprieta' aziendale - La Societa' tutelera' i propri diritti a termine di legge.

Ricollegamento Allacciamento Montedison Bussi
DN 150 (6"), DP 24 bar

STRUMENTI DI TUTELA E PIANIFICAZIONE NAZIONALI
(R.D. 3267/23 - D.Lgs. 152/06 - L. 353/2000)

00	20.02.20	EMISSIONE	MESCHINI	CECCONI	CAPRIOTTI
INDICE	DATA	R E V I S I O N I			ELABORATO
		Dis. PG-SN-221			VERIFICATO
		Comm. NR /19094			APPROVATO

Foglio
11
di 35
Scala
1:10000

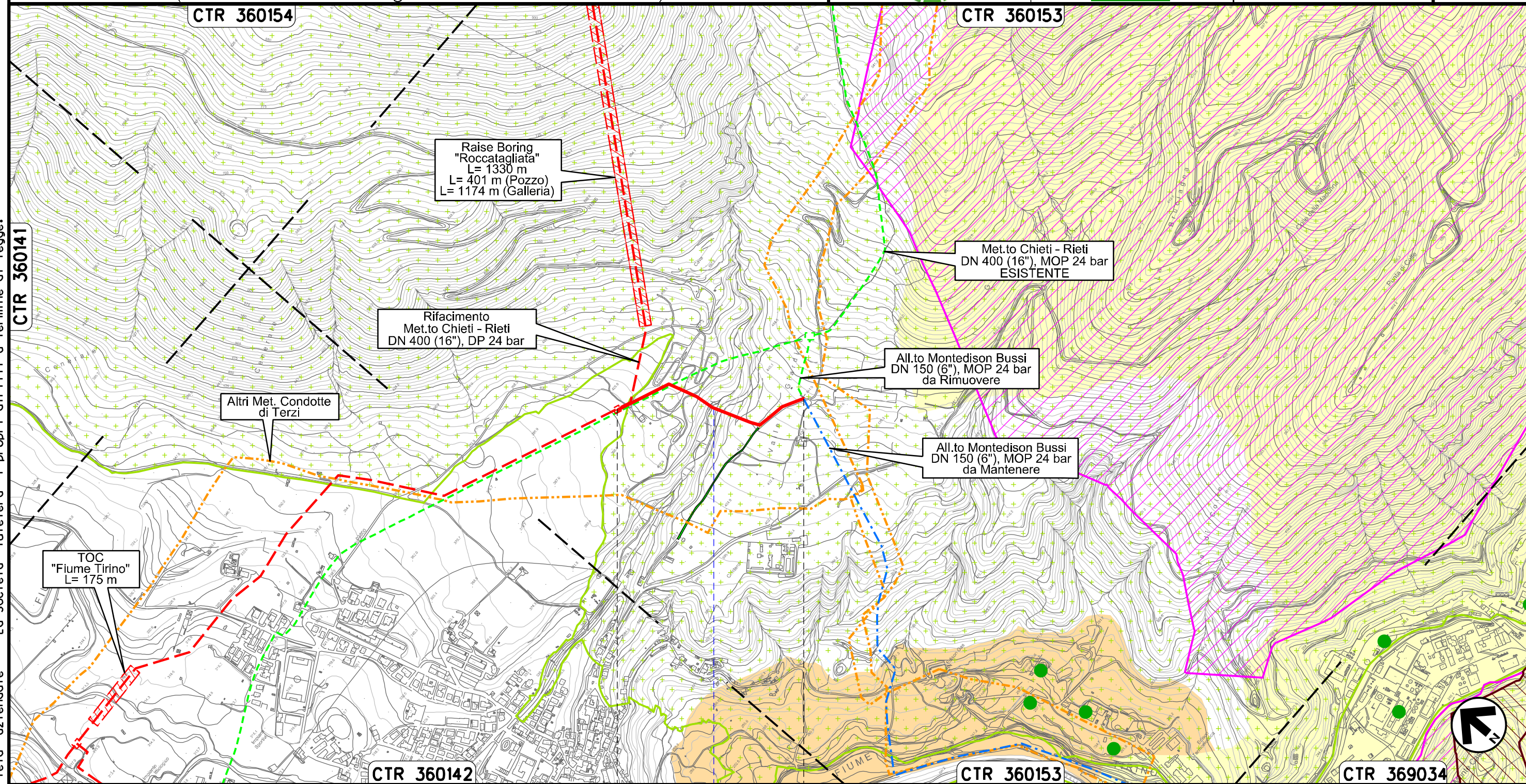

Il presente disegno e' di proprieta' aziendale - La Societa' tutelera' i propri diritti a termine di legge.

Ricollegamento Allacciamento Comune di Collepietro
DN 100 (4"), DP 24 bar

00	20.02.20	EMISSIONE	MESCHINI	CECCONI	CAPRIOTTI		
INDICE	DATA	R E V I S I O N I			ELABORATO	VERIFICATO	APPROVATO
Dis. PG-SN-221			Comm. NR /19094				

Foglio
13
di 35
Scala
1:5000

STRUMENTI DI TUTELA E PIANIFICAZIONE NAZIONALI
(R.D. 3267/23 - D.Lgs. 152/06 - L. 353/2000)

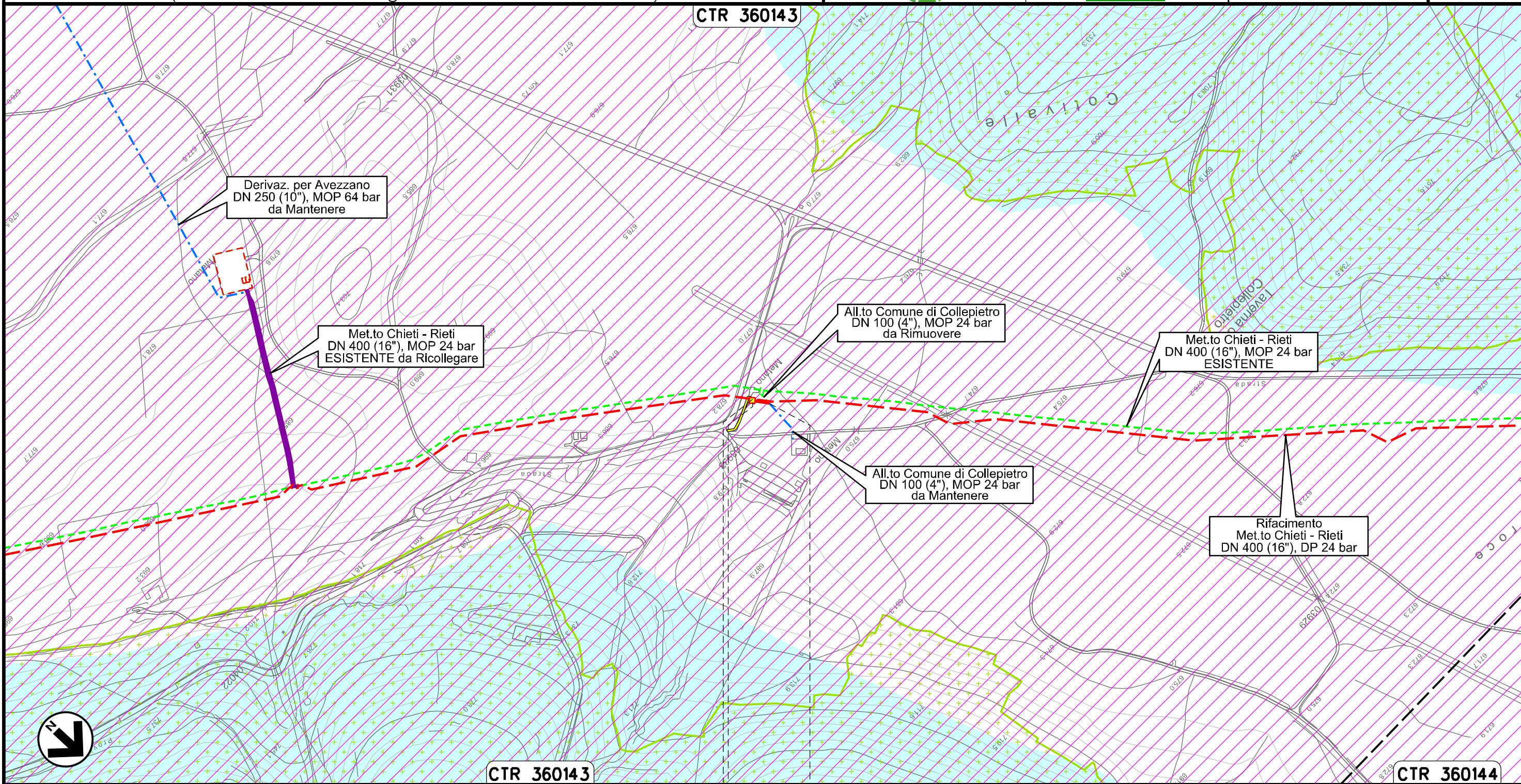

Il presente disegno e' di proprieta' aziendale - La Societa' tutelera' i propri diritti a termine di legge.

0+000 0+024

COLLEPIETRO
L'AQUILA

PIDA Loc. Taverna di Collepietro km 0+003

Ricollegamento Allacciamento Comune di Barisciano
DN 100 (4"), DP 24 bar

STRUMENTI DI TUTELA E PIANIFICAZIONE NAZIONALI
(R.D. 3267/23 - D.Lgs. 152/06 - L. 353/2000)

00	20.02.20	EMISSIONE	MESCHINI	CECCONI	CAPRIOTTI	Foglio 15	
INDICE	DATA	R E V I S I O N I			ELABORATO	VERIFICATO	APPROVATO
		Dis. PG-SN-221				di 35	
		Comm. NR /19094				Scala 1:5000	

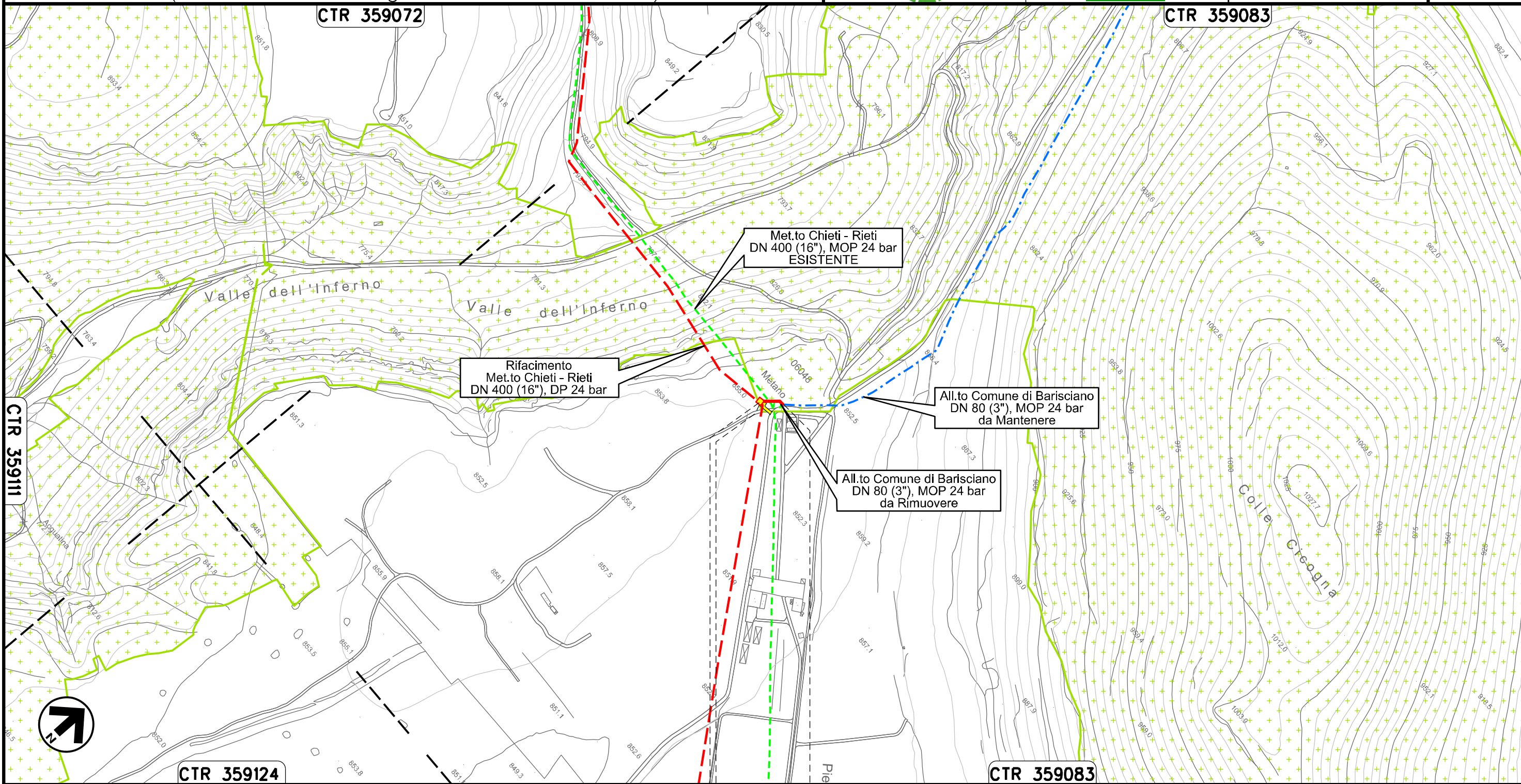



Il presente disegno e' di proprieta' aziendale - La Societa' tutelera i propri diritti a termine di legge.



PIDS Loc. Valle dell'Inferno
km 0+003



Ricollegamento Allacciamento Comune di San Demetrio ne' Vestini
DN 100 (4"), DP 24 bar

00	20.02.20	EMISSIONE	MESCHINI	CECCONI	CAPRIOTTI		
INDICE	DATA	R E V I S I O N I			ELABORATO	VERIFICATO	APPROVATO
							
Dis. PG-SN-221			Comm. NR /19094				

Foglio
16
di 35
Scala
1:5000

STRUMENTI DI TUTELA E PIANIFICAZIONE NAZIONALI
(R.D. 3267/23 - D.Lgs. 152/06 - L. 353/2000)

CTR 359072

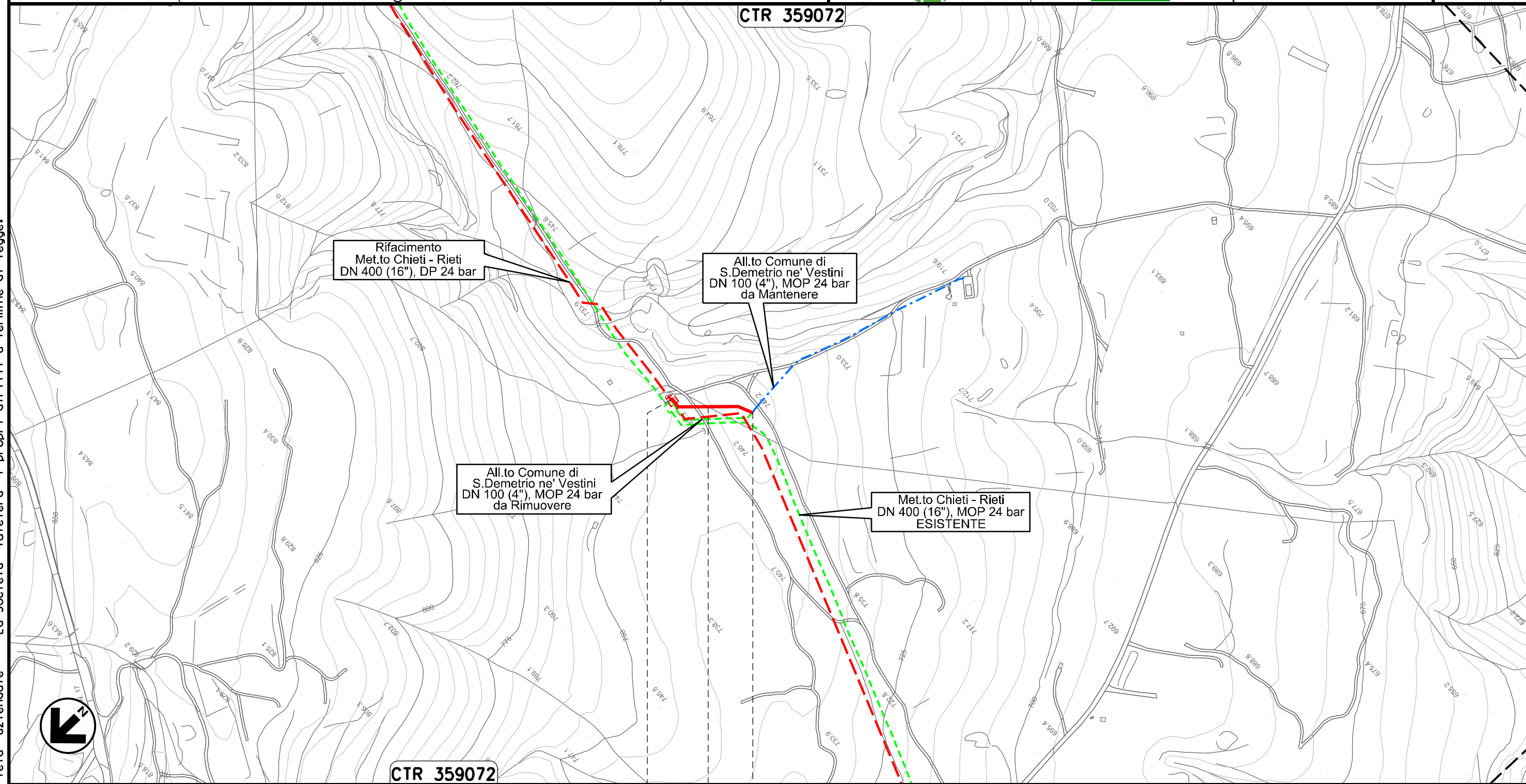

CTR 359072

0+000 0+113

POGGIO PICENZE ● ● SAN DEMETRIO NE' VESTINI
L'AQUILA

Il presente disegno e' di proprieta' aziendale - La Societa' tutelera' i propri diritti a termine di legge.

Ricollegamento Allacciamento Comune di Poggio Picenze
DN 100 (4"), DP 24 bar

00	20.02.20	EMISSIONE	MESCHINI	CECCONI	CAPRIOTTI		
INDICE	DATA	R E V I S I O N I			ELABORATO	VERIFICATO	APPROVATO
Dis. PG-SN-221			Comm. NR /19094				

Foglio
17
di 35
Scala
1:5000

STRUMENTI DI TUTELA E PIANIFICAZIONE NAZIONALI
(R.D. 3267/23 - D.Lgs. 152/06 - L. 353/2000)



CTR 359073

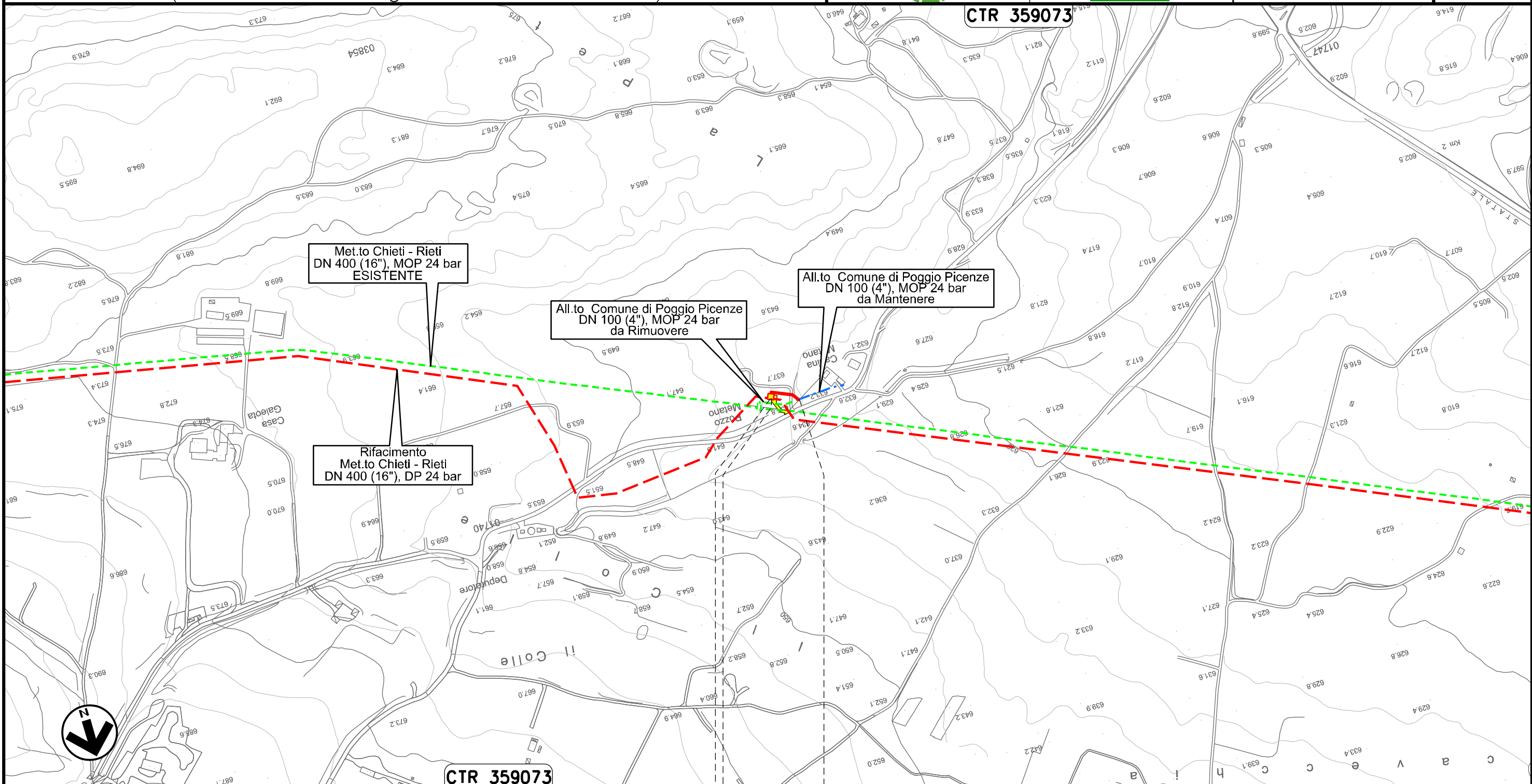

0+000 0+047



POGGIO PICENZE
L'AQUILA

PIDA Loc. La Petrarà
km 0+003

Il presente disegno e' di proprieta' aziendale - La Societa' tutelera' i propri diritti a termine di legge.

Ricollegamento Allacciamento Metanodotto L'Aquila-Barisciano
DN 100 (4"), DP 24 bar

STRUMENTI DI TUTELA E PIANIFICAZIONE NAZIONALI
(R.D. 3267/23 - D.Lgs. 152/06 - L. 353/2000)

00	20.02.20	EMISSIONE	MESCHINI	CECCONI	CAPRIOTTI		
INDICE	DATA	R E V I S I O N I			ELABORATO	VERIFICATO	APPROVATO
							
			Dis. PG-SN-221				
			Comm. NR /19094				

Foglio
18
di 35
Scala
1:5000

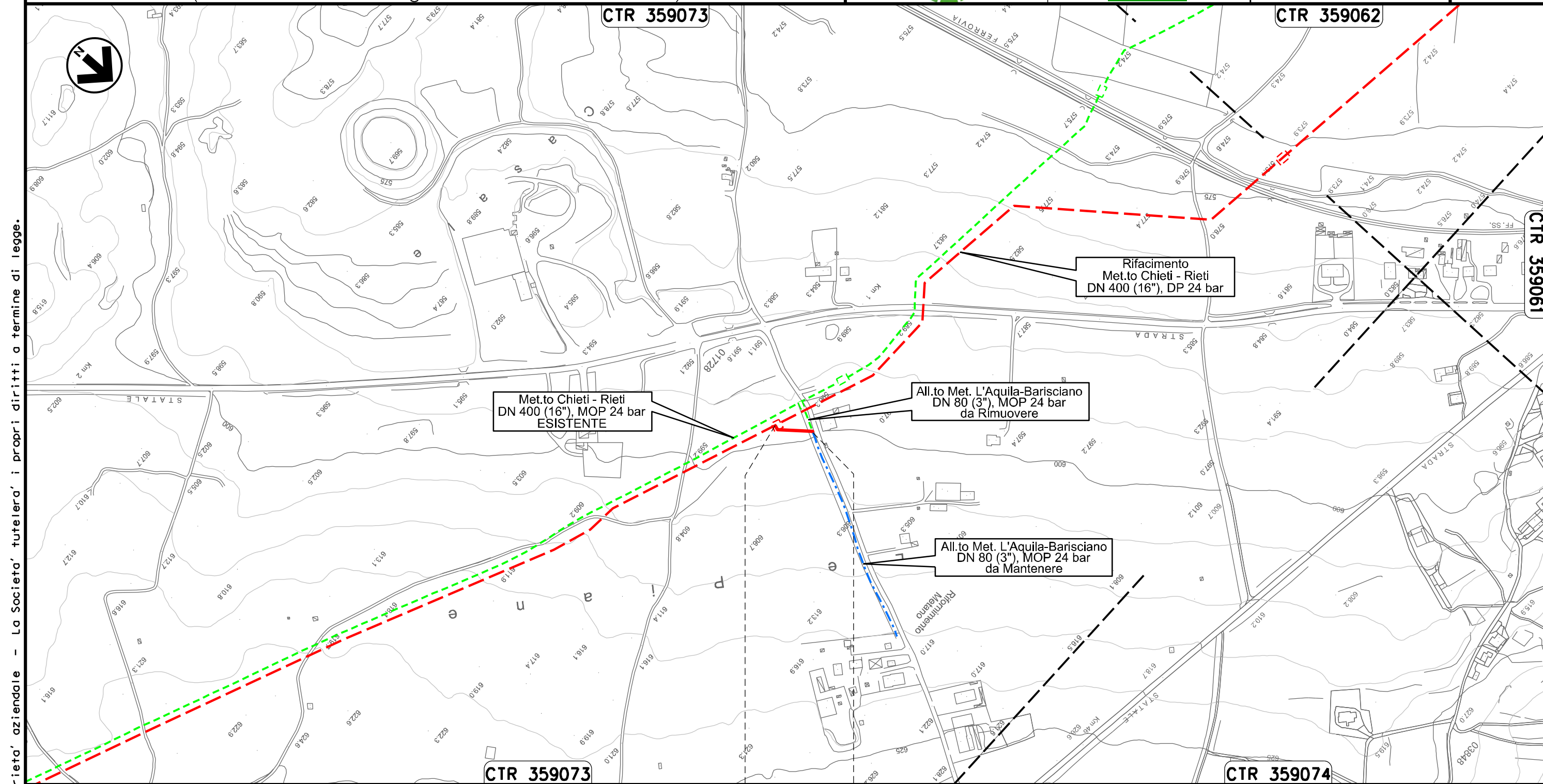

Il presente disegno e' di proprieta' aziendale - La Societa' tutelera' i propri diritti a termine di legge.

0+000 0+053

BARISCIANO
L'AQUILA



Ricollegamento Allacciamento Comune De L'Aquila I° Presa
DN 150 (6"), DP 24 bar

00	20.02.20	EMISSIONE	MESCHINI	CECCONI	CAPRIOTTI	Foglio
INDICE	DATA	R E V I S I O N I	ELABORATO	VERIFICATO	APPROVATO	19
			Dis. PG-SN-221			di 35
			Comm. NR /19094			Scala 1:10000

STRUMENTI DI TUTELA E PIANIFICAZIONE NAZIONALI
(R.D. 3267/23 - D.Lgs. 152/06 - L. 353/2000)

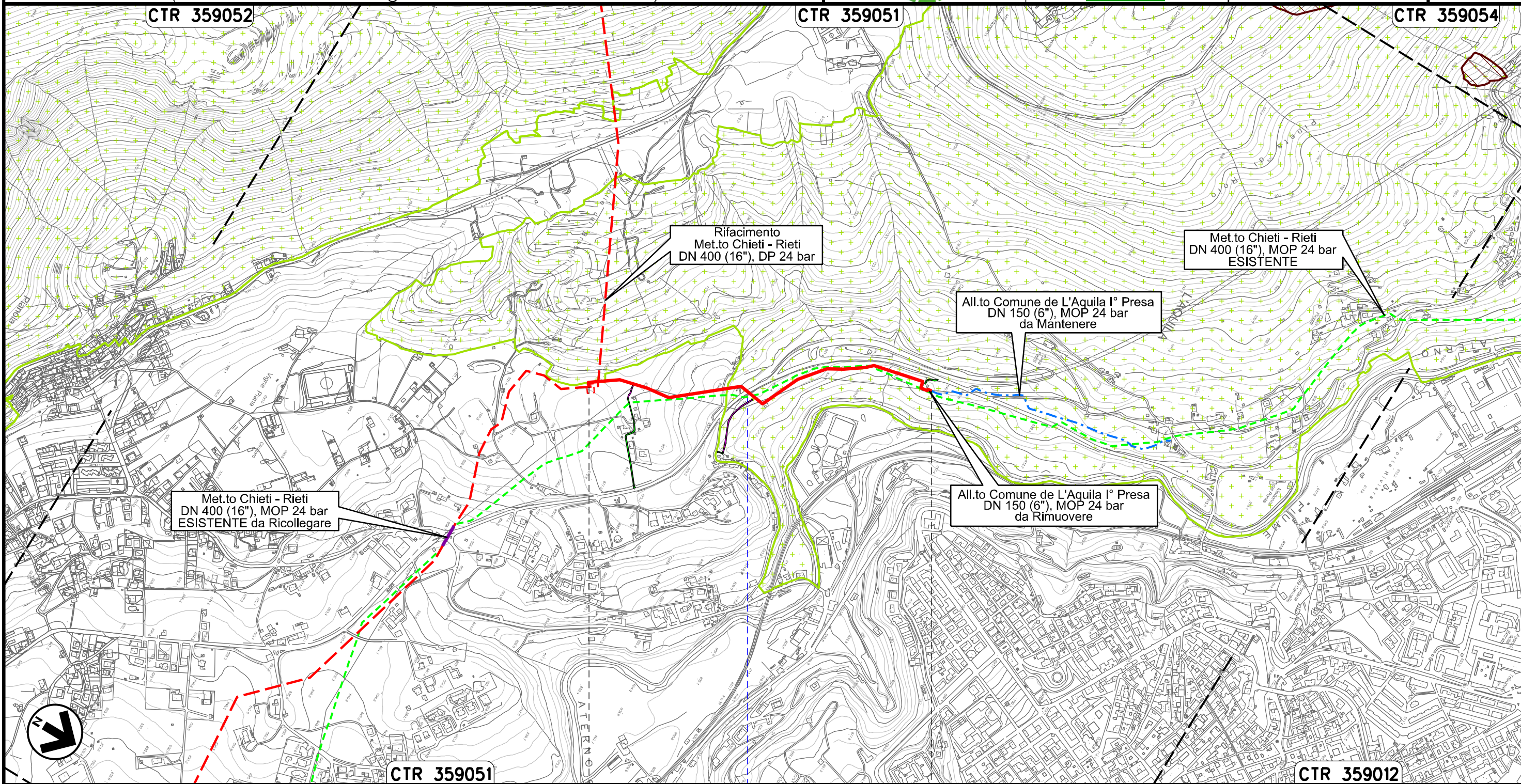

0+000 0+973

L'AQUILA
L'AQUILA

S.S. n.684



Il presente disegno e' di proprieta' aziendale - La Societa' tutelera' i propri diritti a termine di legge.

Ricollegamento Allacciamento Comune De L'Aquila II° Presa
DN 150 (6"), DP 24 bar

STRUMENTI DI TUTELA E PIANIFICAZIONE NAZIONALI
(R.D. 3267/23 - D.Lgs. 152/06 - L. 353/2000)

00	20.02.20	EMISSIONE	MESCHINI	CECCONI	CAPRIOTTI		
INDICE	DATA	R E V I S I O N I			ELABORATO	VERIFICATO	APPROVATO
Dis. PG-SN-221			Comm. NR /19094				

Foglio
20
di 35
Scala
1:10000

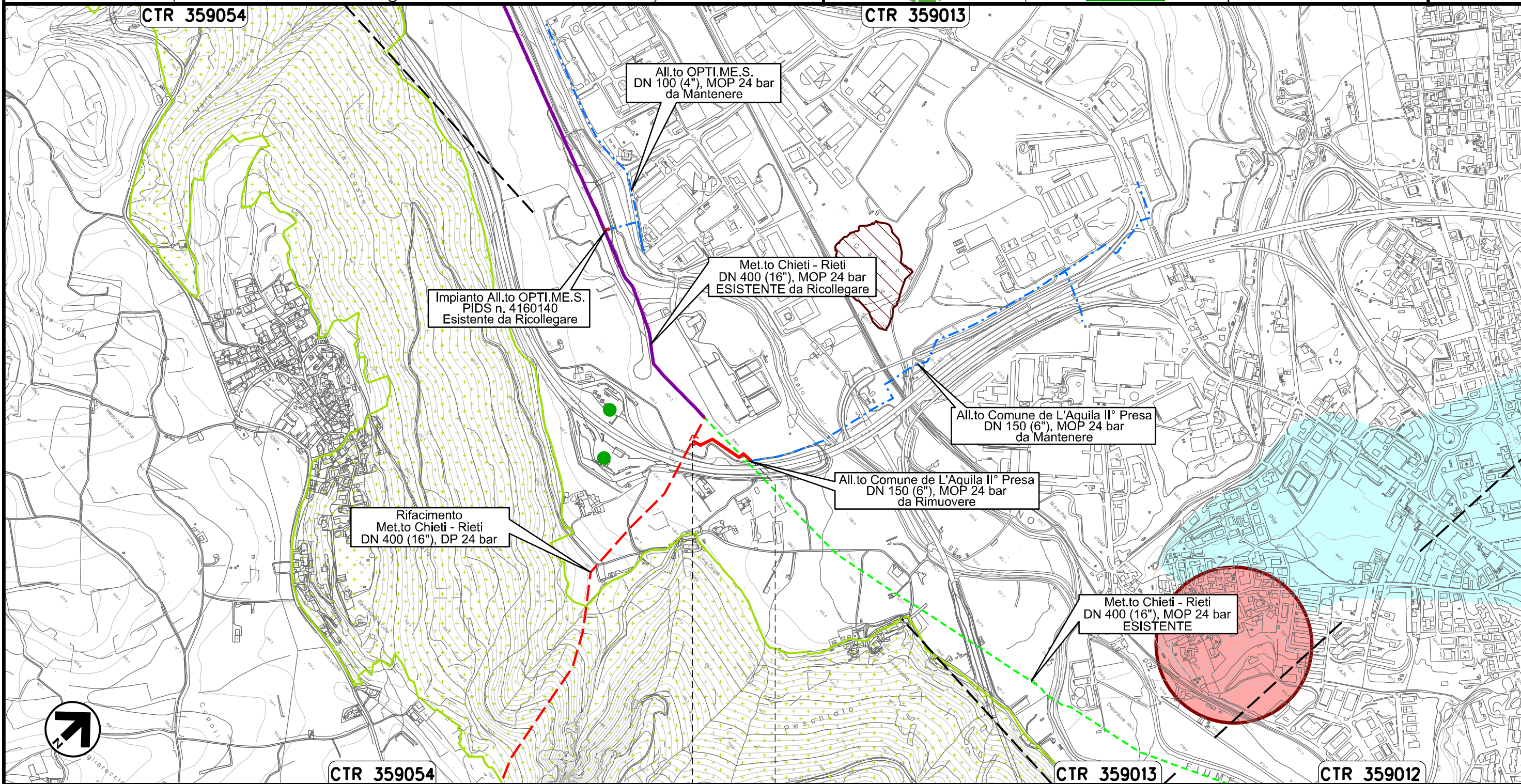



0+000 0+184

L'AQUILA
L'AQUILA

Il presente disegno e' di proprieta' aziendale - La Societa' tutelera' i propri diritti a termine di legge.

Ricollegamento Allacciamento Cementificio Sacchi
DN 100 (4"), DP 24 bar

00	20.02.20	EMISSIONE	MESCHINI	CECCONI	CAPRIOTTI		
INDICE	DATA	R E V I S I O N I			ELABORATO	VERIFICATO	APPROVATO
							
			Dis. PG-SN-221		Scala		
			Comm. NR /19094		1:5000		

Foglio
21
di 35
Scala
1:5000

STRUMENTI DI TUTELA E PIANIFICAZIONE NAZIONALI
(R.D. 3267/23 - D.Lgs. 152/06 - L. 353/2000)

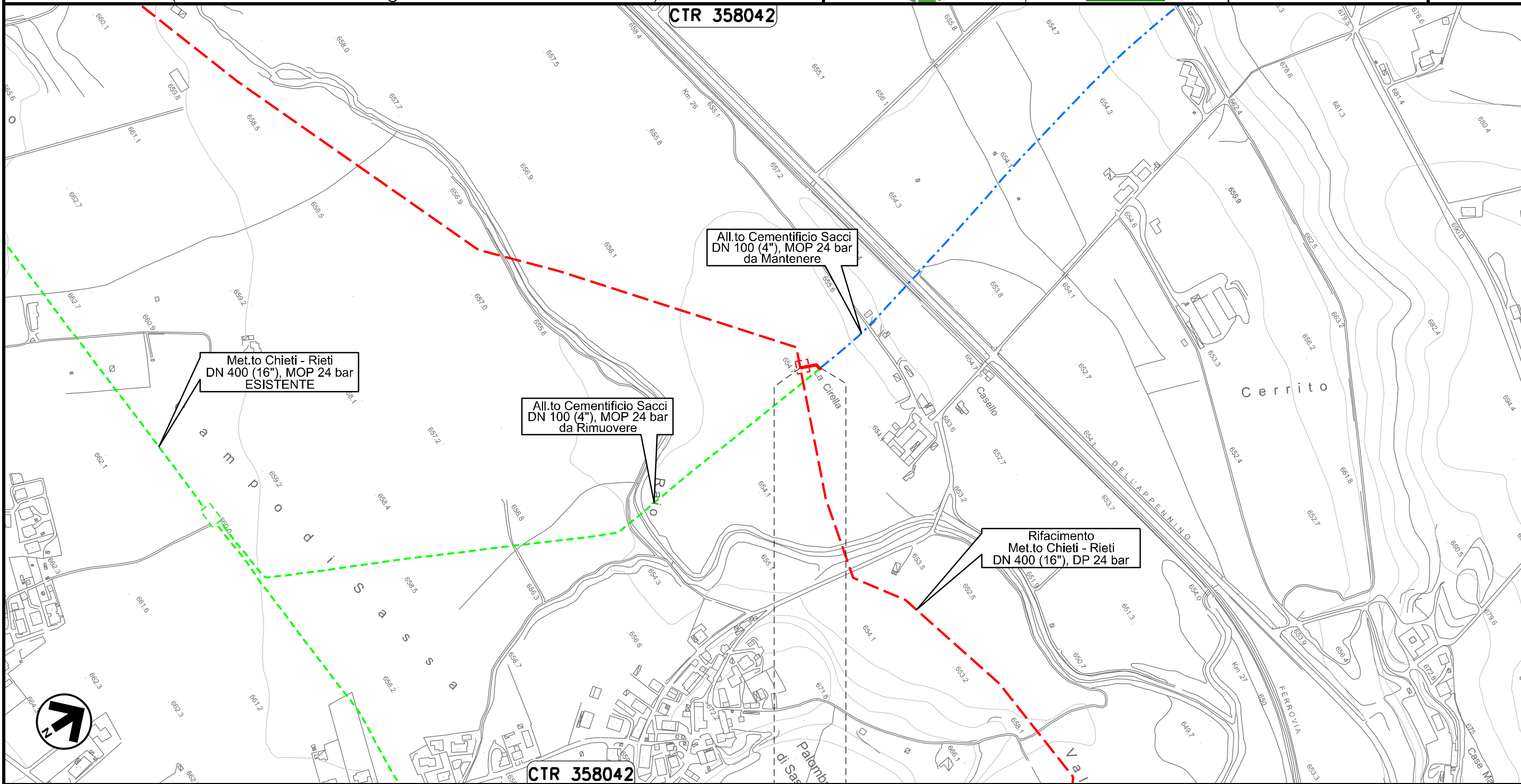



Il presente disegno e' di proprieta' aziendale - La Societa' tutelera' i propri diritti a termine di legge.

0+000 0+029

L'AQUILA
L'AQUILA

Ricollegamento Allacciamento Comune De L'Aquila IV° Presa
DN 150 (6"), DP 24 bar

00	20.02.20	EMISSIONE	MESCHINI	CECCONI	CAPRIOTTI		
INDICE	DATA	R E V I S I O N I			ELABORATO	VERIFICATO	APPROVATO
							
			Dis. PG-SN-221		Foglio 22 di 35		
			Comm. NR /19094		Scala 1:10000		

STRUMENTI DI TUTELA E PIANIFICAZIONE NAZIONALI
(R.D. 3267/23 - D.Lgs. 152/06 - L. 353/2000)

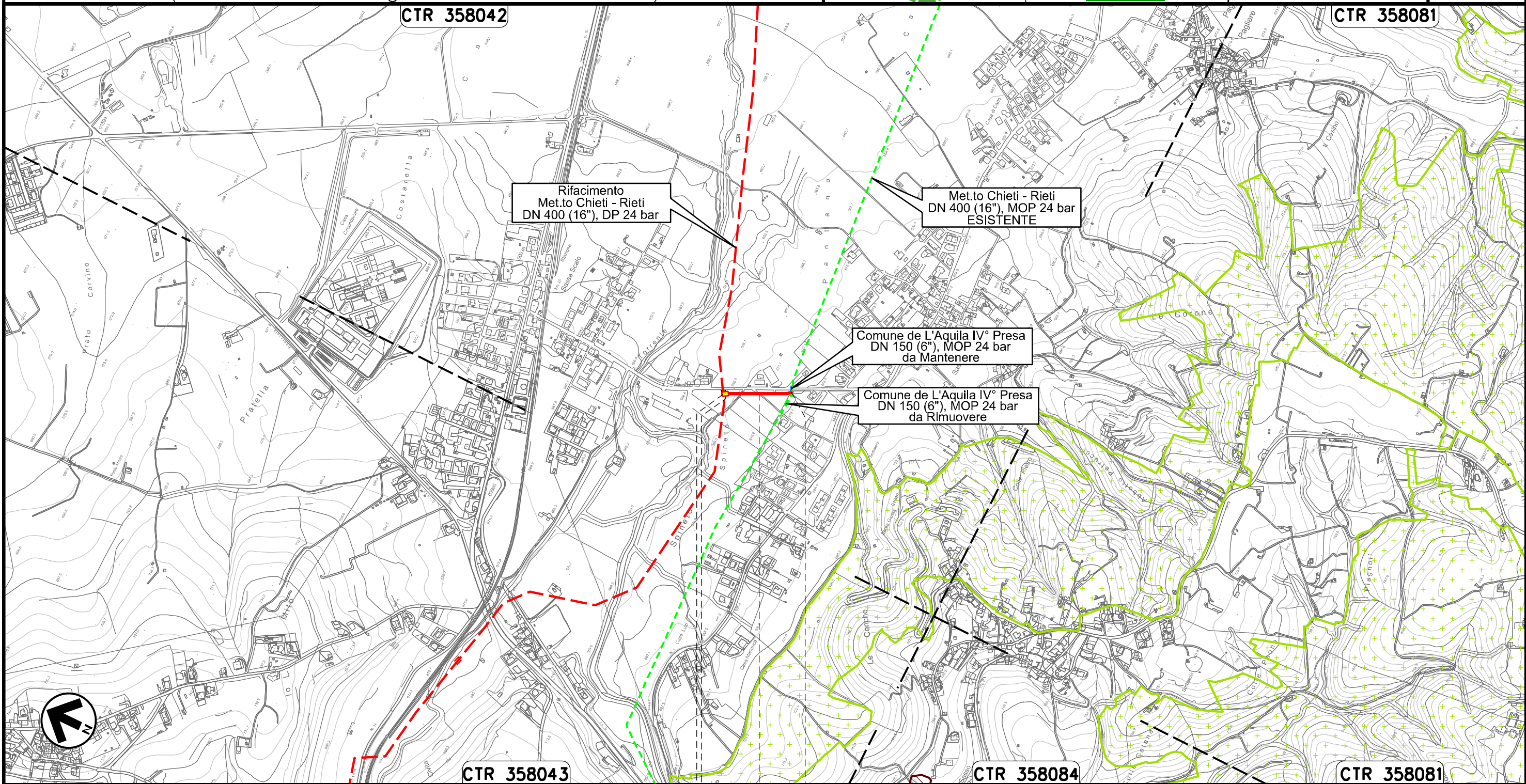

0+000 0+176

L'AQUILA
L'AQUILA

 PIDA Loc. Spineto km 0+003

 Strada Comunale

Il presente disegno e' di proprieta' aziendale - La Societa' tutelera' i propri diritti a termine di legge.

Derivazione Comune di Scoppito I° Presa e Albert Farma
DN 100 (4"), DP 24 bar

STRUMENTI DI TUTELA E PIANIFICAZIONE NAZIONALI
(R.D. 3267/23 - D.Lgs. 152/06 - L. 353/2000)

00	20.02.20	EMISSIONE	MESCHINI	CECCONI	CAPRIOTTI	Foglio 23 di 35
INDICE	DATA	REVISIONI	ELABORATO	VERIFICATO	APPROVATO	
 			Dis. PG-SN-221		Scala 1:10000	
			Comm. NR /19094			

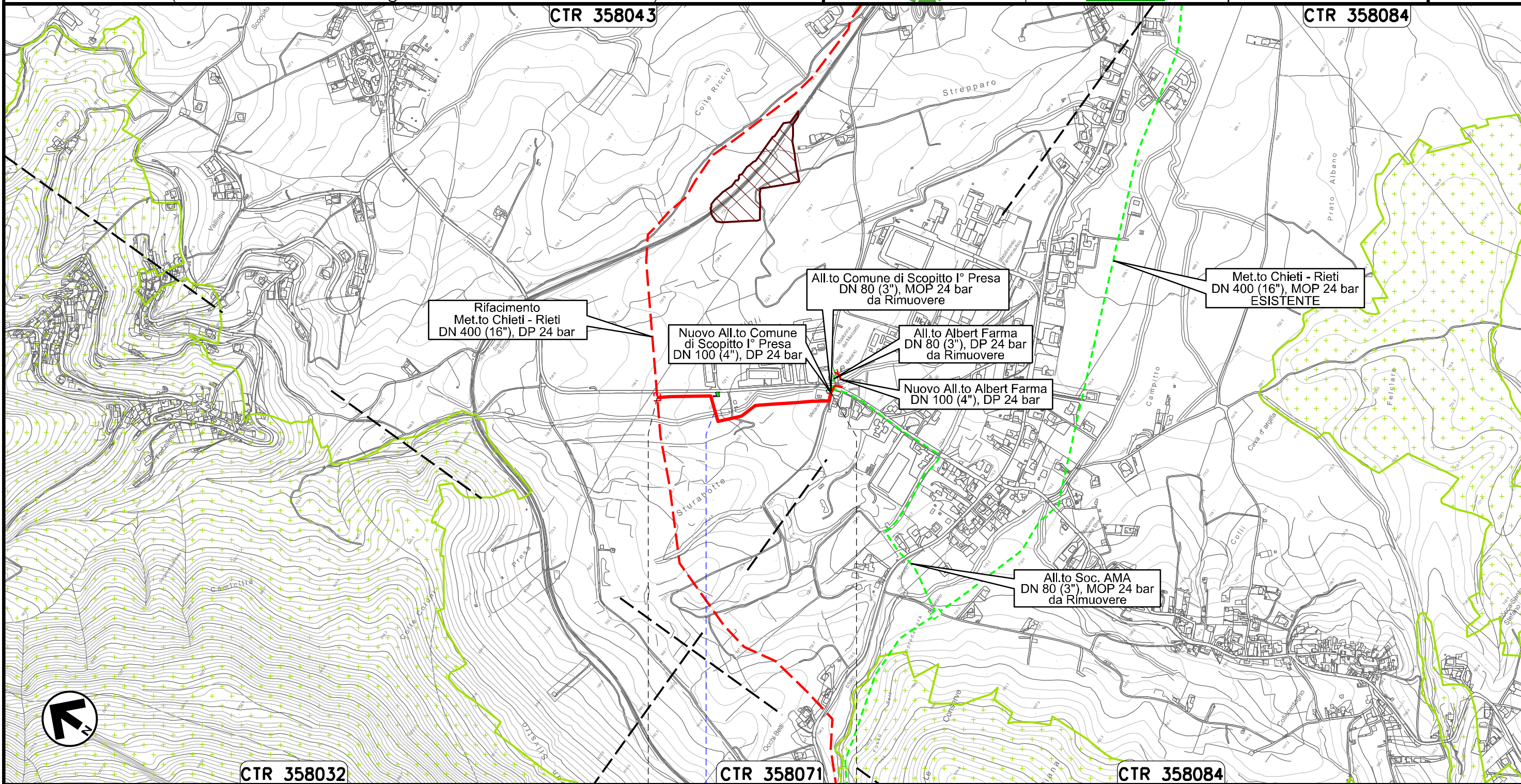

Il presente disegno e' di proprieta' aziendale - La Societa' tutelera' i propri diritti a termine di legge.

Nuovo Allacciamento Comune di Scoppito l' Presa
DN 100 (4"), DP 24 bar

00	20.02.20	EMISSIONE	MESCHINI	CECCONI	CAPRIOTTI	Foglio 24 di 35
INDICE	DATA	REVISIONI	ELABORATO	VERIFICATO	APPROVATO	
			Dis. PG-SN-221			Scala 1:5000
			Comm. NR /19094			

STRUMENTI DI TUTELA E PIANIFICAZIONE NAZIONALI
(R.D. 3267/23 - D.Lgs. 152/06 - L. 353/2000)

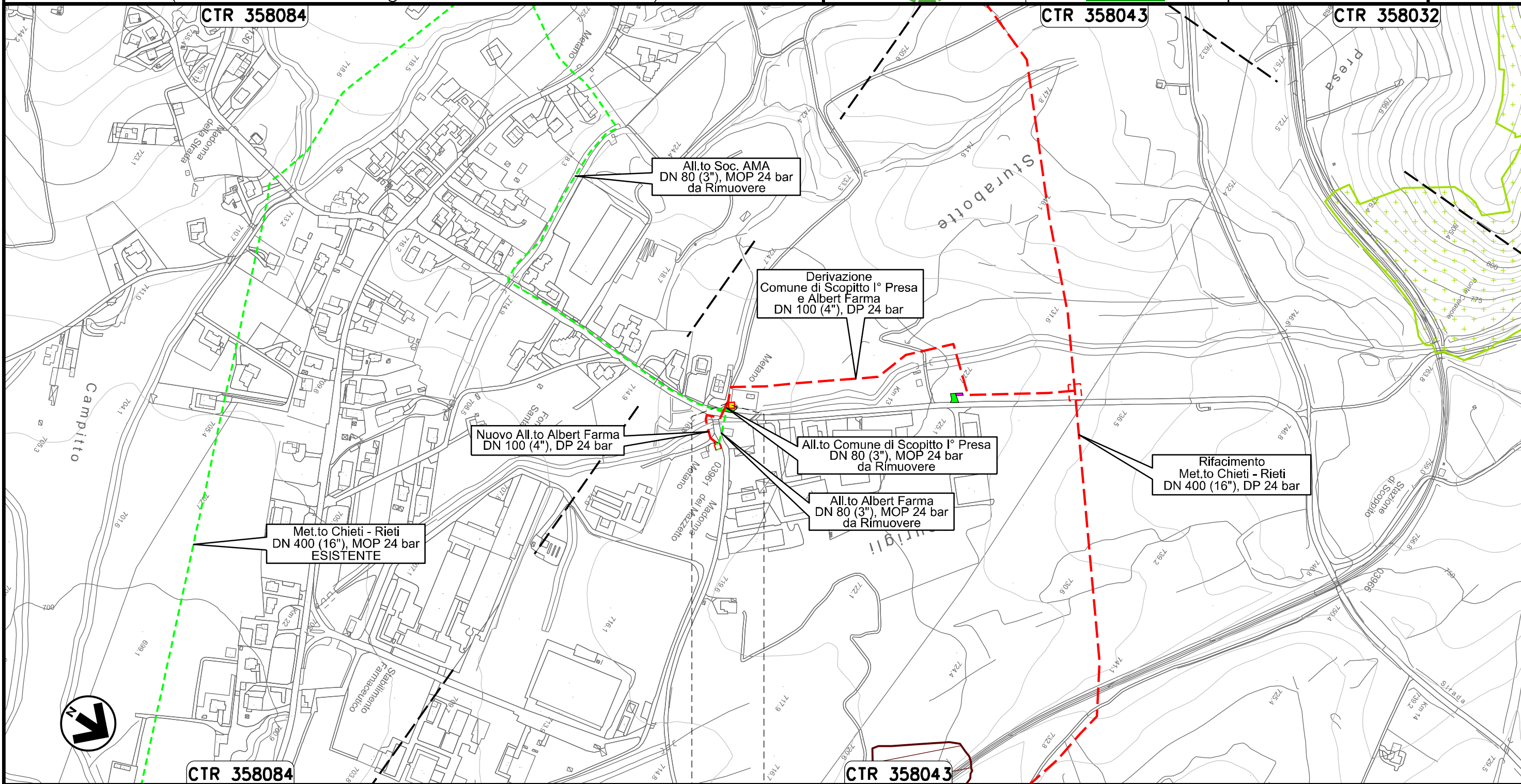

Il presente disegno e' di proprieta' aziendale - La Societa' tutelera' i propri diritti a termine di legge.

0+000 0+006

SCOPPITO
L'AQUILA
PIDA Loc. Sturabotte km 0+006

Nuovo Allacciamento Albert Farma
DN 100 (4"), DP 24 bar

STRUMENTI DI TUTELA E PIANIFICAZIONE NAZIONALI
(R.D. 3267/23 - D.Lgs. 152/06 - L. 353/2000)

00	20.02.20	EMISSIONE	MESCHINI	CECCONI	CAPRIOTTI		
INDICE	DATA	R E V I S I O N I			ELABORATO	VERIFICATO	APPROVATO
		Dis. PG-SN-221					
		Comm. NR /19094					

Foglio
25
di 35
Scala
1:5000

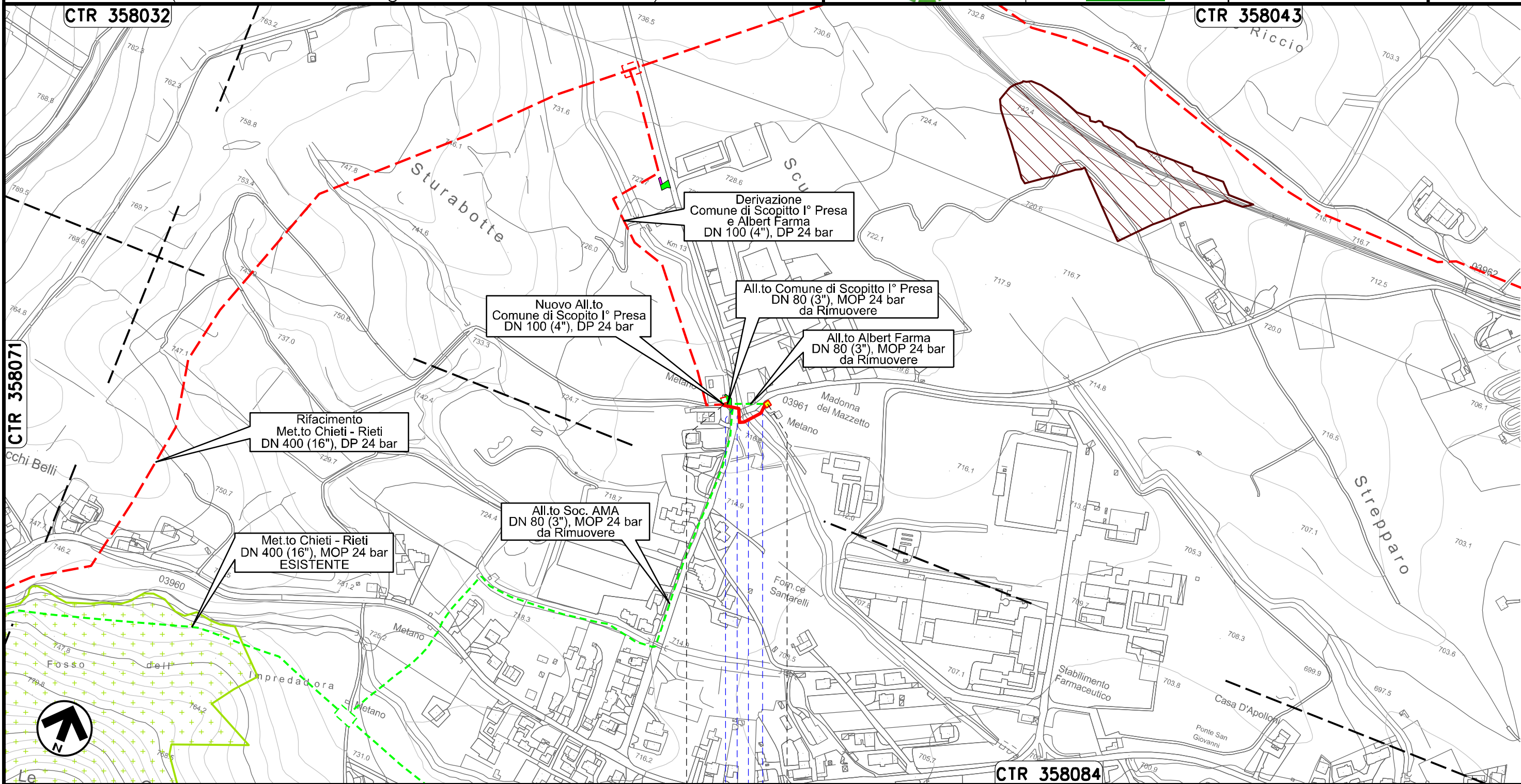

Il presente disegno e' di proprieta' aziendale - La Societa' tutelera' i propri diritti a termine di legge.

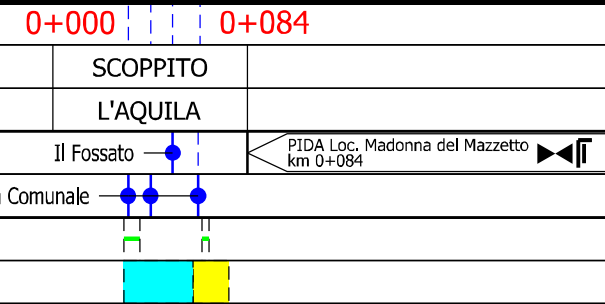

Ricollegamento Allacciamento Comune di Scoppito II' Presa
DN 100 (4"), DP 24 bar

00	20.02.20	EMISSIONE	MESCHINI	CECCONI	CAPRIOTTI		
INDICE	DATA	R E V I S I O N I			ELABORATO	VERIFICATO	APPROVATO
			Dis.	PG-SN-221		Foglio 26 di 35	
			Comm.	NR /19094		Scala 1:5000	

STRUMENTI DI TUTELA E PIANIFICAZIONE NAZIONALI
(R.D. 3267/23 - D.Lgs. 152/06 - L. 353/2000)

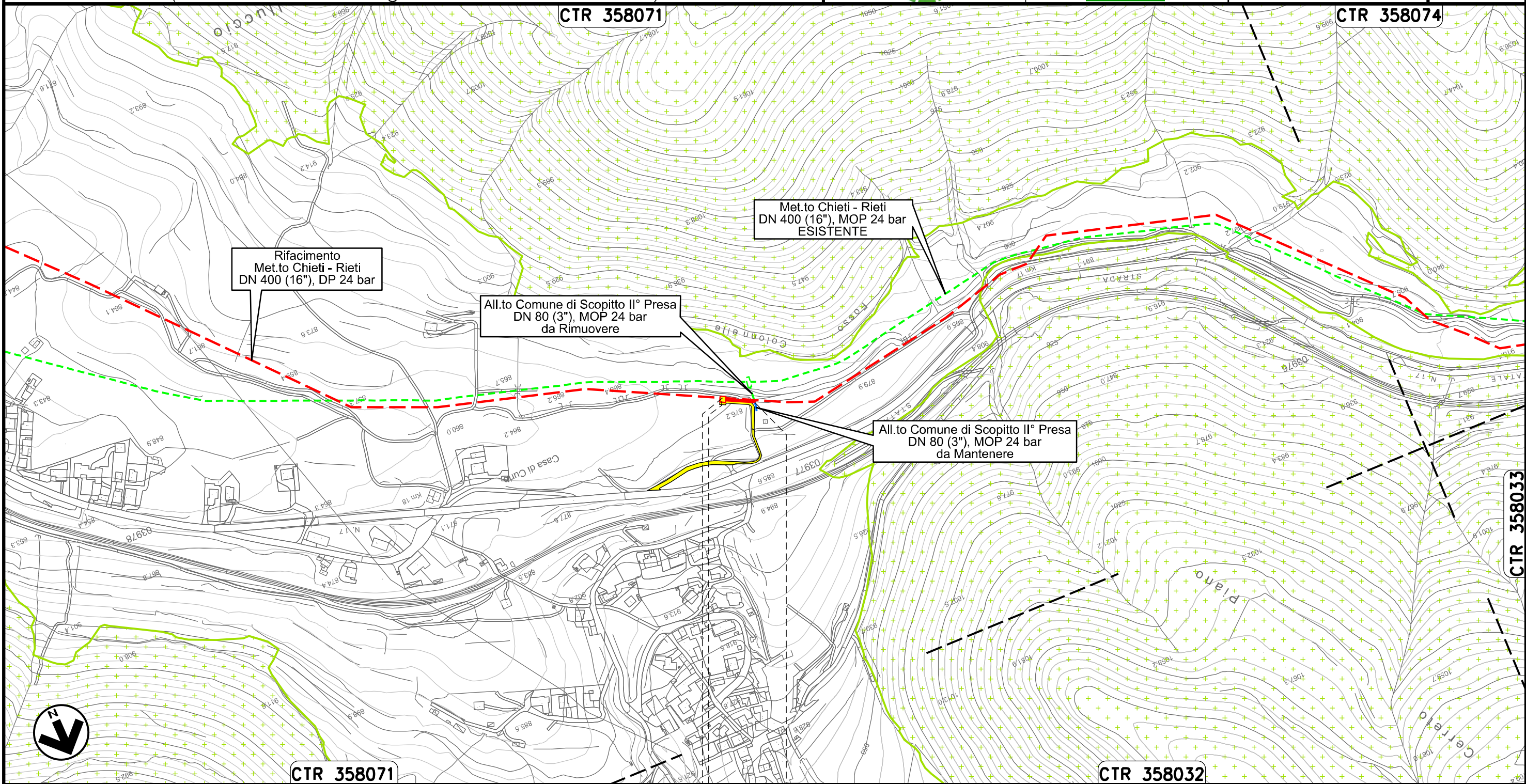

Il presente disegno e' di proprieta' aziendale - La Societa' tutelera' i propri diritti a termine di legge.

0+000 0+044

SCOPPITO
L'AQUILA

PIDA Loc. Casa di Curto
km 0+003

Ricollegamento Allacciamento Comune di Scoppito III° Presa
DN 100 (4"), DP 24 bar

00	20.02.20	EMISSIONE	MESCHINI	CECCONI	CAPRIOTTI	Foglio 27 di 35
INDICE	DATA	R E V I S I O N I	ELABORATO	VERIFICATO	APPROVATO	Scala 1:5000
			Dis.	PG-SN-221		
			Comm.	NR /19094		

STRUMENTI DI TUTELA E PIANIFICAZIONE NAZIONALI
(R.D. 3267/23 - D.Lgs. 152/06 - L. 353/2000)

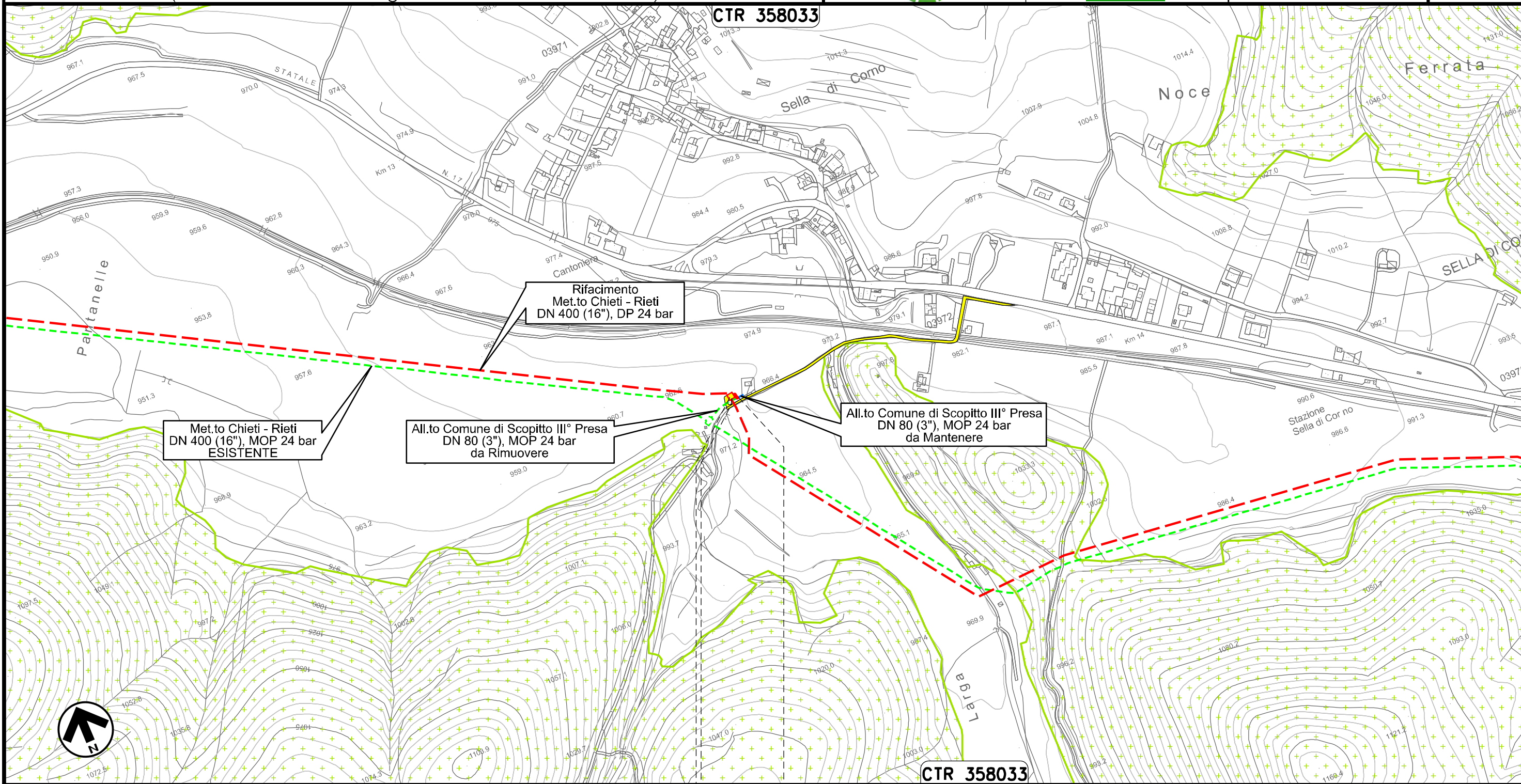

Rifacimento
Met.to Chieti - Rieti
DN 400 (16"), DP 24 bar

Met.to Chieti - Rieti
DN 400 (16"), MOP 24 bar
ESISTENTE

All.to Comune di Scoppito III° Presa
DN 80 (3"), MOP 24 bar
da Rimuovere

All.to Comune di Scoppito III° Presa
DN 80 (3"), MOP 24 bar
da Mantenere

0+000 0+015

SCOPPITO
L'AQUILA

PIDA Loc. Sella di Corno
km 0+003

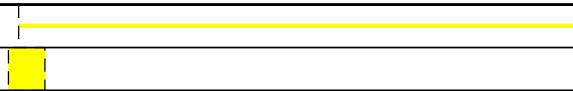

Il presente disegno e' di proprieta' aziendale - La Societa' tutelera' i propri diritti a termine di legge.

Ricollegamento Allacciamento Comune di Antrodoco II° Presa
DN 100 (4"), DP 24 bar

STRUMENTI DI TUTELA E PIANIFICAZIONE NAZIONALI
(R.D. 3267/23 - D.Lgs. 152/06 - L. 353/2000)

00	20.02.20	EMISSIONE	MESCHINI	CECCONI	CAPRIOTTI
INDICE	DATA	REVISIONI	ELABORATO	VERIFICATO	APPROVATO
			Dis. PG-SN-221		
			Comm. NR /19094		

Foglio
28
di 35
Scala
1:5000



CTR 358021

All.to Comune di Antrodoco II° Presa
DN 100 (4"), MOP 24 bar
da Rimuovere

Met.to Chieti - Rieti
DN 400 (16"), MOP 24 bar
ESISTENTE

Rifacimento
Met.to Chieti - Rieti
DN 400 (16"), DP 24 bar

All.to Comune di Antrodoco II° Presa
DN 100 (4"), MOP 24 bar
da Mantenere

Microtunnel
"Rocca di Corno"
L= 240 m

Il presente disegno e' di proprieta' aziendale - La Societa' tutelera' i propri diritti a termine di legge.



CTR 358021

0+000



0+079

ANTRODOCO

RIETI

Ricollegamento Allacciamento Comune di Borgo Velino
DN 100 (4"), DP 24 bar

STRUMENTI DI TUTELA E PIANIFICAZIONE NAZIONALI
(R.D. 3267/23 - D.Lgs. 152/06 - L. 353/2000)

00	20.02.20	EMISSIONE	MESCHINI	CECCONI	CAPRIOTTI
INDICE	DATA	R E V I S I O N I		ELABORATO	VERIFICATO
					
			Dis.	PG-SN-221	
			Comm.	NR /19094	

Foglio
29
di 35
Scala
1:10000

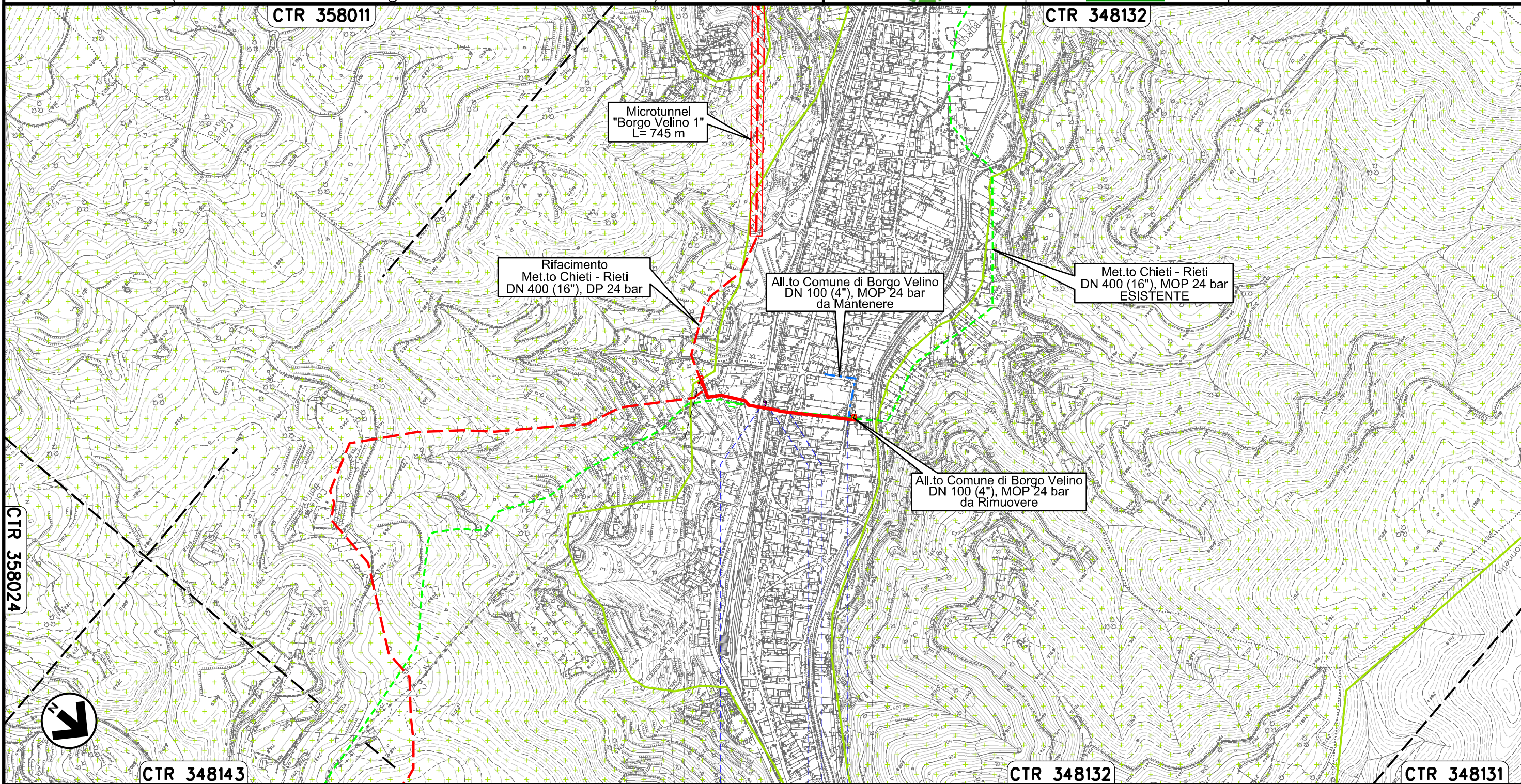

Il presente disegno e' di proprieta' aziendale - La Societa' tutelera' i propri diritti a termine di legge.

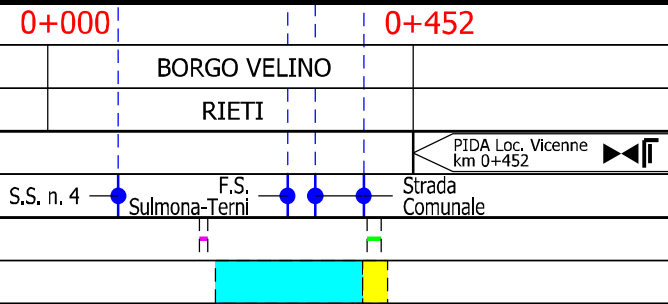

Ricollegamento Allacciamento Comune di Castel S. Angelo
DN 100 (4"), DP 24 bar

STRUMENTI DI TUTELA E PIANIFICAZIONE NAZIONALI
(R.D. 3267/23 - D.Lgs. 152/06 - L. 353/2000)

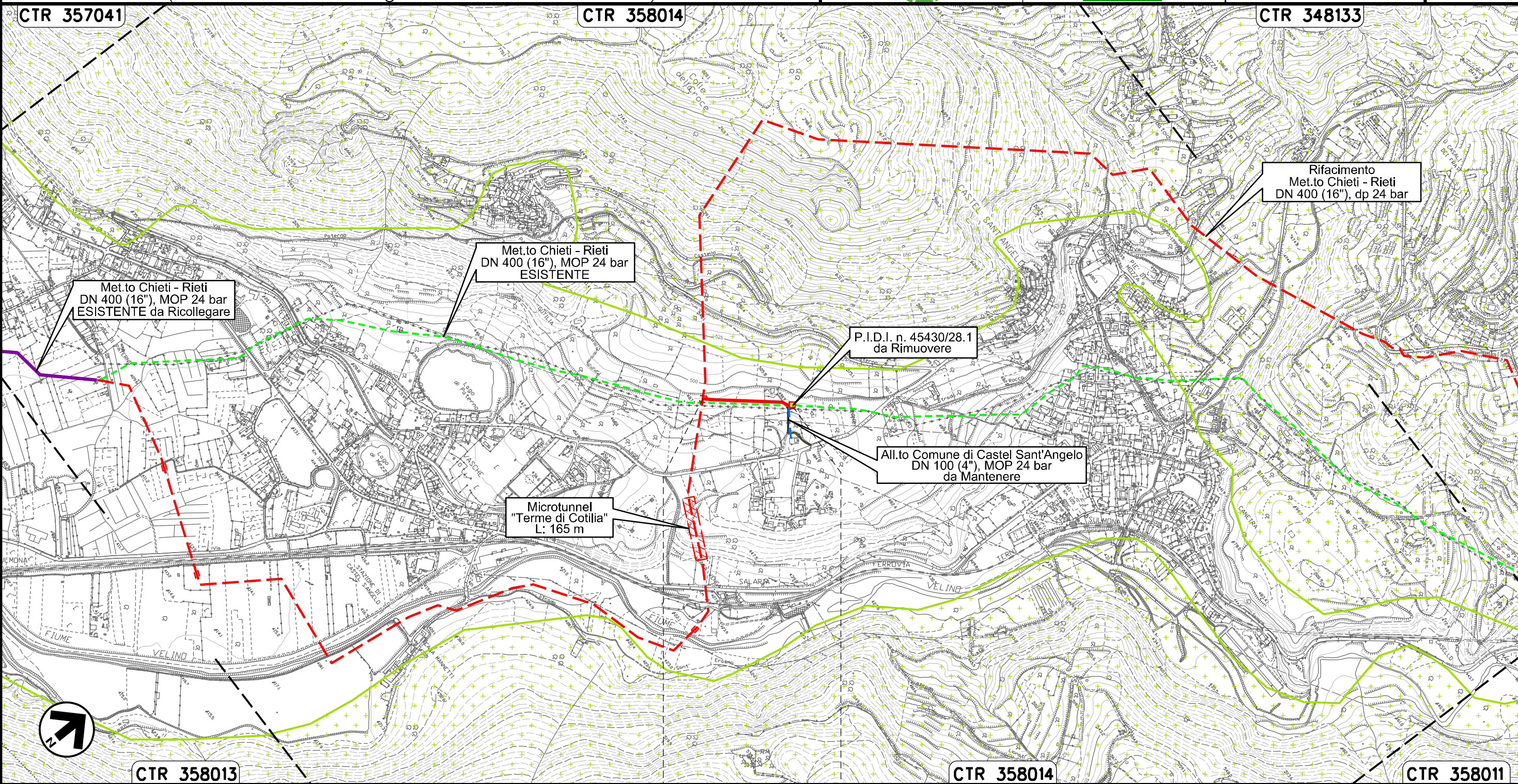

00	20.02.20	EMISSIONE	MESCHINI	CECCONI	CAPRIOTTI	Foglio
INDICE	DATA	R E V I S I O N I	ELABORATO	VERIFICATO	APPROVATO	30
			Dis. PG-SN-221			di 35
			Comm. NR /19094			Scala
						1:10000



Il presente disegno e' di proprieta' aziendale - La Societa' tutelera' i propri diritti a termine di legge.

Ricollegamento Allacciamento Comune di Rieti III° Presa
DN 100 (4"), DP 24 bar

STRUMENTI DI TUTELA E PIANIFICAZIONE NAZIONALI
(R.D. 3267/23 - D.Lgs. 152/06 - L. 353/2000)

00	20.02.20	EMISSIONE	MESCHINI	CECCONI	CAPRIOTTI		
INDICE	DATA	R E V I S I O N I			ELABORATO	VERIFICATO	APPROVATO
						Dis. PG-SN-221	
			Comm. NR /19094			Scala 1:5000	

Foglio
31
di 35
Scala
1:5000

CTR 357031

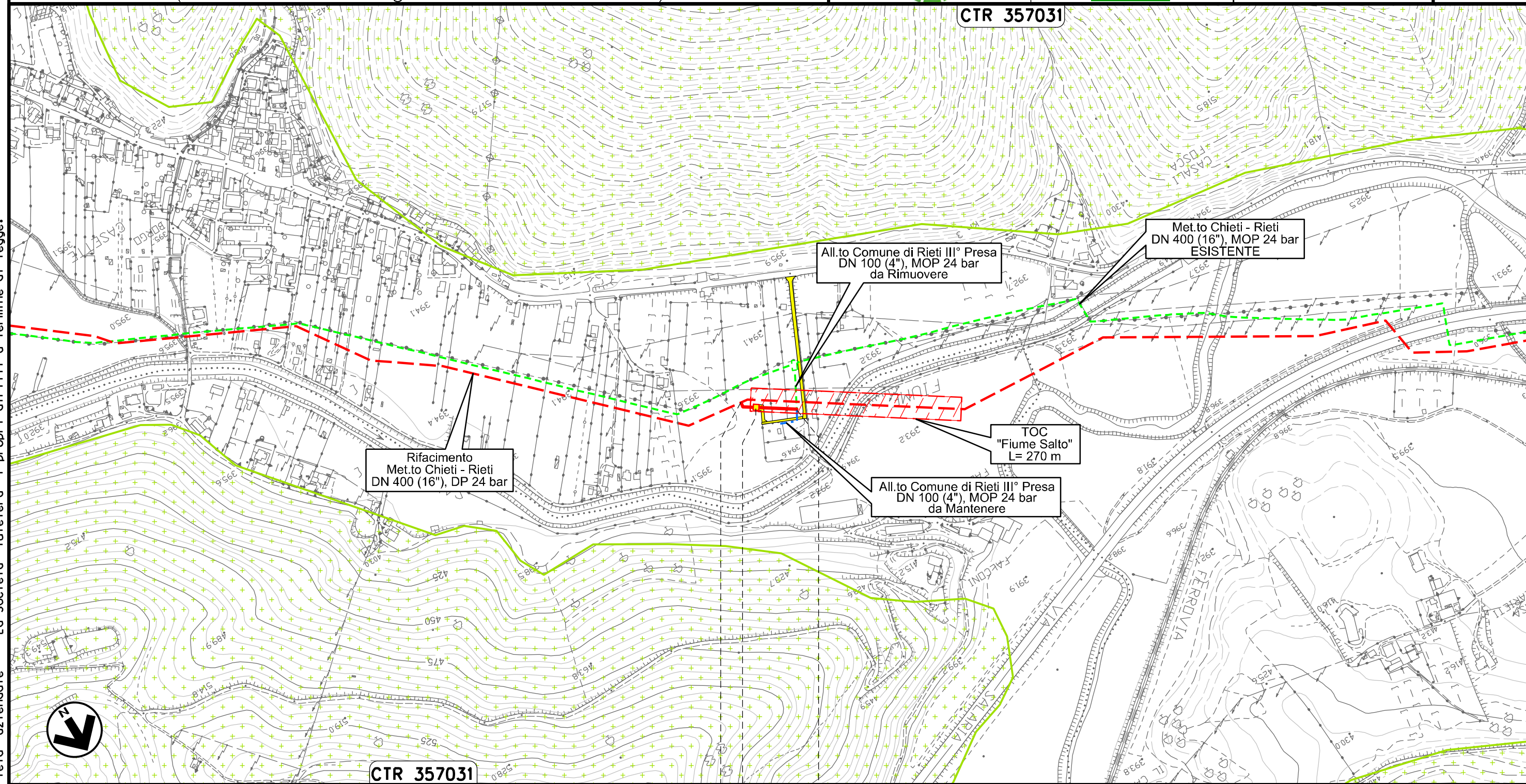



0+000 0+076

RIETI
RIETI

 PIDA Loc. C.ii Fosca km 0+025

Il presente disegno e' di proprieta' aziendale - La Societa' tutelera' i propri diritti a termine di legge.

Ricollegamento Potenziamento Der. per Vazia
DN 200 (8"), DP 24 bar

00	20.02.20	EMISSIONE	MESCHINI	CECCONI	CAPRIOTTI		
INDICE	DATA	R E V I S I O N I			ELABORATO	VERIFICATO	APPROVATO
							
			Dis. PG-SN-221				
			Comm. NR /19094				

Foglio
32
di 35
Scala
1:5000

STRUMENTI DI TUTELA E PIANIFICAZIONE NAZIONALI
(R.D. 3267/23 - D.Lgs. 152/06 - L. 353/2000)

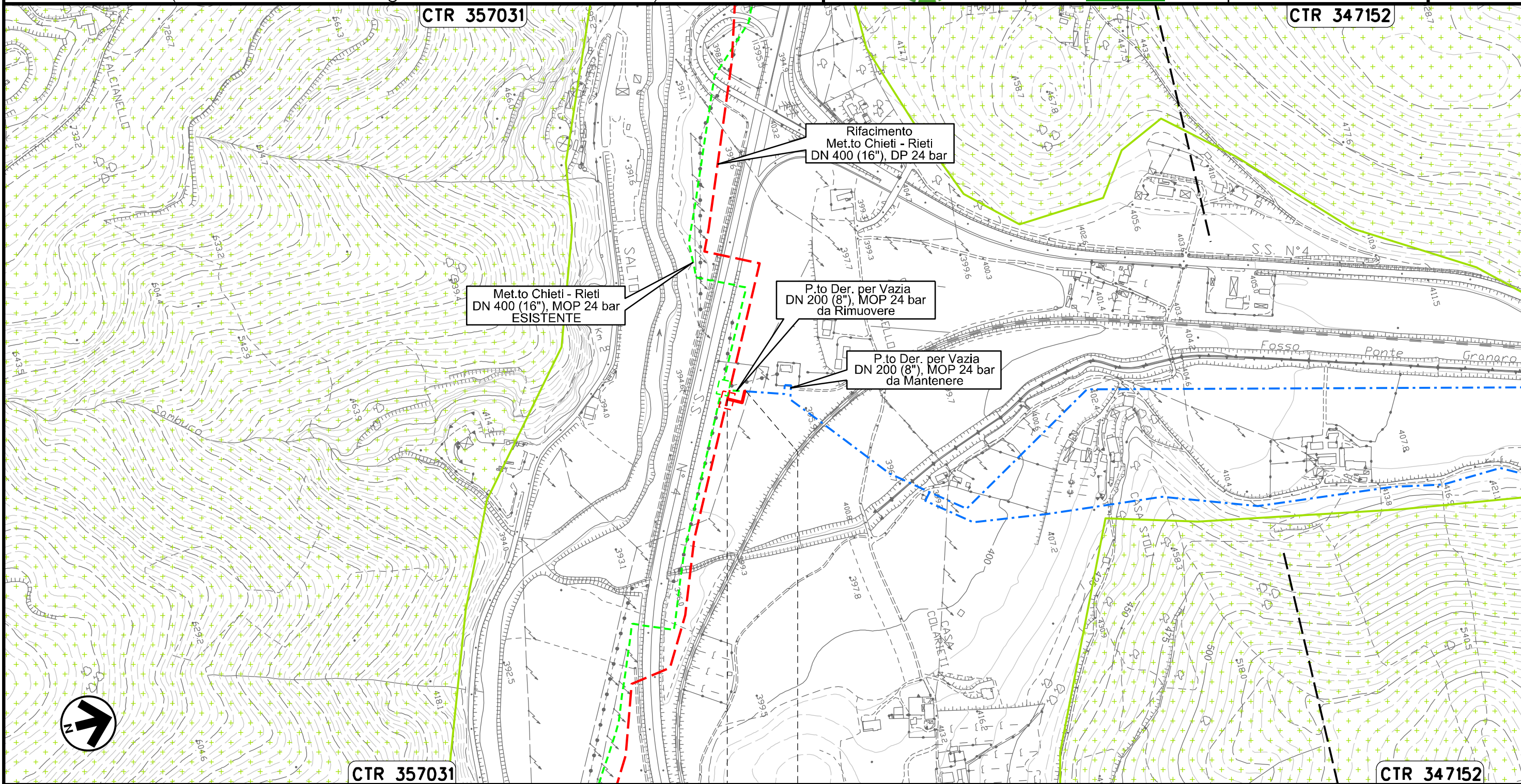

0+000 0+036

RIETI
RIETI

Il presente disegno e' di proprieta' aziendale - La Societa' tutelera' i propri diritti a termine di legge.

Ricollegamento MET.TO RIETI - ROMA
DN 300 (12"), DP 24 bar

00	20.02.20	EMISSIONE	MESCHINI	CECCONI	CAPRIOTTI	Foglio
INDICE	DATA	R E V I S I O N I	ELABORATO	VERIFICATO	APPROVATO	33
			Dis. PG-SN-221			di 35
			Comm. NR /19094			Scala 1:10000

STRUMENTI DI TUTELA E PIANIFICAZIONE NAZIONALI
(R.D. 3267/23 - D.Lgs. 152/06 - L. 353/2000)

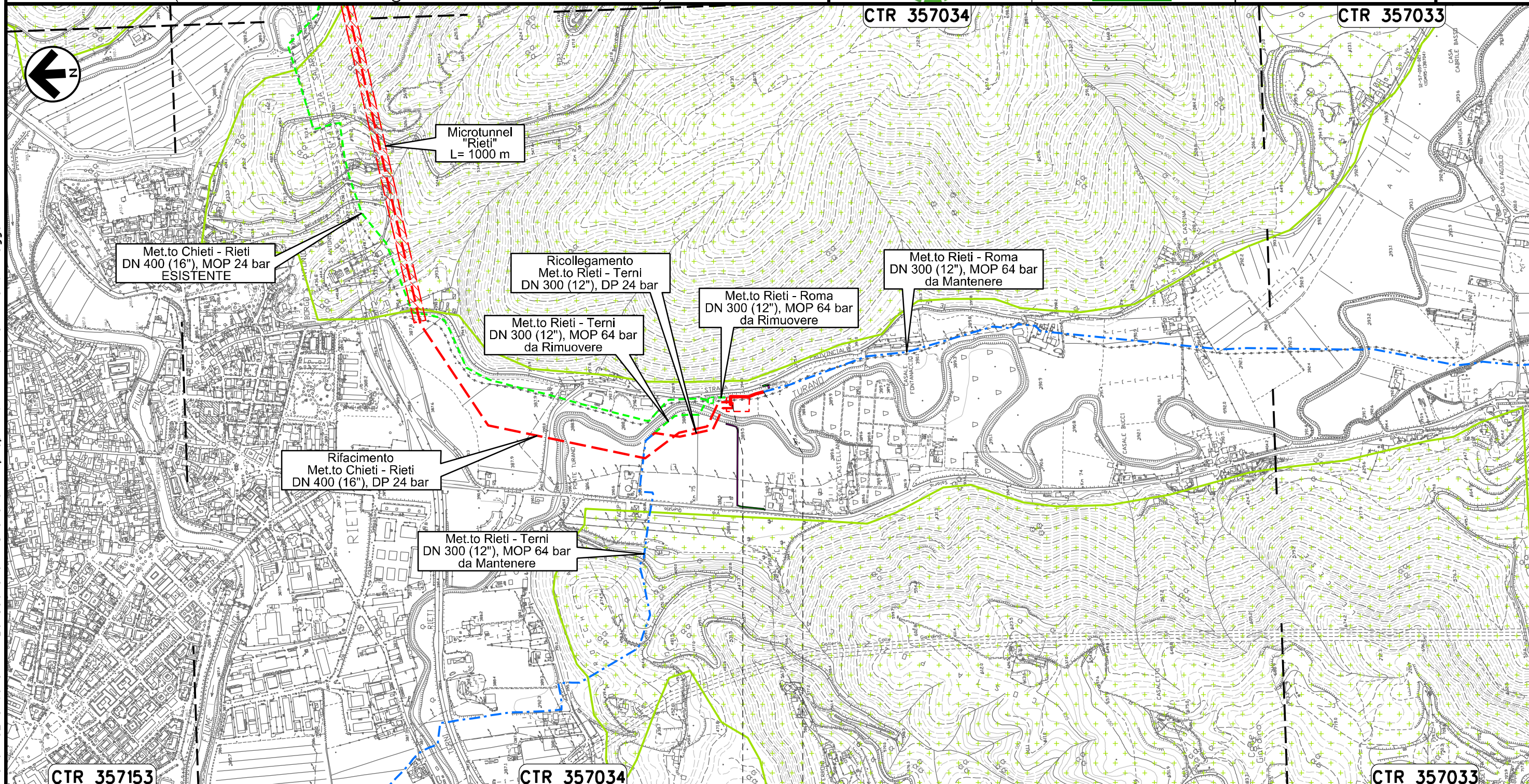

Il presente disegno e' di proprieta' aziendale - La Societa' tutelera' i propri diritti a termine di legge.

0+000 0+113

RIETI
RIETI

LEGENDA

SIMBOLOGIA CARTOGRAFICA

- | | | | |
|--|--|--|---|
| | Opere connesse in progetto | | Impianti di opere connesse in progetto |
| | Metanodotto in progetto | | Impianti di linea in progetto |
| | Metanodotto in esercizio da ricollegare | | Impianti di linea da porre fuori esercizio e recuperare |
| | Metanodotto e opere connesse da porre fuori esercizio e recuperare | | Impianti di linea in esercizio |
| | Metanodotti in esercizio | | Gallerie, Tunnel, Mini-Microtunnel, Raise Boring, T.O.C. e Direct Pipe. |
| | Altre condotte di terzi | | Piazzola di stoccaggio tubazioni |
| | Aree impianti stacco-terminale in progetto | | Depositi temporanei |
| | Aree impianti stacco-terminale esistenti | | Strada di accesso all'impianto |
| | Limite sovrapposizione fogli | | Adeguamento strade esistenti |
| | | | Strade di accesso provvisorio |
| | | | Nuova viabilità |

SIMBOLOGIA MECCANICA

- | | |
|--|--|
| | Punto di intercettazione di linea (P.I.L.) |
| | Punto di intercettazione di derivazione importante (P.I.D.I.) |
| | Punto di intercettazione di derivazione semplice con stacco da P.I.L. (P.I.D.S.) |
| | Punto di intercettazione e derivazione semplice con stacco da Linea (P.I.D.S.) |
| | Punto di intercettazione con discaggio di allacciamento (P.I.D.A.) |
| | Punto predisposto per il discaggio di allacciamento (P.P.D.A.) |
| | Punto di sezionamento elettrico terminale (P.S.E.T.) |
| | Stazione predisposta per lancio e ricevimento PIG |
| | Impianto di riduzione/egolazione della pressione |

LEGENDA TEMATICA

- | | |
|--|--|
| | VINCOLO IDROGEOLOGICO (RD 3267/1923) |
| | AREE PERCORSE DA INCENDI 2005-2008 (ABRUZZO) |
| | AREE PERCORSE DA INCENDI 2009-2017 (ABRUZZO) |
| | SITI CONTAMINATI di Interesse Regionale o Comunale (D.Lgs. 152/06) |

AREE DI SALVAGUARDIA DELLE CAPTAZIONI DI ACQUE SOTTERANEE (DGR n. 458 del 29/06/2018)

- | | |
|--|----------------------------|
| | Zona di Rispetto Ristretta |
| | Zona di Rispetto Allargata |
| | Zona di Protezione |

Il presente disegno e' di proprieta' aziendale - La Societa' tutelera' i propri diritti a termine di legge.

Progressiva chilometrica	N.	
Comuni		
Province		
Impianti		TIPO - N. - PROGR. km
Attraversamenti		TIPOLOGIA ATTRAVERSATA (SS n. **, corso d'acqua, ferrovia, ecc.)
Strade - Piste - Piazzole tubazioni	ACCESSO IMPIANTI ADEGUAMENTI STRADE STRADE PROVVISORIE DEPOSITI TEMPORANEI	Dn N. PIAZ. Pn
Fascia di lavoro	ALLARGATA RIDOTTA	
Tratti Esistenti da Ricollegare e Posa Polifora	TrattoX: xxx mt	