PIANTA PIANO TERRA FABBRICATO DI STAZIONE E FABBRICATI TECNOLOGICI – SCALA 1:100

FABBRICATO DI STAZIONE

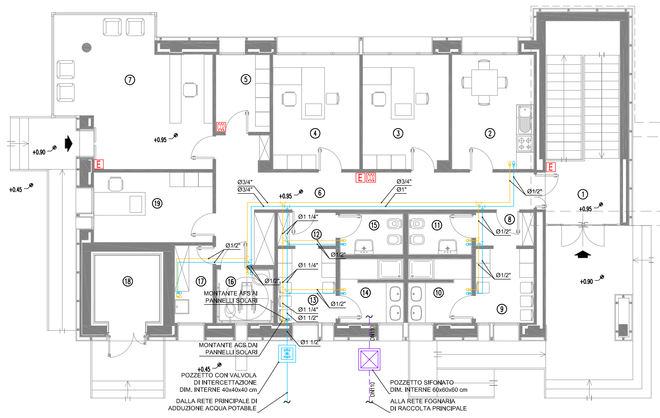

LEGENDA LOCALI-FABBRICATO DI STAZIONE	
LOCALE	DESCRIZIONE
1	ATRIO
2	SALA PAUSA
3	UFFICIO CAPO CIRCELLO
4	UFFICIO CAPOTURNO
5	DEPOSITO
6	CORRIDOIO
7	CENTRO SERVIZI
8	SPOGLIATOIO
9	WC-DOCCIA UOMINI
10	WC-DOCCIA DONNE
11	DISPENSA-CUCINA UOMINI
12	SPOGLIATOIO UOMINI
13	SPOGLIATOIO DONNE
14	WC-DOCCIA UOMINI
15	WC-DOCCIA DONNE
16	DISPENSA-CUCINA DONNE
17	LOCALE PILOTA
18	LOCALE CARABINIERI
19	SALA CONTROLLO

FABBRICATI TECNOLOGICI

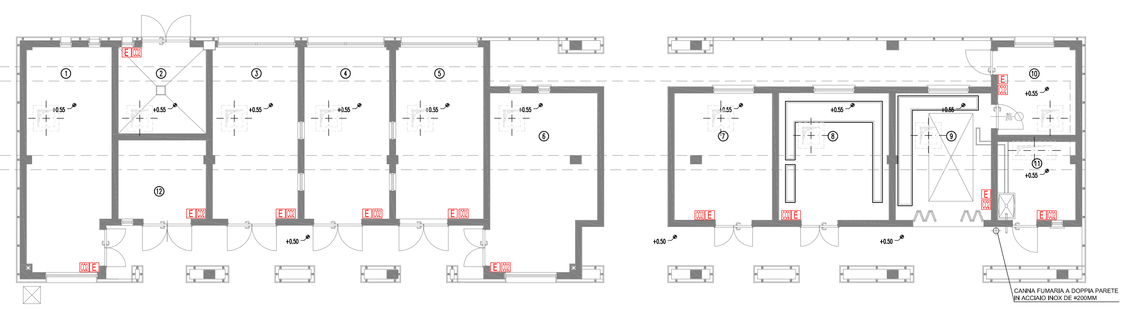

LEGENDA LOCALI-FABBRICATI TECNOLOGICI	
LOCALE	DESCRIZIONE
1	LOCALE A DISPOSIZIONE
2	BATTERIE
3	SALA UPS
4	SALA TELECOMUNICAZIONE
5	CONDIZIONATORI SAI
6	LOCALE A DISPOSIZIONE
7	LOCALE A DISPOSIZIONE
8	LOCALE A DISPOSIZIONE ATCAM
9	LOCALE GRUPPO ELETTROGENO
10	LOCALE CABINA ELETTRICA
11	LOCALE SERBATOIO GE
12	DEPOSITO

NOTA: PER LA DISTRIBUZIONE INTERNA VEDERE ELABORATO: P-1A-D-S-SI-P0-IM-00-00-00-02-A

PIANTA PIANO COPERTURA FABBRICATO DI STAZIONE E FABBRICATI TECNOLOGICI – SCALA 1:100

FABBRICATO DI STAZIONE

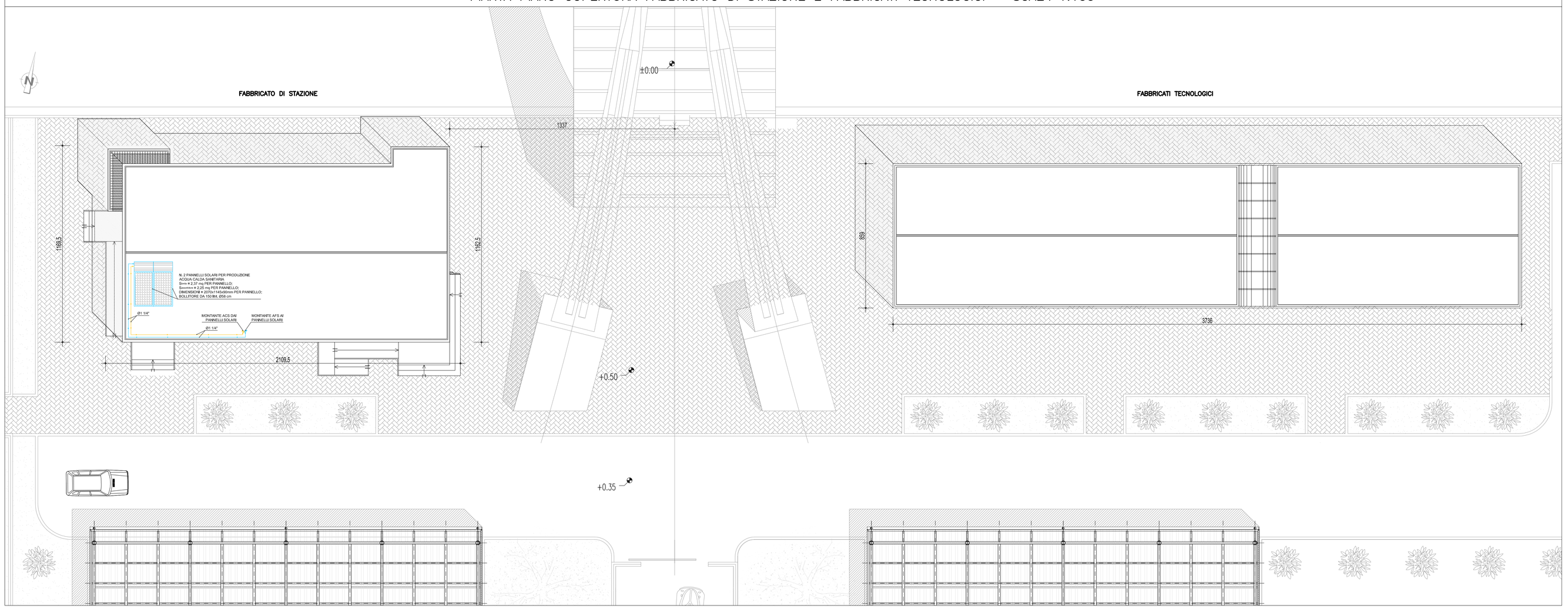

FABBRICATI TECNOLOGICI

NOTE GENERALI

NOTA: La quota altimetrica relativa ±0.00 corrisponde alla quota assoluta +71.17

LEGENDA SIMBOLI

SIMBOLO	DESCRIZIONE
	TUBAZIONI ACQUA CALDA SANITARIA IN ACCIAIO ZINCATO PASSANTI NEL CONTROSOFFITTO
	TUBAZIONI ACQUA FREDDA SANITARIA IN ACCIAIO ZINCATO PASSANTI NEL CONTROSOFFITTO
	VALVOLA DI INTERCETTAZIONE
	VALVOLA DI INTERCETTAZIONE A RUBINETTO DN15
	MONTANTI TUBAZIONI ACQUA CALDA E FREDDA SANITARIA DI ADDUZIONE
	RETE DI SCARICO ACQUE NERE IN PVC
E	ESTINTORE A POLVERE 6 kg – 21A 113B C COMPLETO DI SEGNALETICA
	ESTINTORE A CO2 5 kg COMPLETO DI SEGNALETICA

SPESSORI ISOLAMENTO TUBAZIONI IN ACCIAIO

TUBO FLESSIBILE IN ELASTOMERO A CELLULE CHIUSE (0.040 W/m°C a 40°C) classe 1 $\eta_i > o = 5000$	SPESSORI mm										
	CAVEDI					DISTRIBUZIONI					
	DN 15	DN 20	DN 32 40	DN 50	DN 65	DN 80	DN 100 ÷ 400	DN 15 20 25	DN 32 40	DN 50	DN 65	DN 80	DN 100 ÷ 250
• acqua calda	32	45	45	45	45	45	9	13	19	19	19	19	19
• acqua refrigerata	19	32	32	45	45	45	13	19	19	32	32	32	32
• acqua calda idrico sanitaria	19	19	32	32	32	32	9	13	19	19	19	19	19
• acqua fredda idrico sanitaria	per tutti i diametri - spess. = 13 mm												

N.B. tutte le tubazioni in acciaio passanti all'aperto e nel cunicolo tecnologico saranno rivestite con lamierino di alluminio di spessore 0.8 mm

PIANTA CHIAVE

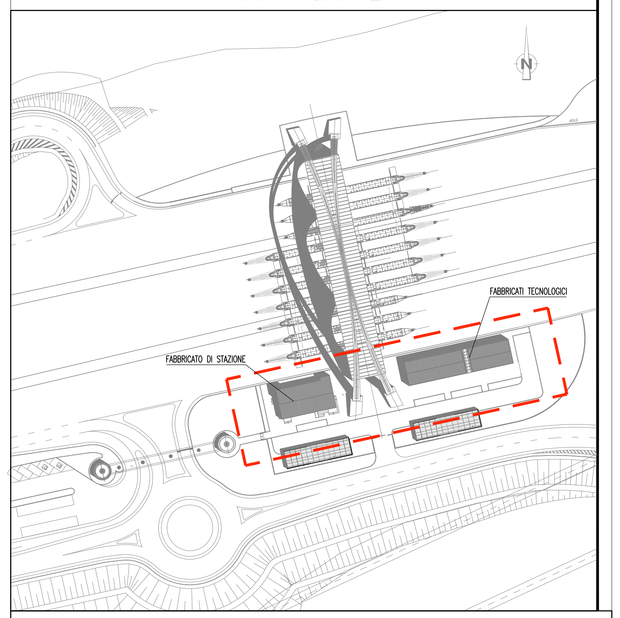

Stretto di Messina

Concessionaria per la progettazione, realizzazione e gestione del collegamento stabile tra la Sicilia e il Continente
Organismo di Diritto pubblico
(Legge n° 1158 del 17 dicembre 1971, modificata dal D.Lgs. n° 114 del 24 aprile 2003)

EurolinK

PONTE SULLO STRETTO DI MESSINA

PROGETTO DEFINITIVO

EUROLINK S.C.p.A.
IMPREGILO S.p.A. (Mandataria)
SOCIETA' ITALIANA PER CONDOTTE D'ACQUA S.p.A. (Mandante)
COOPERATIVA MURATORI E CEMENTISTI - C.M.C. di Ravenna Soc. Coop. a.r.l. (Mandante)
SACYR S.A.U. (Mandante)
ISHIKAWAJIMA - HARIMA HEAVY INDUSTRIES CO. Ltd. (Mandante)
A.C.I. S.C.P.A. - CONSORZIO STABILE (Mandante)

IL PROGETTISTA	IL CONTRAENTE GENERALE	STRETTO DI MESSINA	STRETTO DI MESSINA
SINA Dott. Ing. I. Barilli Ordine Ingegneri V.C.O. n° 122 Eurolink Dott. Ing. E. Pagani Ordine Ingegneri Milano n° 15408	Project Manager (Ing. P.P. Marcheselli)	Direttore Generale e RUP Validazione (Ing. G. Fiammenghi)	Amministratore Delegato (Dott. P. Ciucci)

COLLEGAMENTI SICILIA

SS1303_F0

INFRASTRUTTURE STRADALI IMPIANTI TECNOLOGICI

PIAZZALE DI ESAZIONE

IMPIANTI MECCANICI

PLANIMETRIA IMPIANTI IDRICO SANITARI ED ESTINTORI–FABBRICATO DI STAZIONE E IMPIANTI TECNOLOGICI

CODICE	SCALA:
C G 0 7 0 0 P 1 P D S S I P 0 I M 0 0 0 0 0 0 0 4 F0	1:100

REV.	DATA	DESCRIZIONE	REDATTO	VERIFICATO	APPROVATO
F0	20/06/2011	EMISSIONE FINALE	D. RE	G. LUPI	I. BARILLI

NOME DEL FILE: SS1303_F0.dwg