

RIFACIMENTO METANODOTTO CHIETI - RIETI DN 400 (16"), DP 24 bar e OPERE CONNESSE						
STUDIOACUSTICO						
N° Documento: 03492-ENV-RE-100-0204	Foglio 1 di 76	Rev.:				RE-RU-1204
		0A				

ALLEGATO 3a

Mappe cromatiche delle isofoniche simulate durante
la fase di cantiere – Leq Immissione assoluta

Rifacimento Metanodotto Chieti - Rieti DN 400 (16"), DP 24 bar
MAPPE ISOFONICHE IMMISSIONE ACUSTICA RECETTORE P1 PERIODO DIURNO

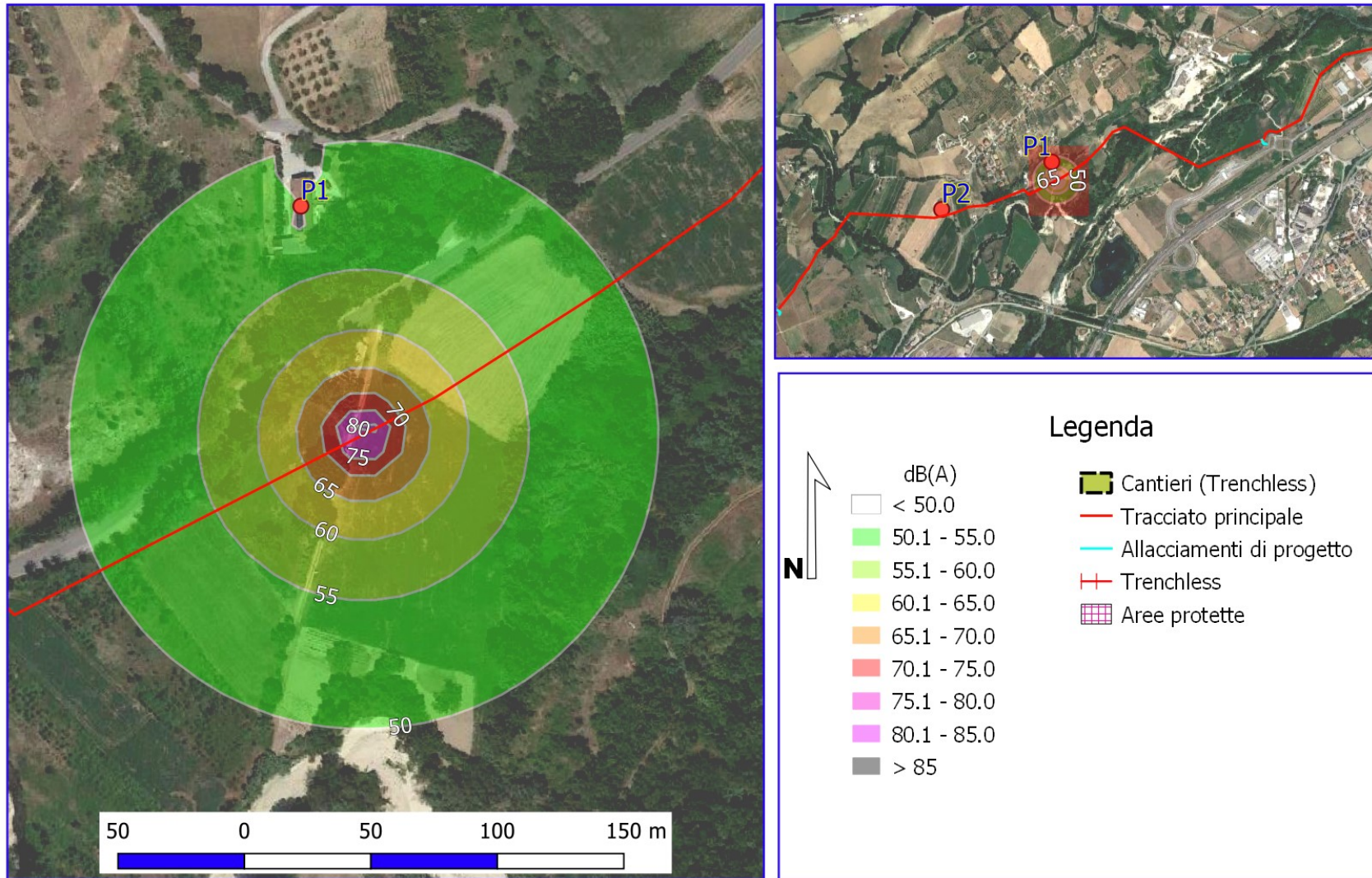

Rifacimento Metanodotto Chieti - Rieti DN 400 (16"), DP 24 bar
MAPPE ISOFONICHE IMMISSIONE ACUSTICA RECETTORE P2 PERIODO DIURNO

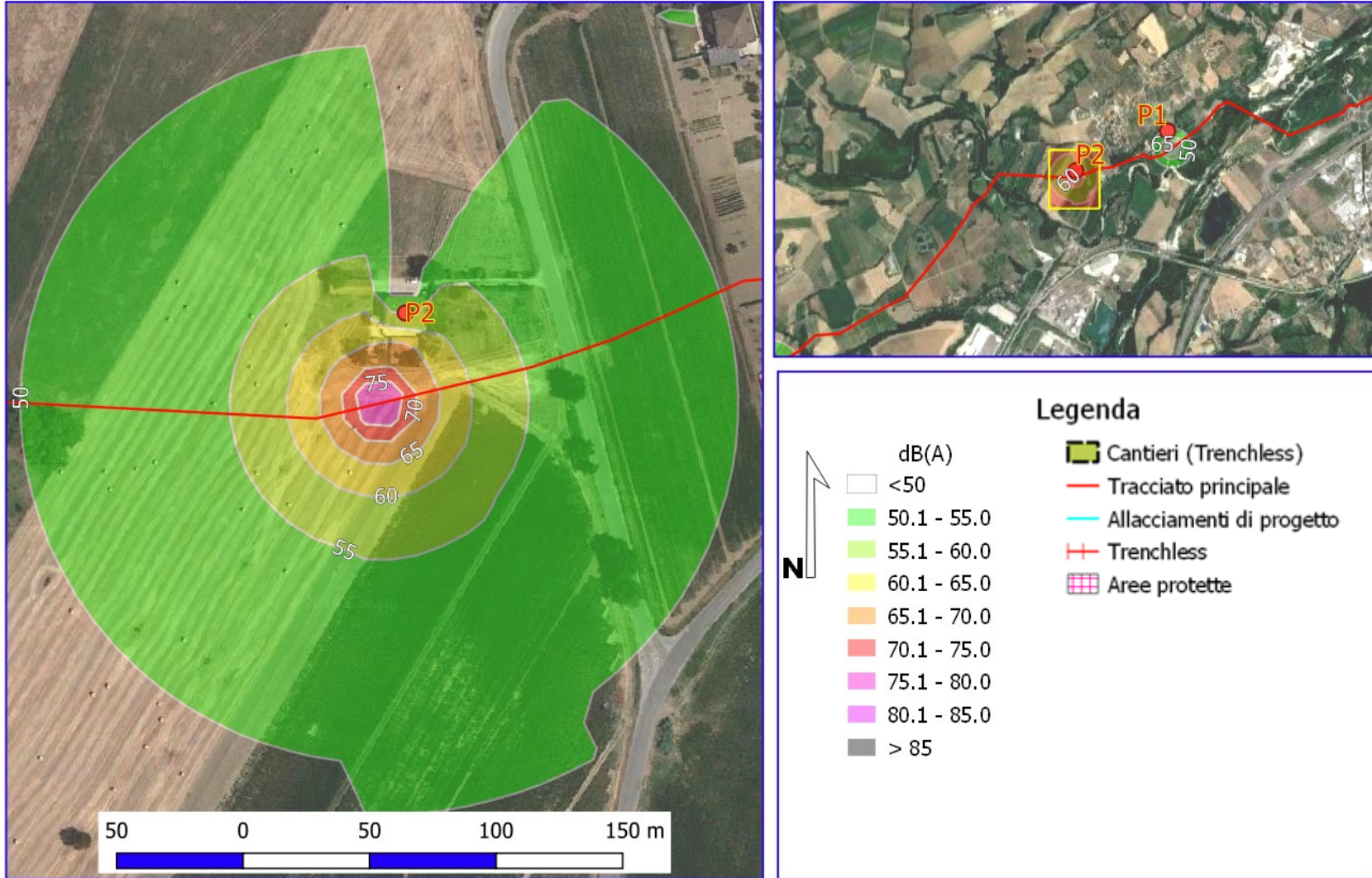

Rifacimento Metanodotto Chieti - Rieti DN 400 (16"), DP 24 bar

MAPPE ISOFONICHE IMMISSIONE ACUSTICA RECETTORE P3 PERIODO DIURNO

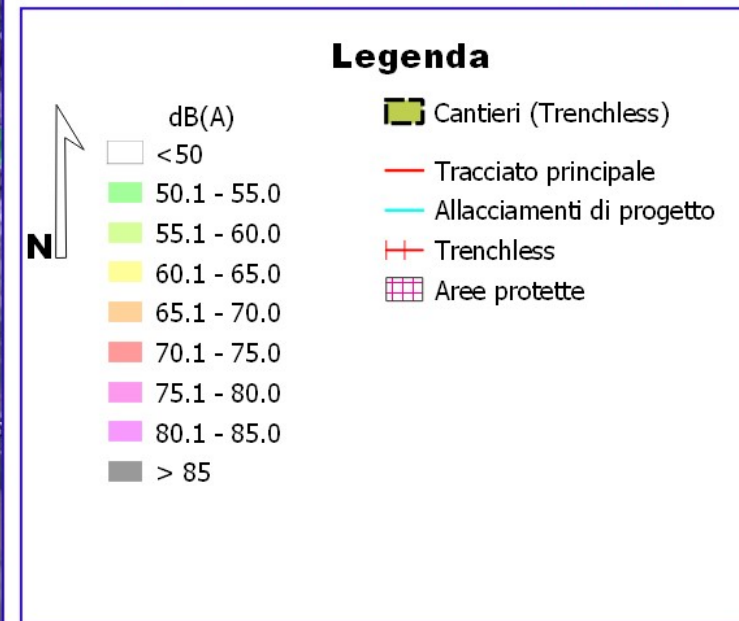
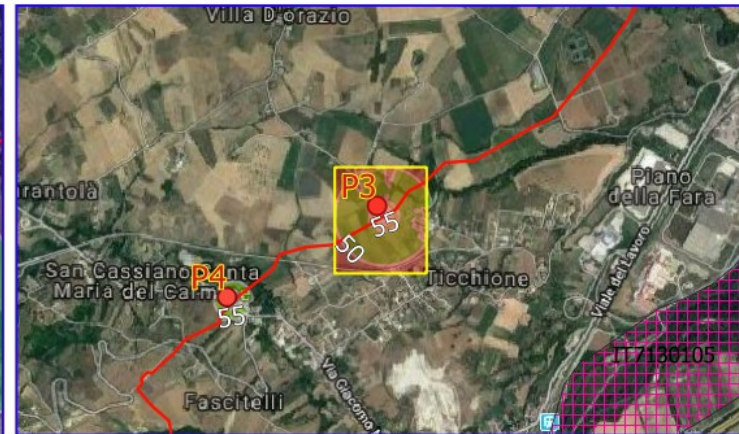
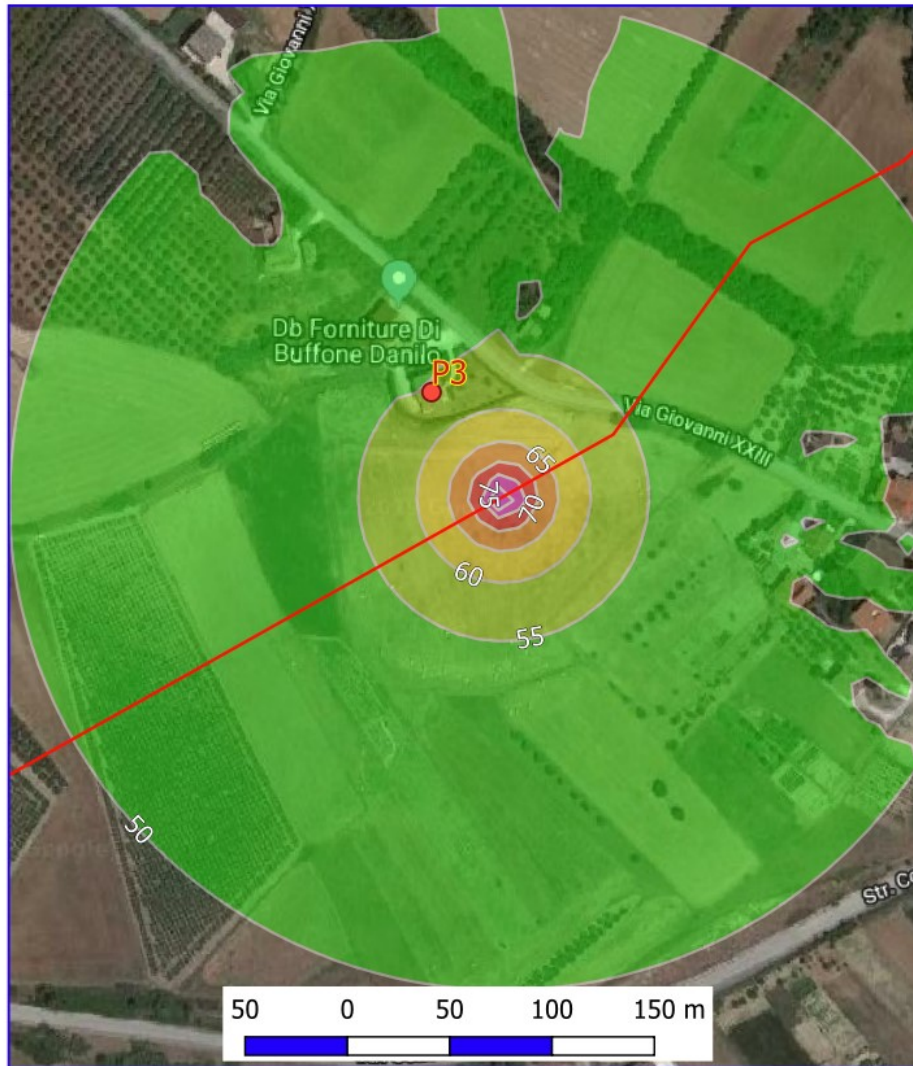

Rifacimento Metanodotto Chieti - Rieti DN 400 (16"), DP 24 bar

MAPPE ISOFONICHE IMMISSIONE ACUSTICA RECETTORE P4 PERIODO DIURNO

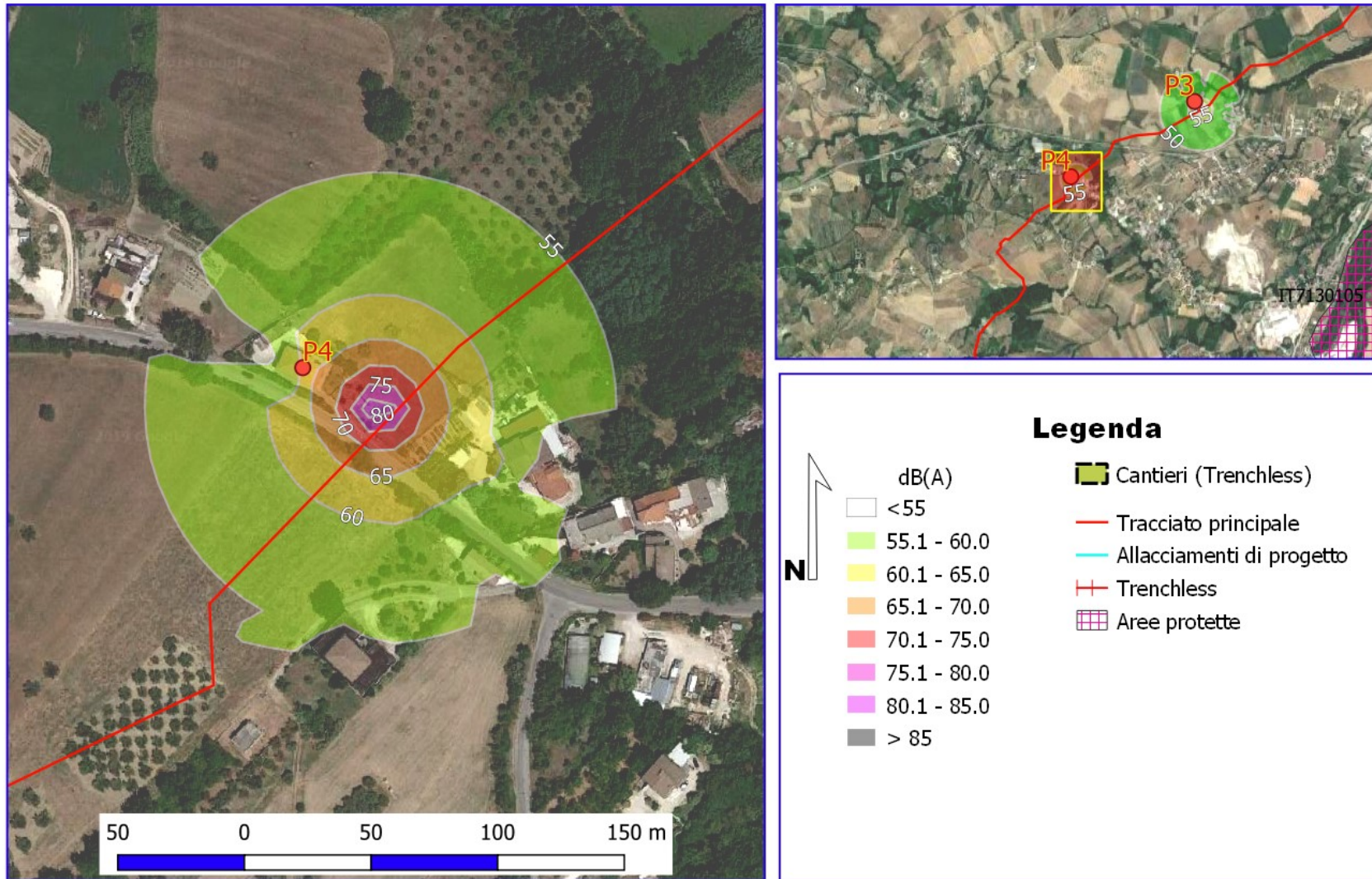

Rifacimento Metanodotto Chieti - Rieti DN 400 (16"), DP 24 bar
MAPPE ISOFONICHE IMMISSIONE ACUSTICA RECETTORE P5 PERIODO DIURNO

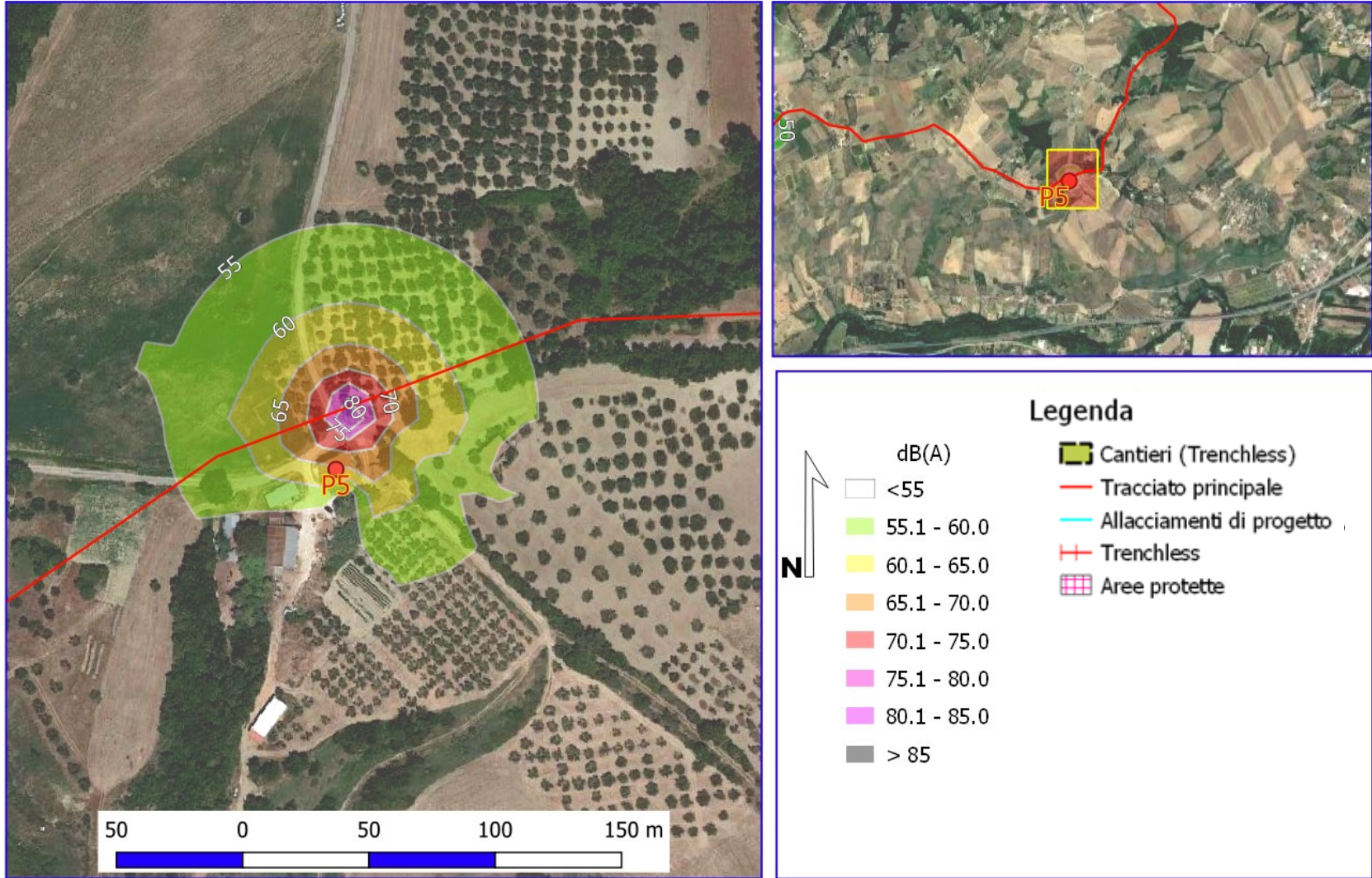

Rifacimento Metanodotto Chieti - Rieti DN 400 (16"), DP 24 bar
MAPPE ISOFONICHE IMMISSIONE ACUSTICA RECETTORE P6 PERIODO DIURNO

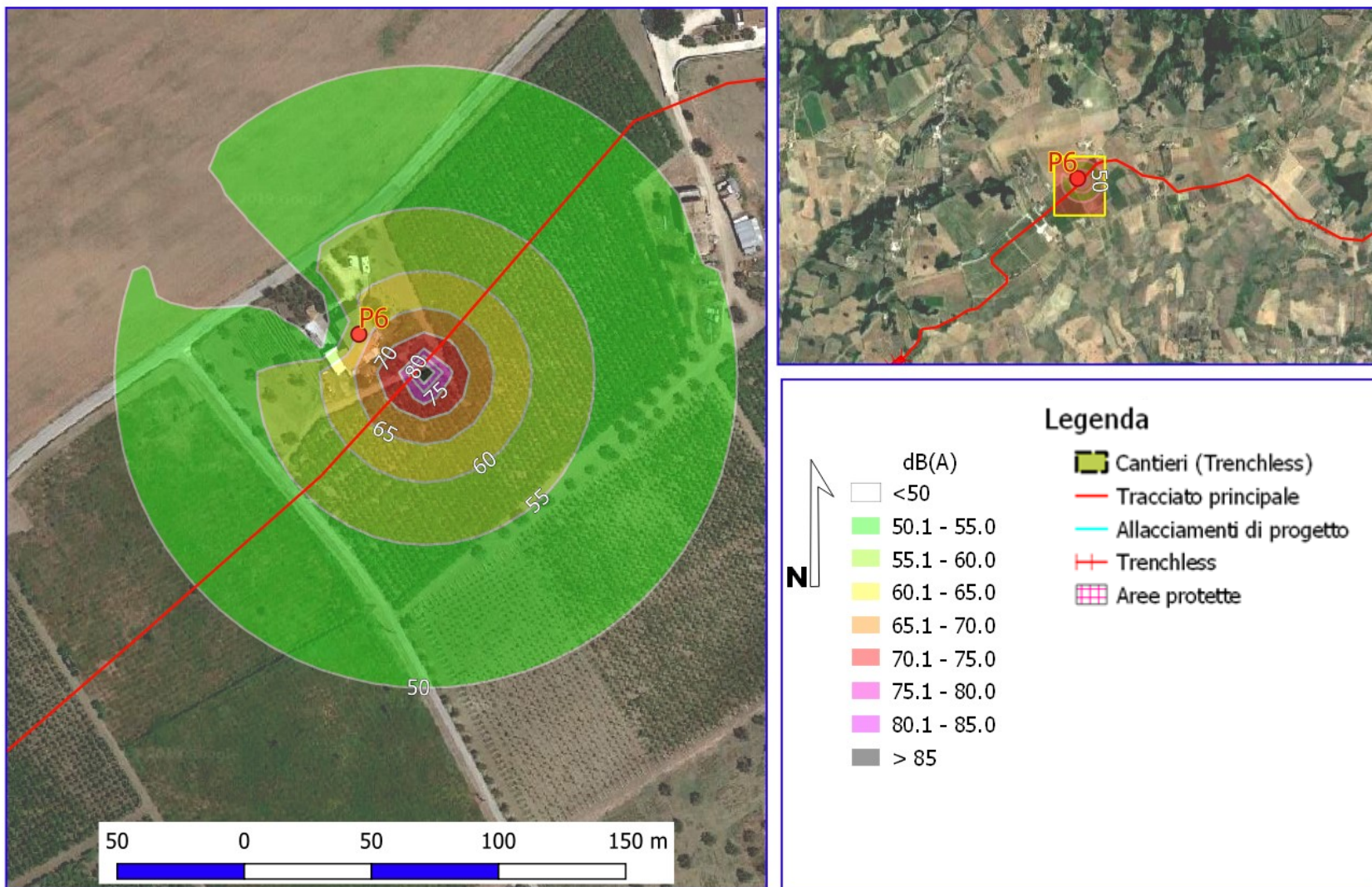

Rifacimento Metanodotto Chieti - Rieti DN 400 (16"), DP 24 bar
MAPPE ISOFONICHE IMMISSIONE ACUSTICA RECETTORE P7 (MICROTUNNEL) PERIODO DIURNO

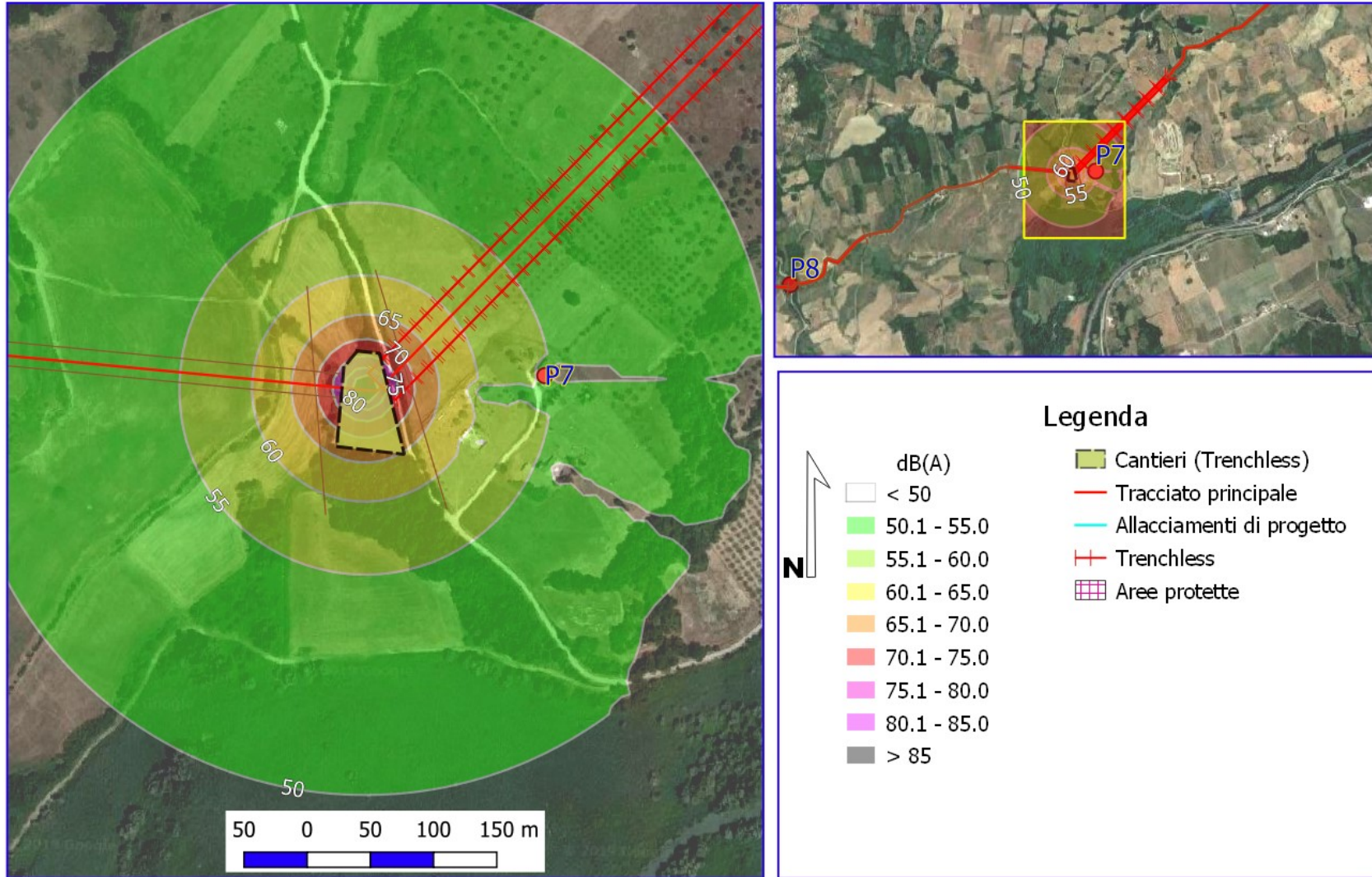

**Rifacimento parziale Metanodotto Chieti - Rieti DN 400 (16"), DP 24 bar e OPERE CONNESSE
MAPPE ISOFONICHE IMMISSIONE ACUSTICA RECETTORE P7 (MICROTUNNEL) PERIODO NOTTURNO**

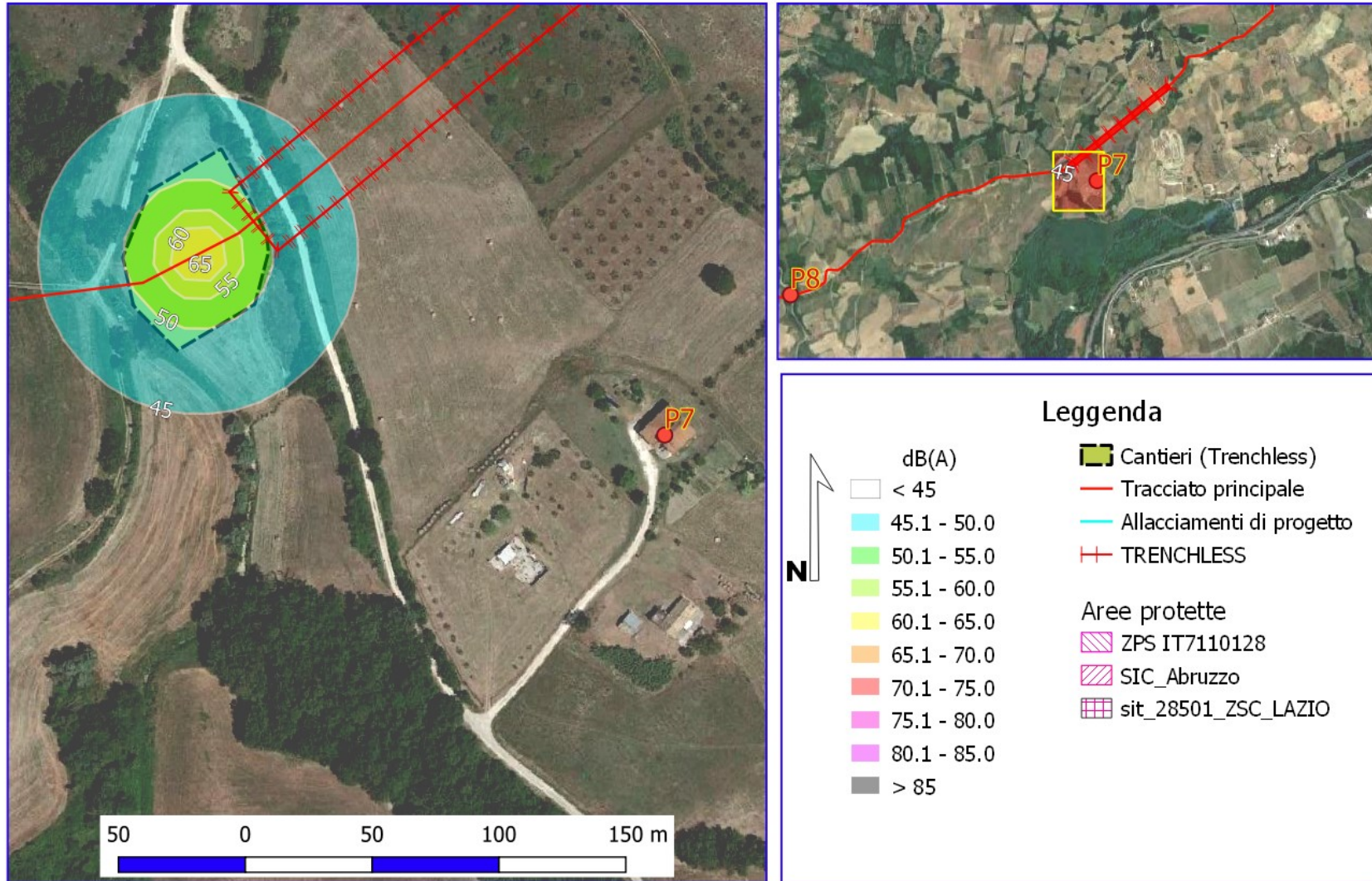

Rifacimento Metanodotto Chieti - Rieti DN 400 (16"), DP 24 bar

MAPPE ISOFONICHE IMMISSIONE ACUSTICA RECETTORE P9 (MICROTUNNEL) PERIODO DIURNO

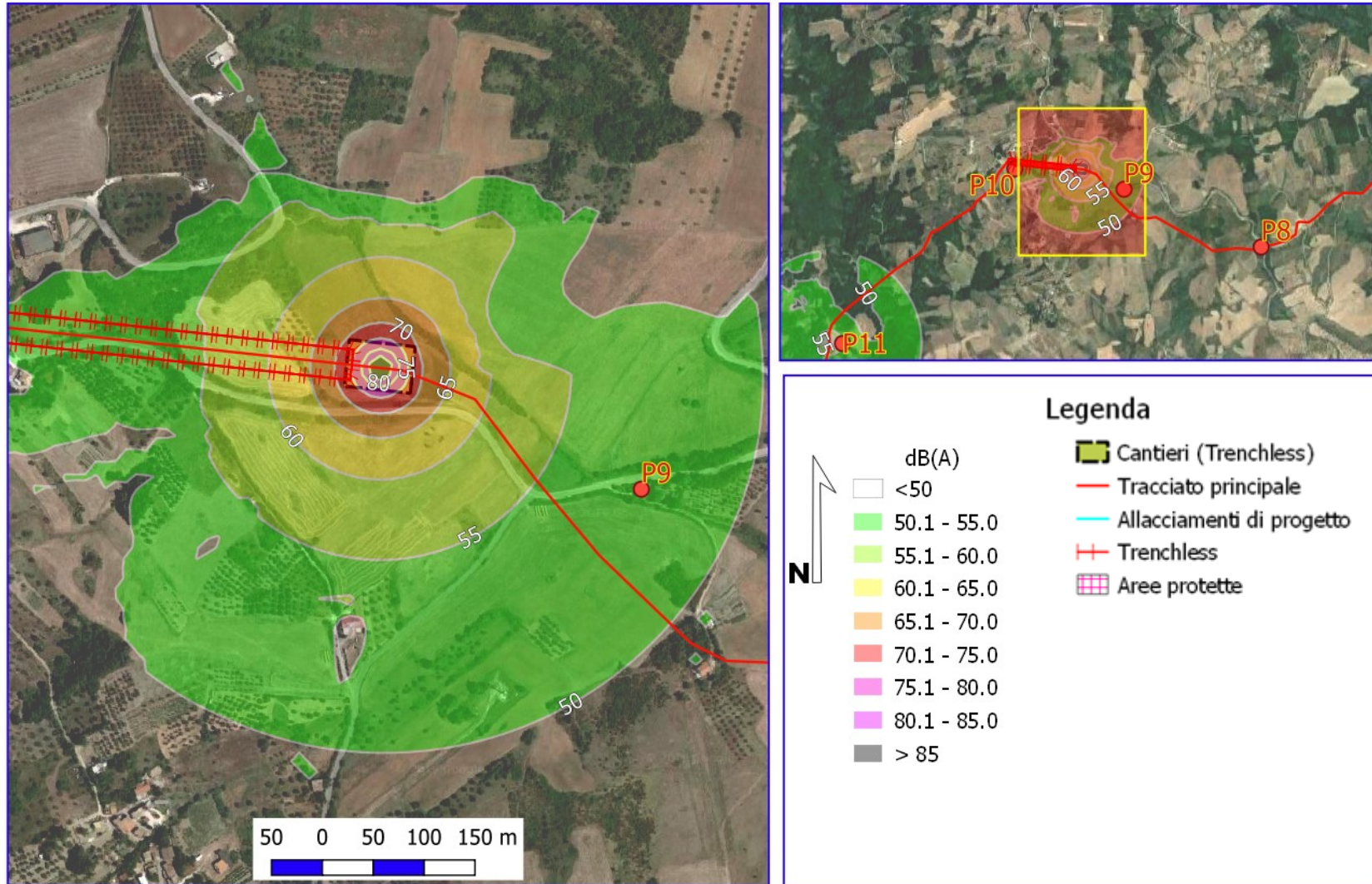

Rifacimento Metanodotto Chieti - Rieti DN 400 (16"), DP 24 bar

MAPPE ISOFONICHE IMMISSIONE ACUSTICA RECETTORE P9 (MICROTUNNEL) PERIODO NOTTURNO

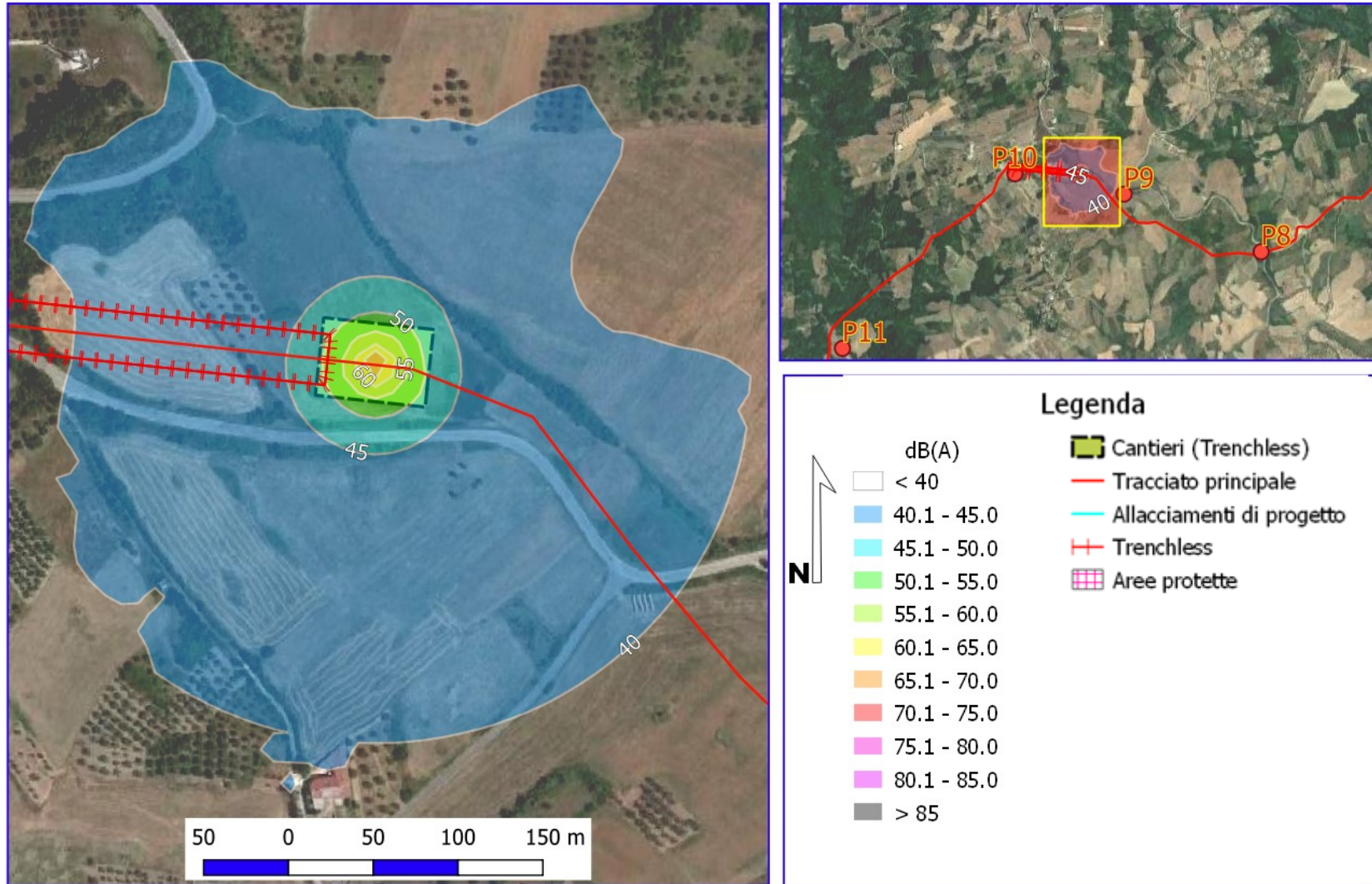

Rifacimento Metanodotto Chieti - Rieti DN 400 (16"), DP 24 bar
MAPPE ISOFONICHE IMMISSIONE ACUSTICA RECCETTORE P10 PERIODO DIURNO

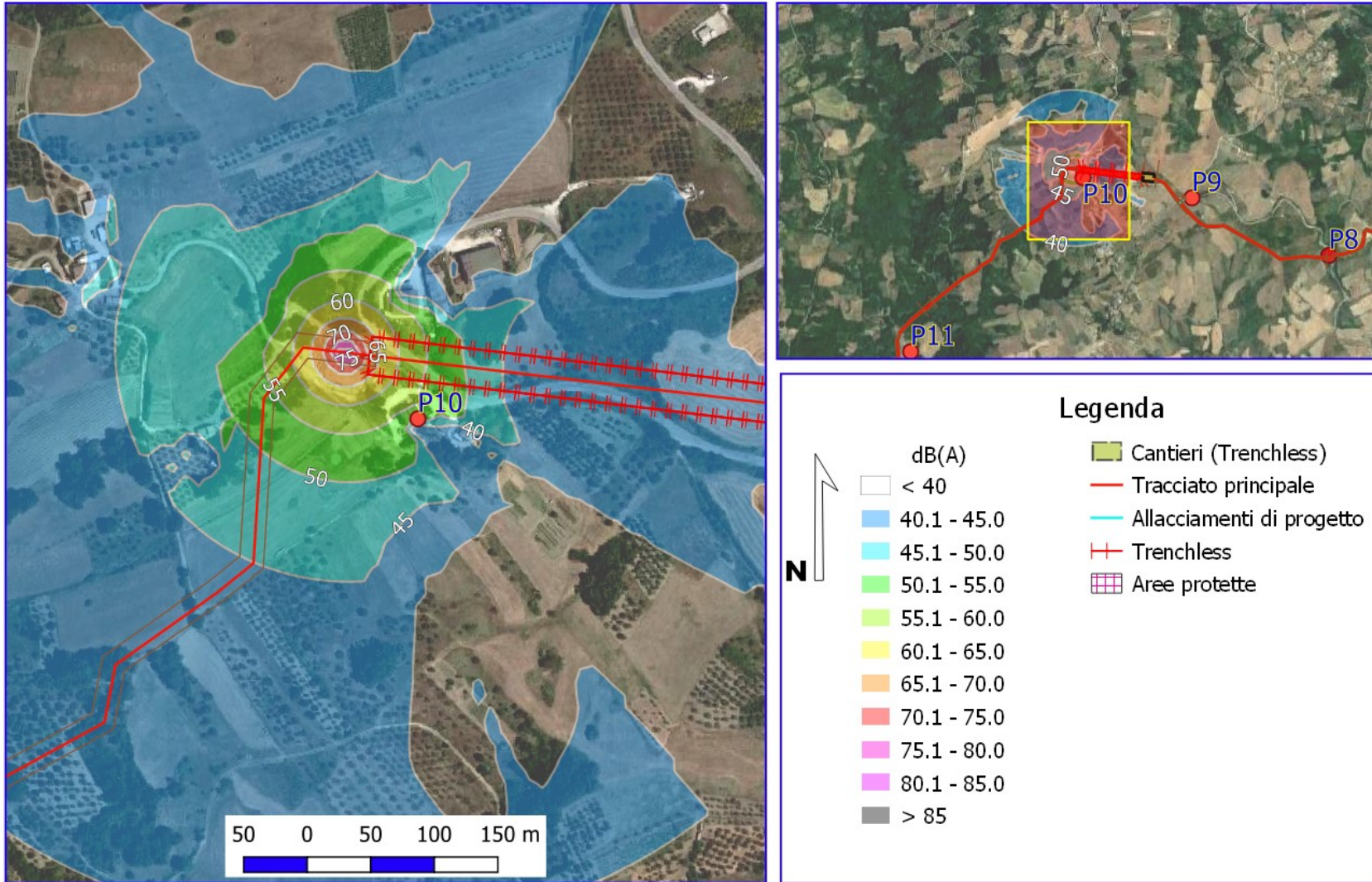

Rifacimento Metanodotto Chieti - Rieti DN 400 (16"), DP 24 bar
MAPPE ISOFONICHE IMMISSIONE ACUSTICA RECETTORE P11 PERIODO DIURNO

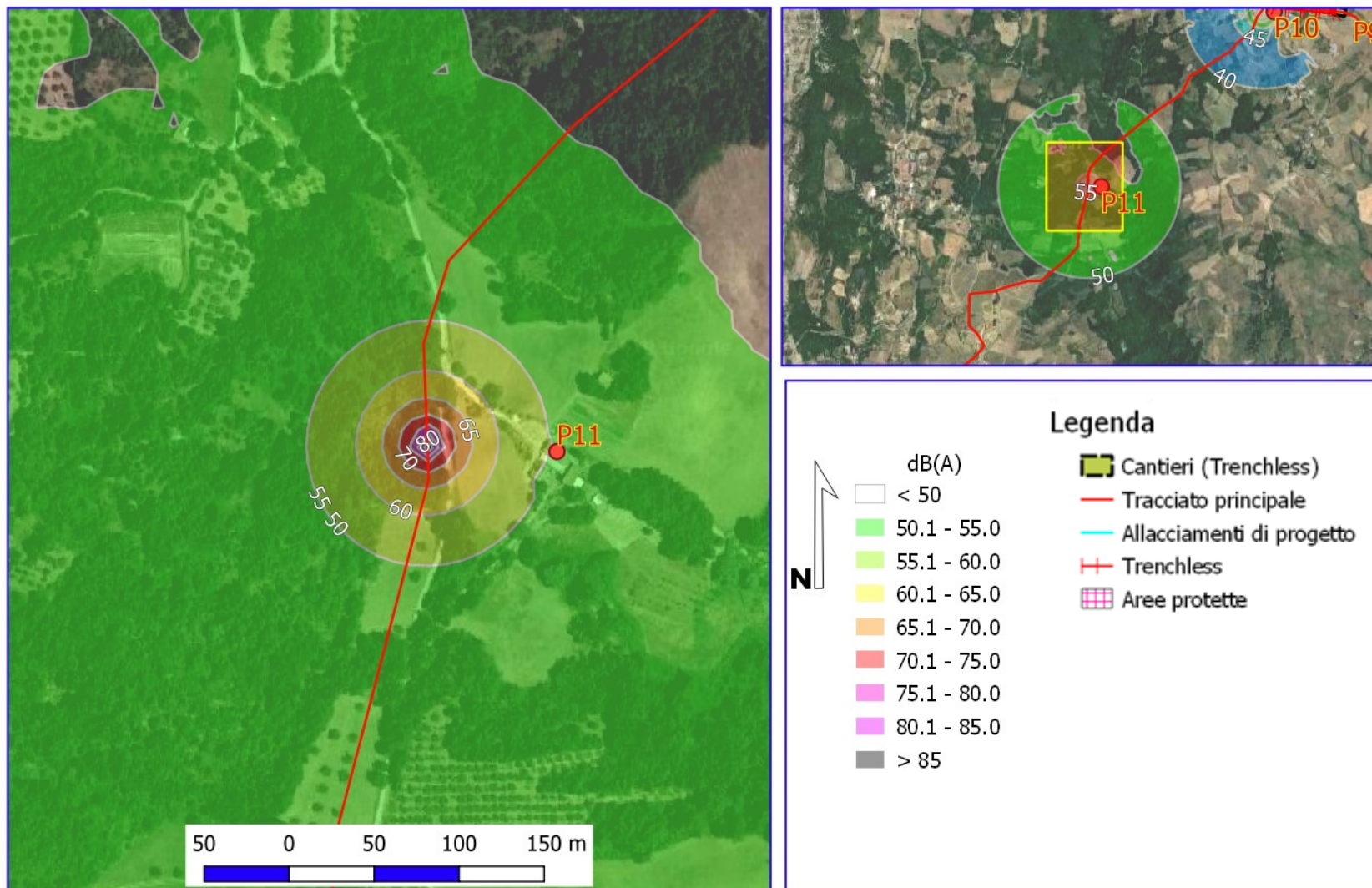

Rifacimento Metanodotto Chieti - Rieti DN 400 (16"), DP 24 bar
MAPPE ISOFONICHE IMMISSIONE ACUSTICA RECETTORE N1 (RAISE BORING) PERIODO DIURNO

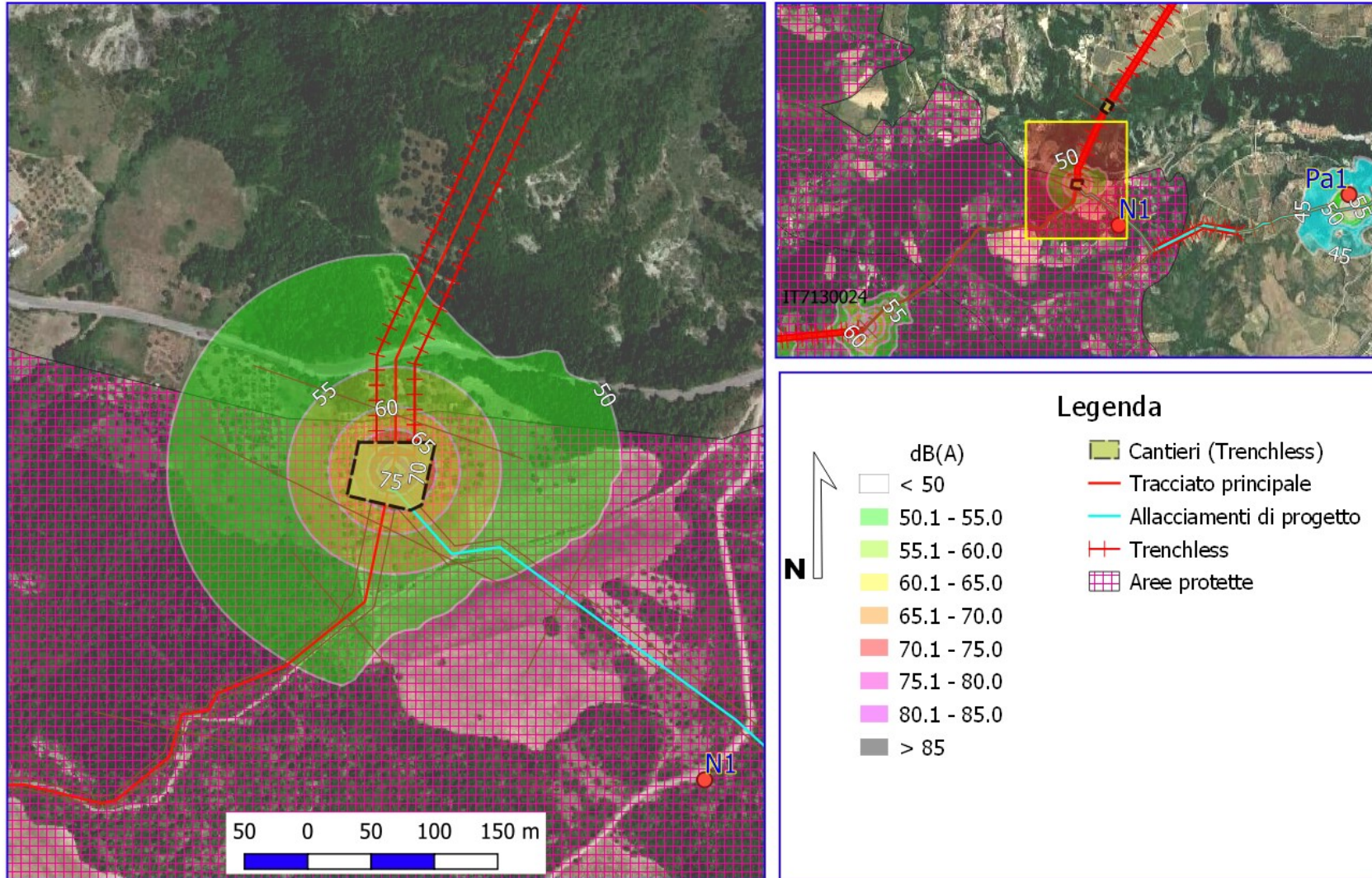

Rifacimento Metanodotto Chieti - Rieti DN 400 (16"), DP 24 bar

MAPPE ISOFONICHE IMMISSIONE ACUSTICA RECETTORE N1 (RAISE BORING) PERIODO NOTTURNO

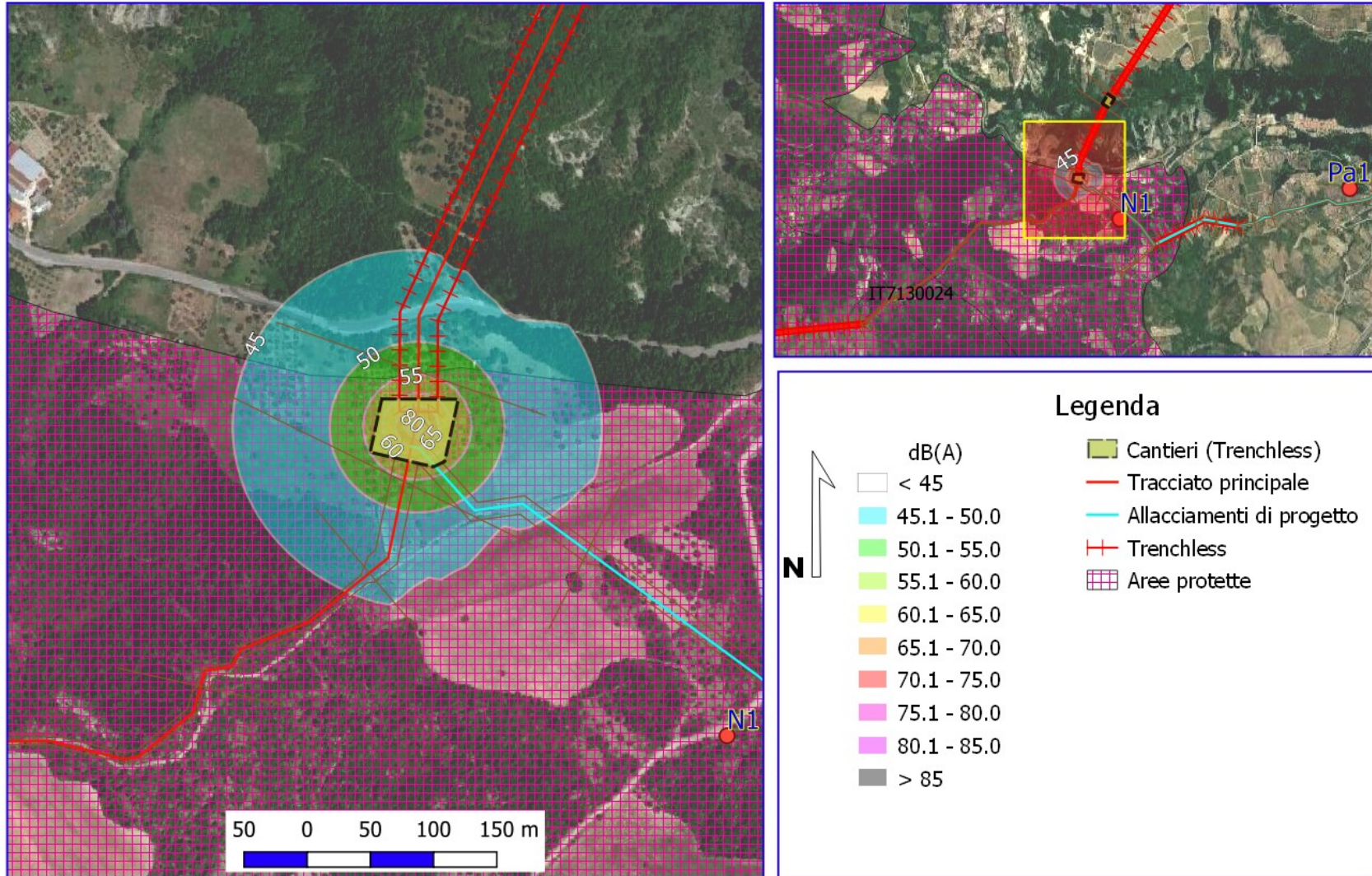

Rifacimento Metanodotto Chieti - Rieti DN 400 (16"), DP 24 bar
MAPPE ISOFONICHE IMMISSIONE ACUSTICA RECETTORE N2 (MICROTUNNEL) PERIODO DIURNO

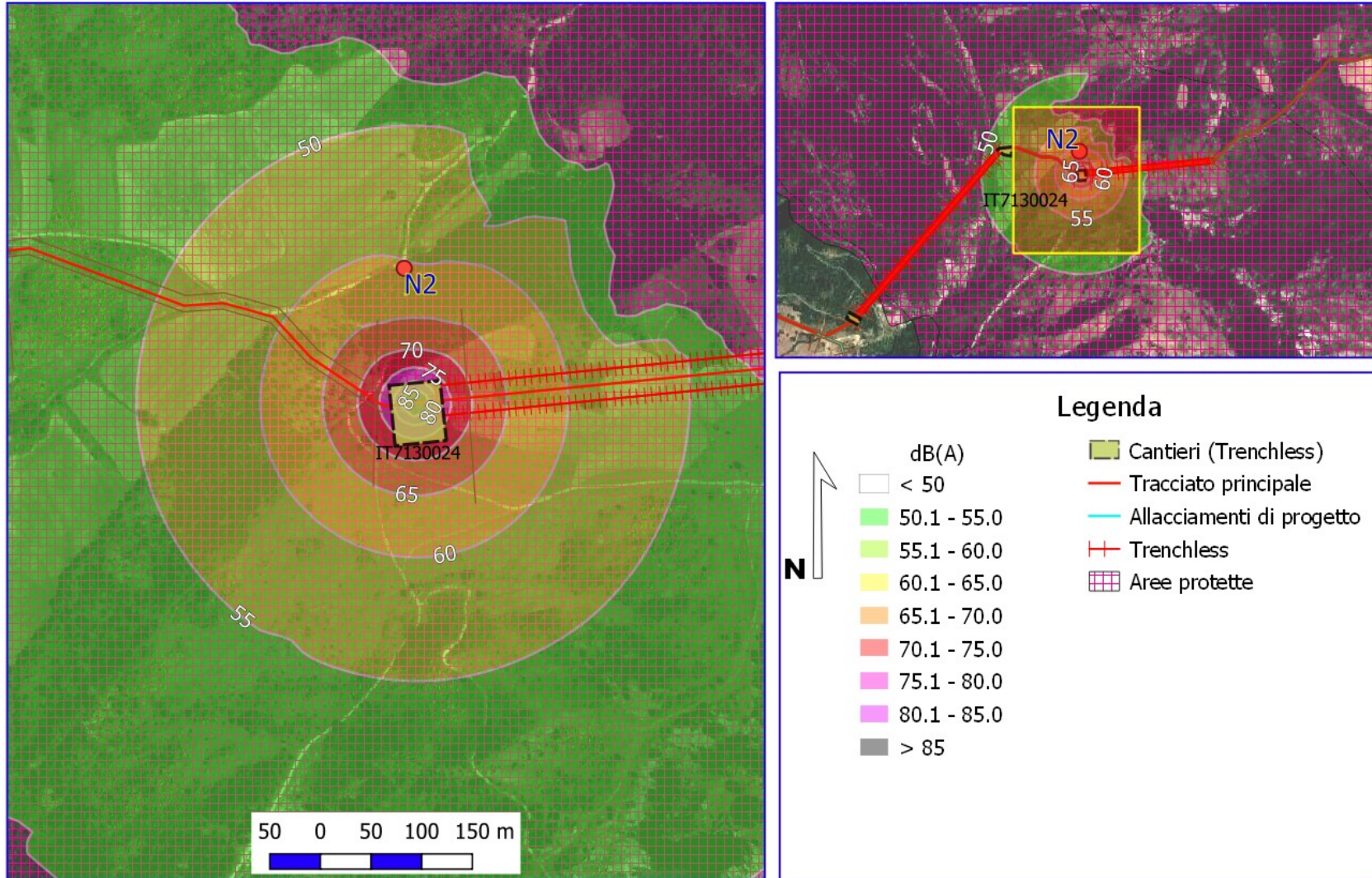

Rifacimento Metanodotto Chieti - Rieti DN 400 (16"), DP 24 bar
MAPPE ISOFONICHE IMMISSIONE ACUSTICA RECETTORE N2 (MICROTUNNEL) PERIODO NOTTURNO

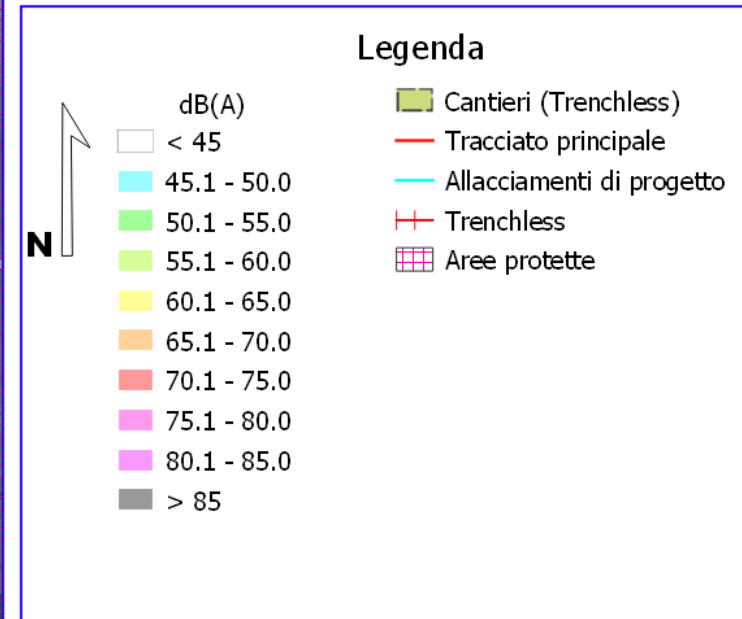
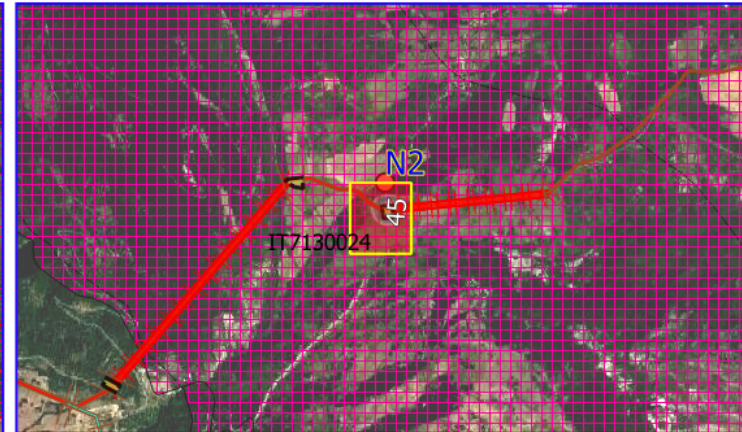
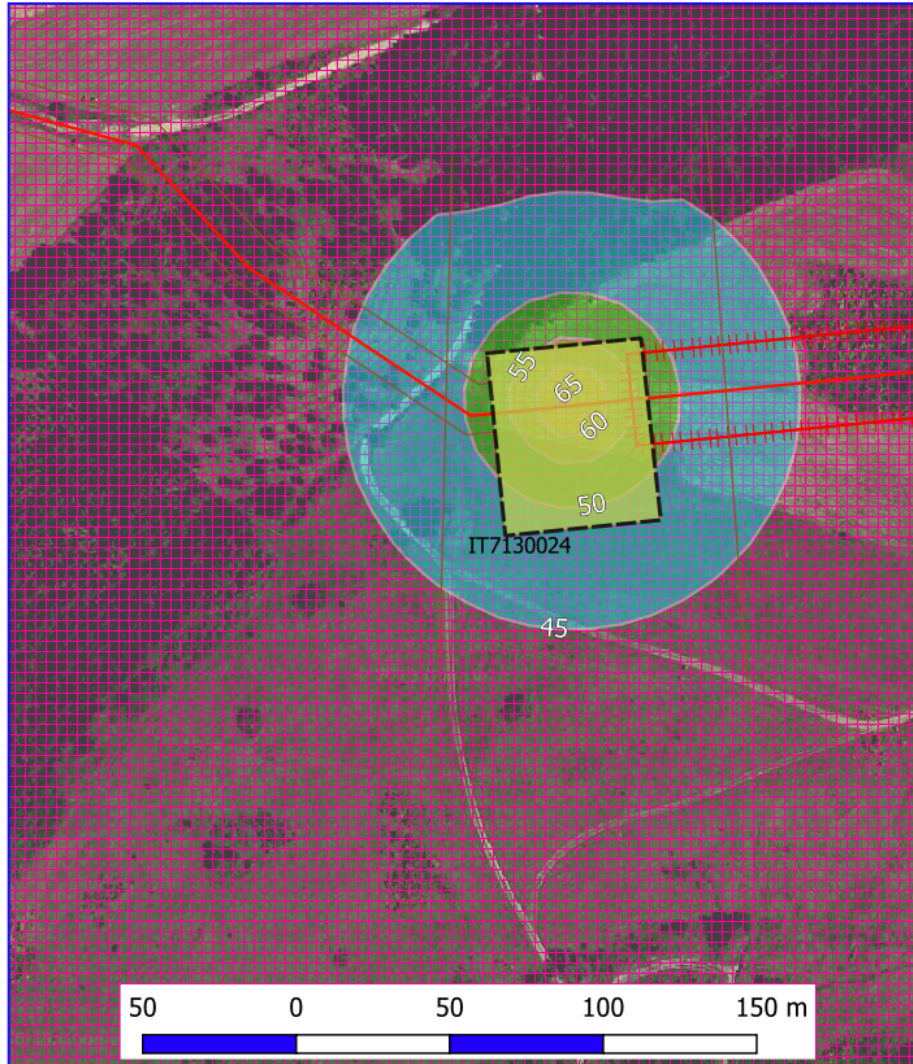

Rifacimento Metanodotto Chieti - Rieti DN 400 (16"), DP 24 bar
MAPPE ISOFONICHE IMMISSIONE ACUSTICA RECETTORE P12 (TOC) PERIODO DIURNO

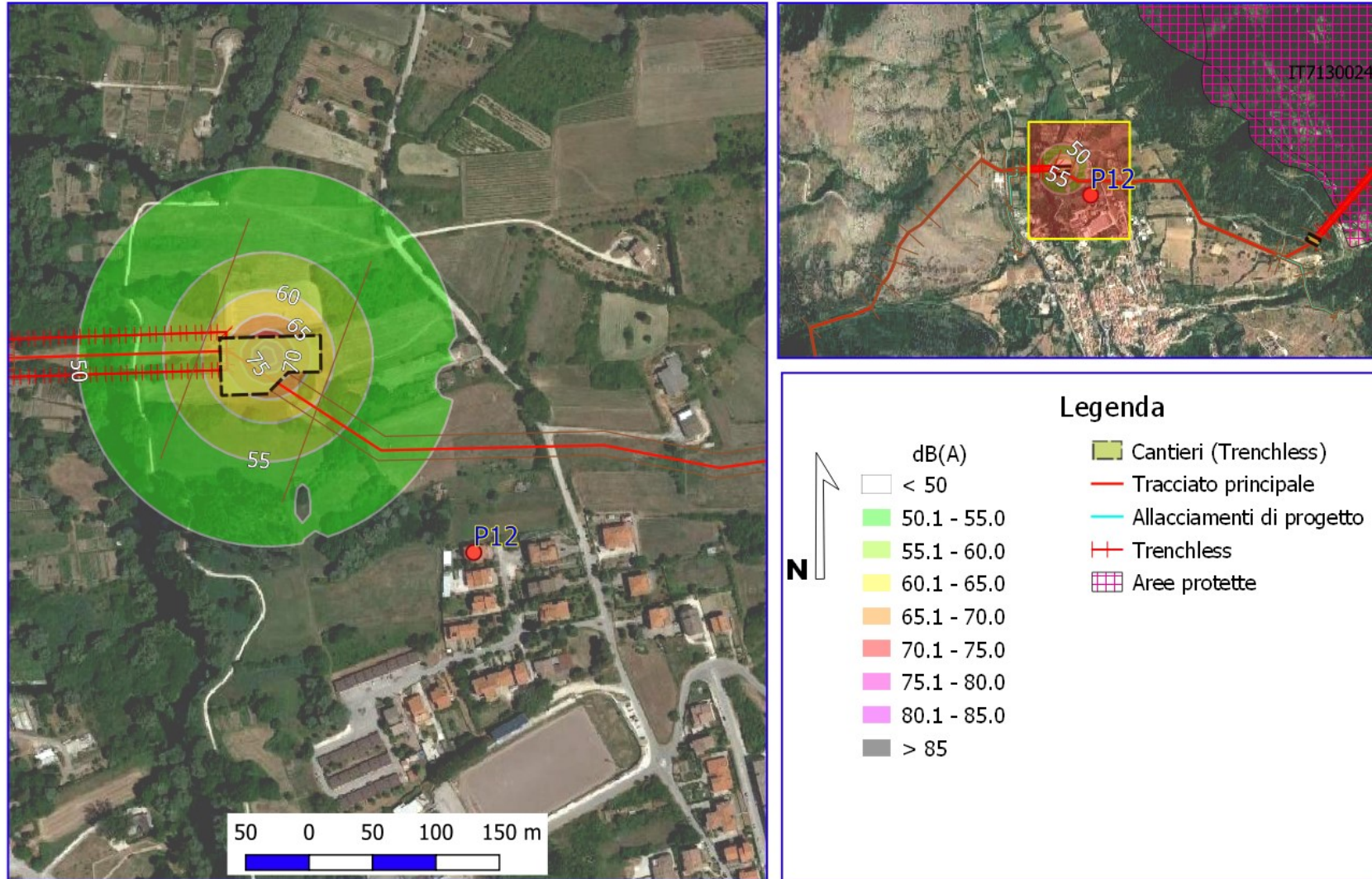

Rifacimento Metanodotto Chieti - Rieti DN 400 (16"), DP 24 bar
MAPPE ISOFONICHE IMMISSIONE ACUSTICA RECETTORE P12 (TOC) PERIODO NOTTURNO

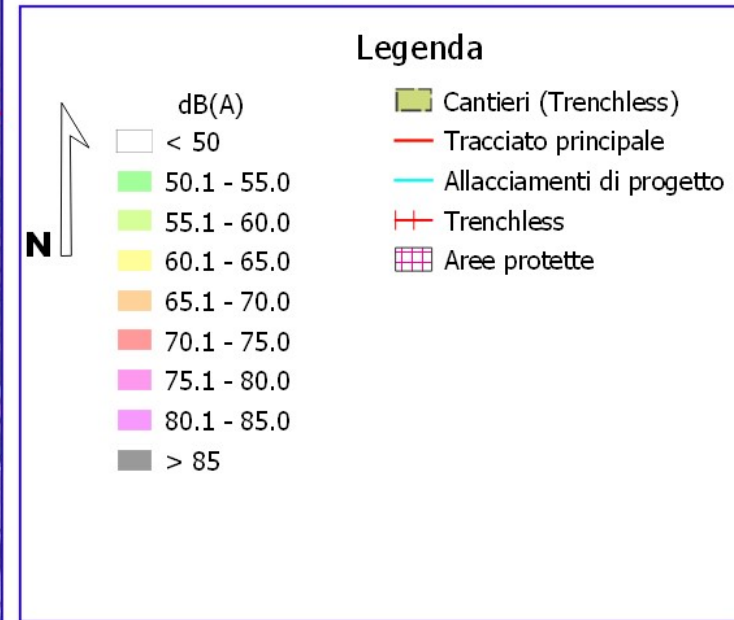
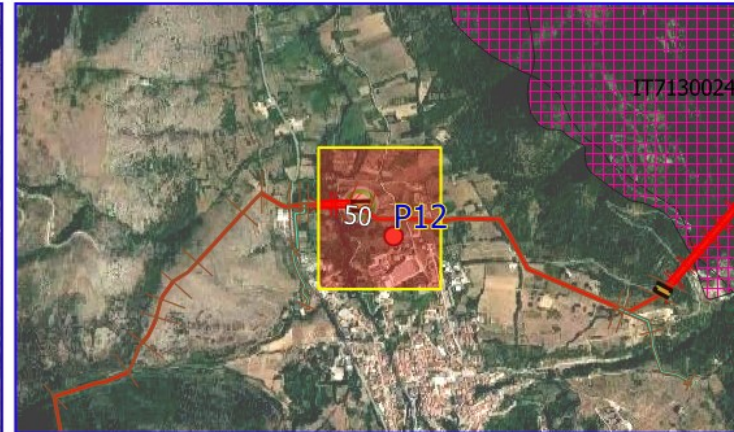

Rifacimento Metanodotto Chieti - Rieti DN 400 (16"), DP 24 bar
MAPPE ISOFONICHE IMMISSIONE ACUSTICA RECETTORE P13 PERIODO DIURNO

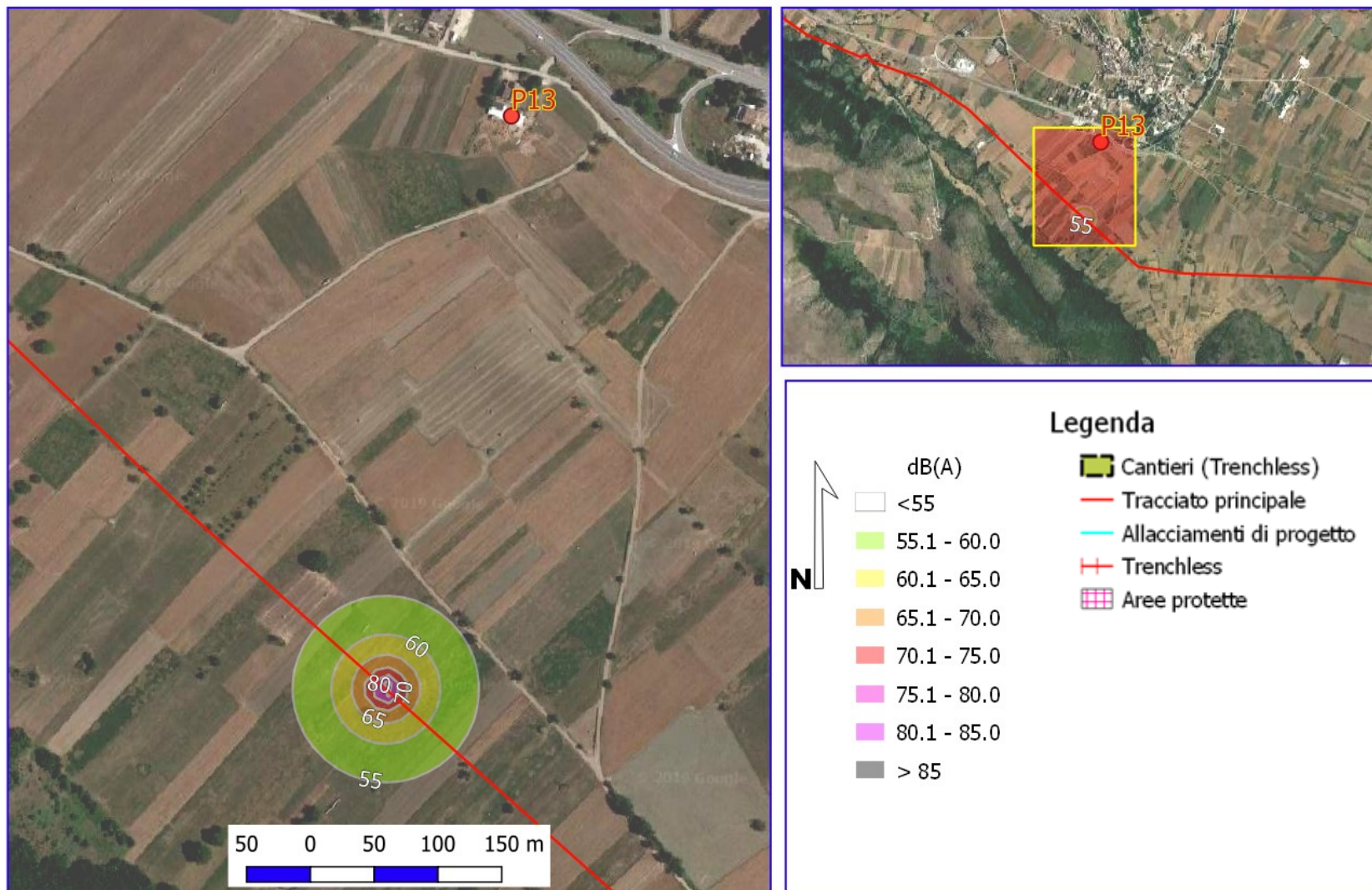

Rifacimento Metanodotto Chieti - Rieti DN 400 (16"), DP 24 bar
MAPPE ISOFONICHE IMMISSIONE ACUSTICA RECETTORE P14 PERIODO DIURNO

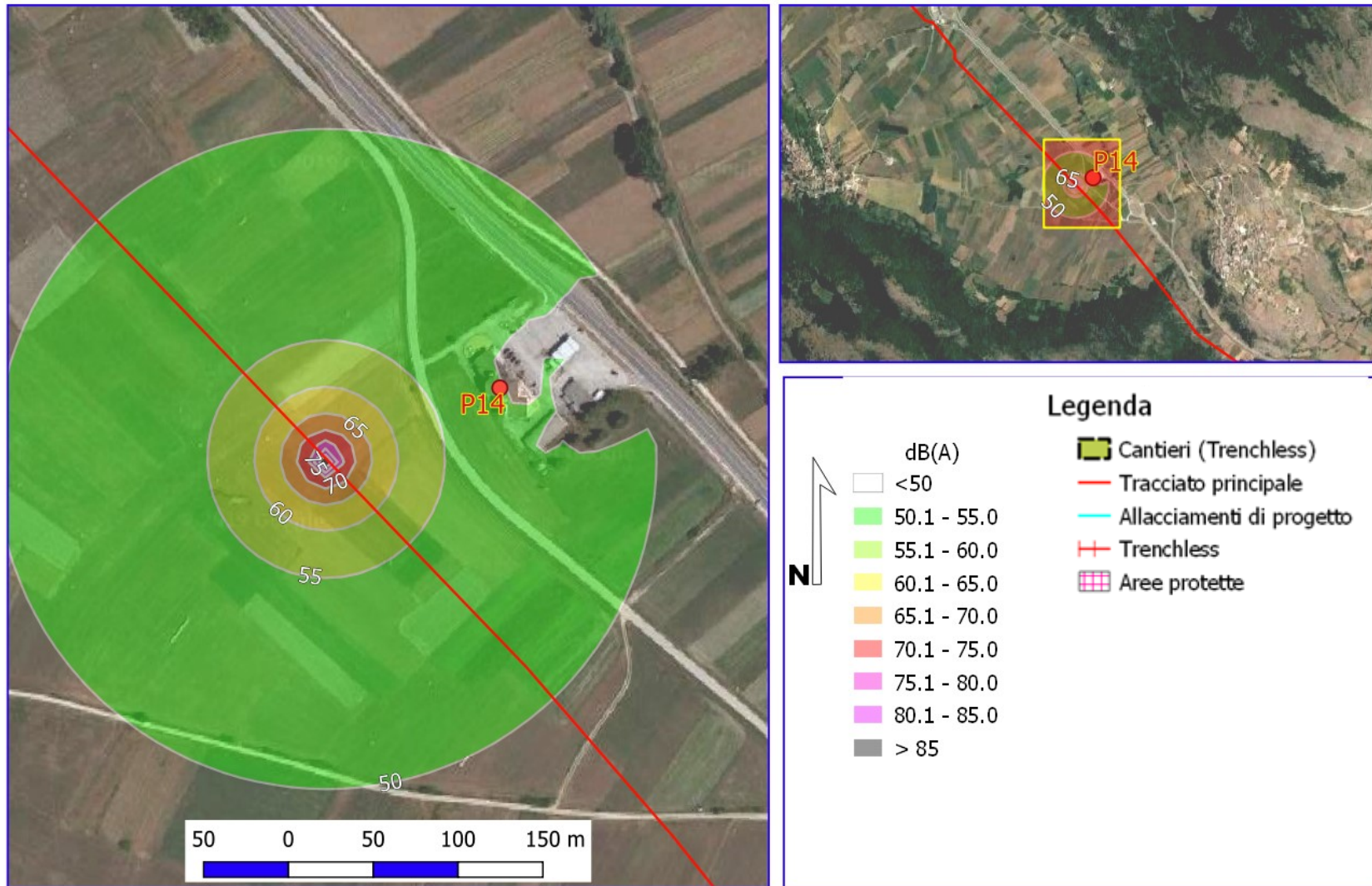

Rifacimento Metanodotto Chieti - Rieti DN 400 (16"), DP 24 bar
MAPPE ISOFONICHE IMMISSIONE ACUSTICA RECETTORE P15 PERIODO DIURNO

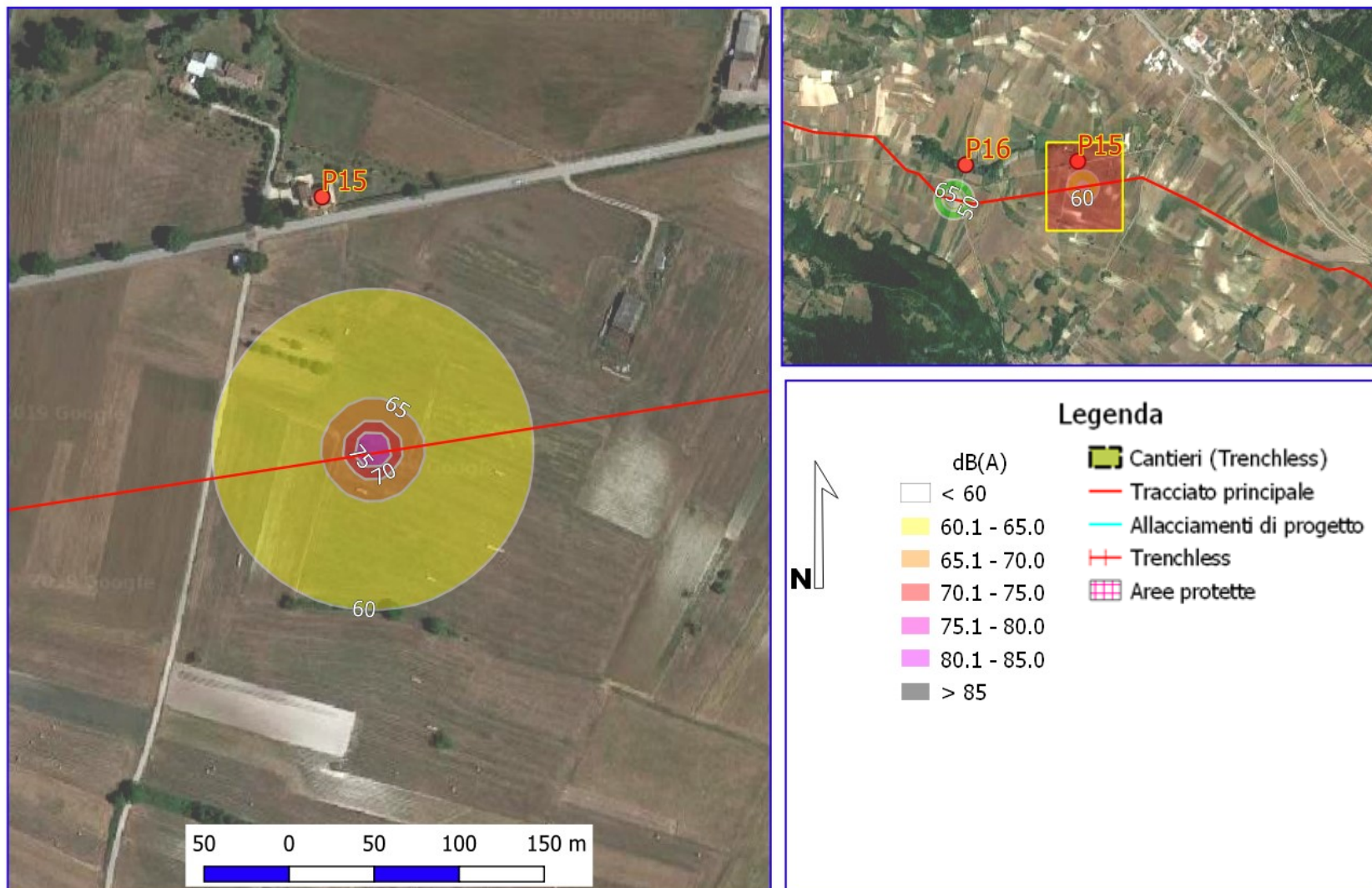

Rifacimento Metanodotto Chieti - Rieti DN 400 (16"), DP 24 bar
MAPPE ISOFONICHE IMMISSIONE ACUSTICA RECETTORE P16 PERIODO DIURNO

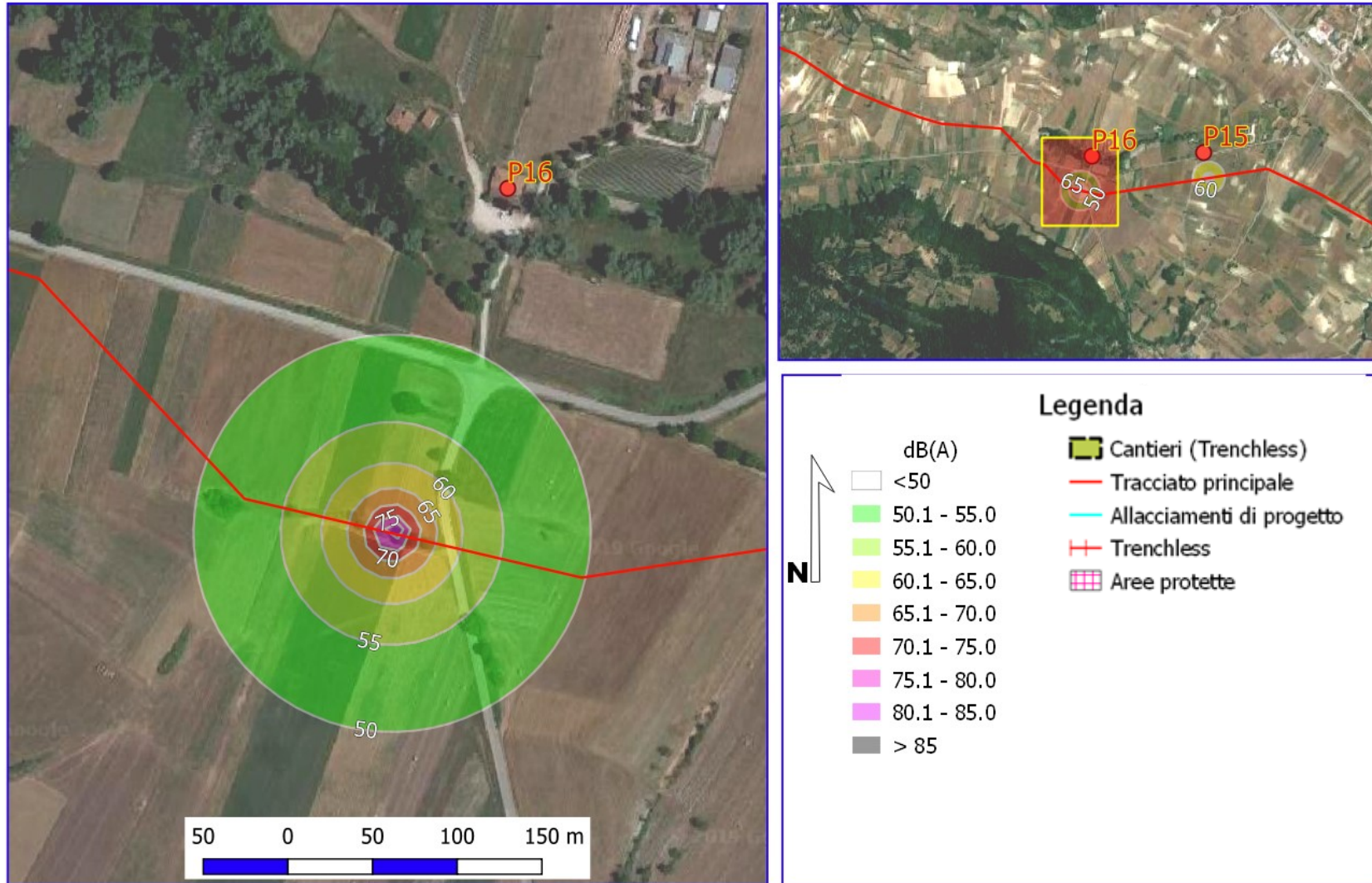

Rifacimento Metanodotto Chieti - Rieti DN 400 (16"), DP 24 bar
MAPPE ISOFONICHE IMMISSIONE ACUSTICA RECETTORE P17 PERIODO DIURNO

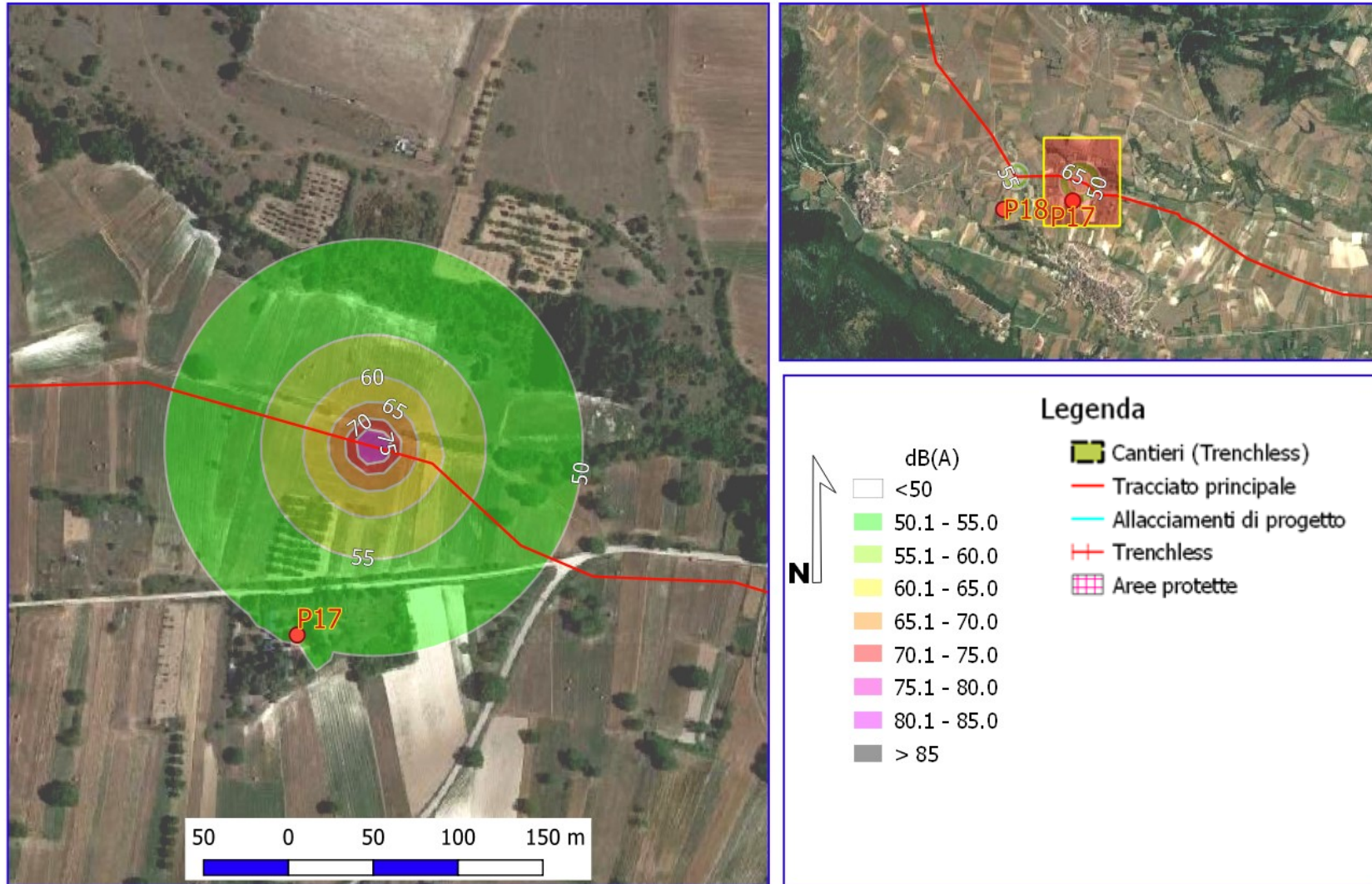

Rifacimento Metanodotto Chieti - Rieti DN 400 (16"), DP 24 bar
MAPPE ISOFONICHE IMMISSIONE ACUSTICA RECETTORE P18 PERIODO DIURNO

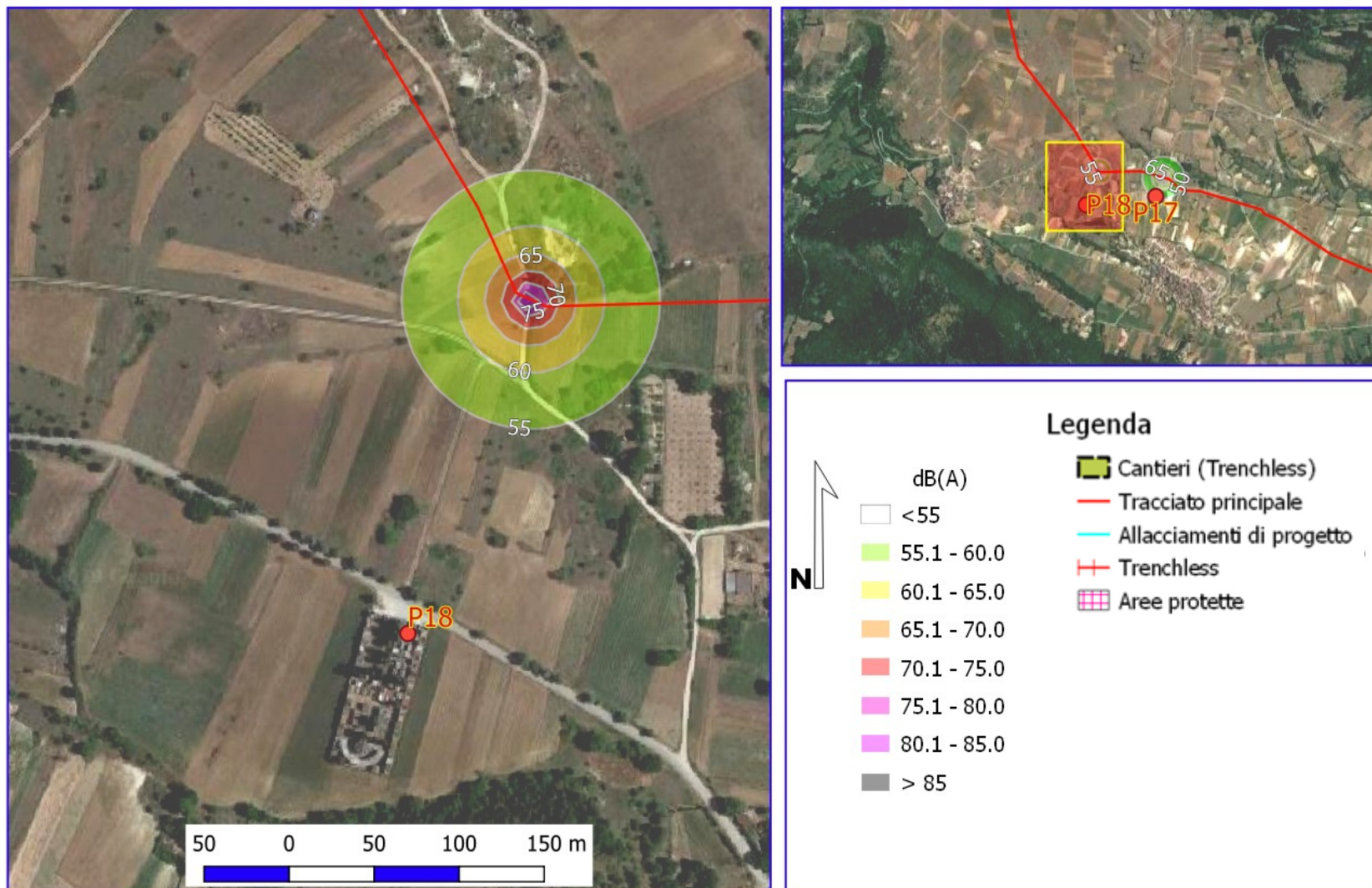

Rifacimento Metanodotto Chieti - Rieti DN 400 (16"), DP 24 bar
MAPPE ISOFONICHE IMMISSIONE ACUSTICA RECETTORE P19 PERIODO DIURNO

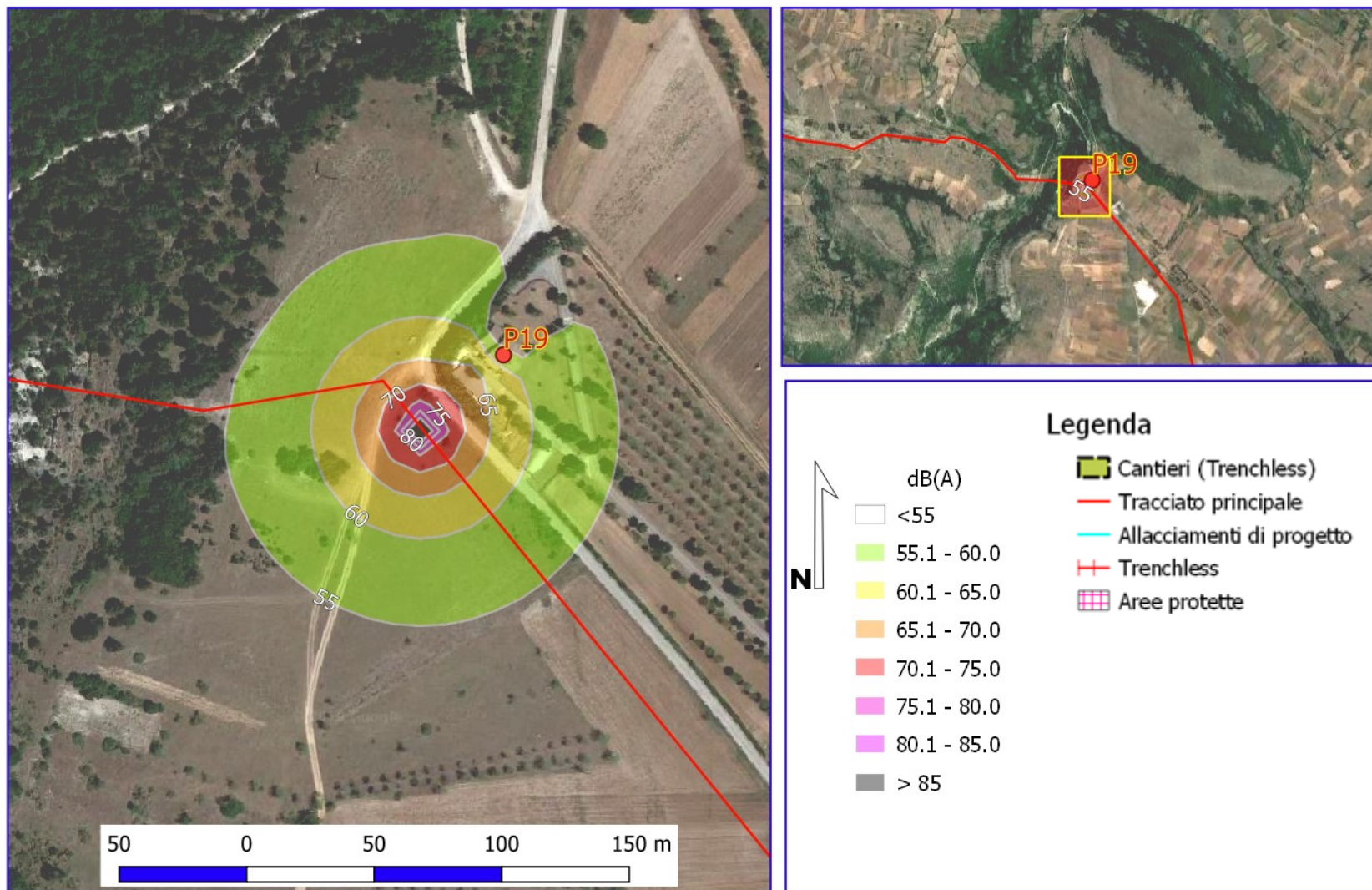

Rifacimento Metanodotto Chieti - Rieti DN 400 (16"), DP 24 bar
MAPPE ISOFONICHE IMMISSIONE ACUSTICA RECETTORE P20 PERIODO DIURNO

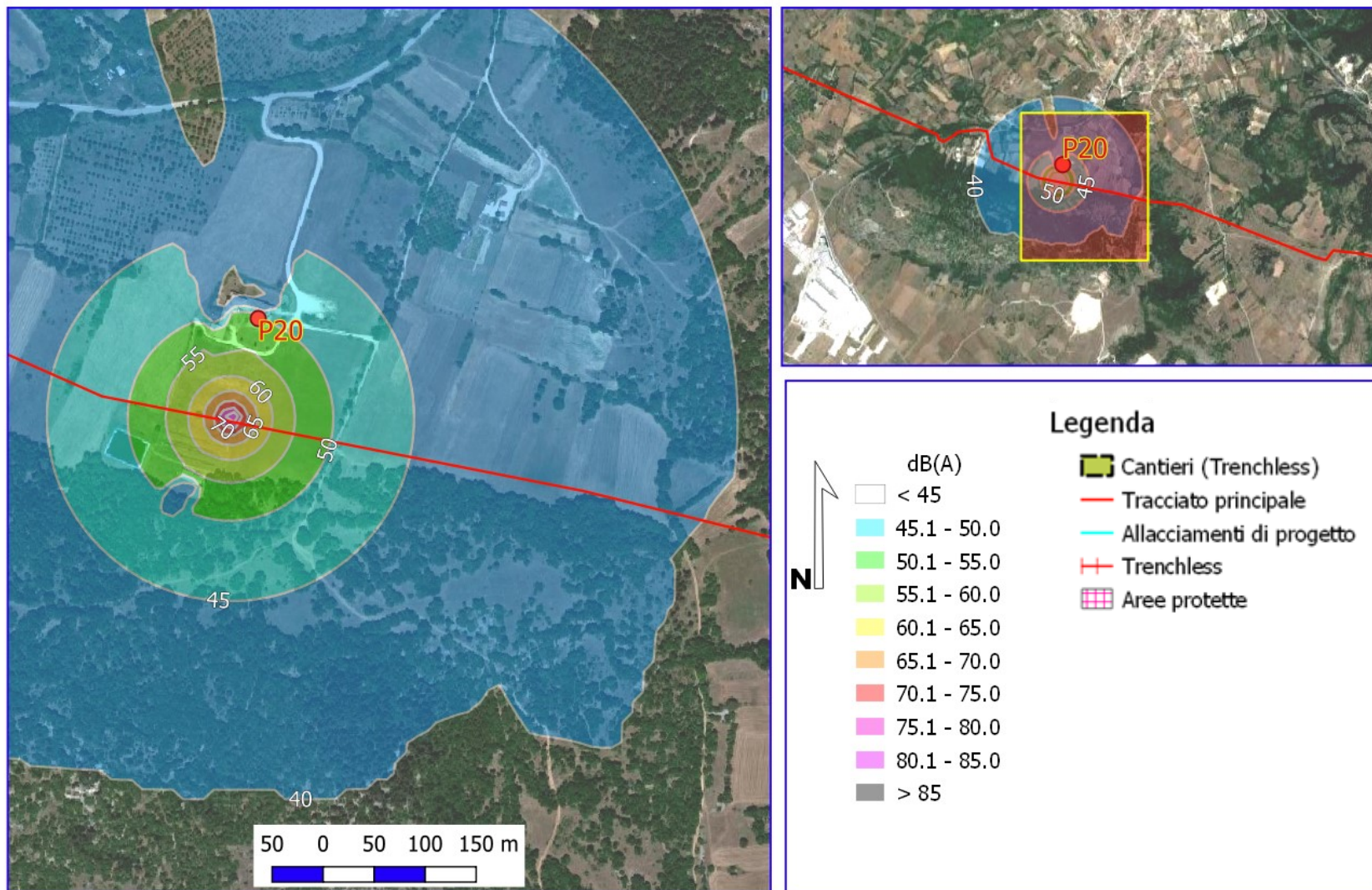

Rifacimento Metanodotto Chieti - Rieti DN 400 (16"), DP 24 bar
MAPPE ISOFONICHE IMMISSIONE ACUSTICA RECETTORE P21 PERIODO DIURNO

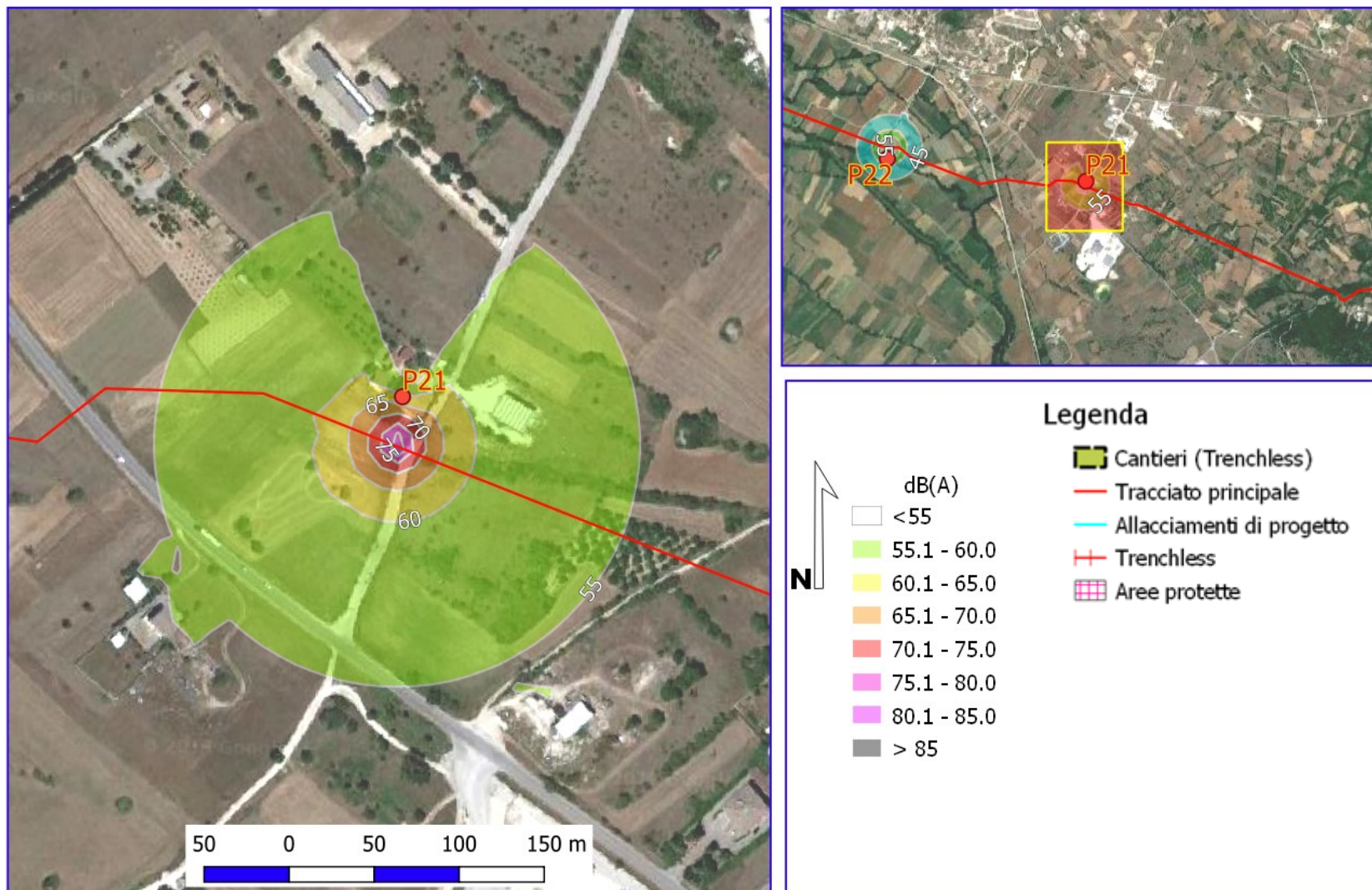

Rifacimento Metanodotto Chieti - Rieti DN 400 (16"), DP 24 bar
MAPPE ISOFONICHE IMMISSIONE ACUSTICA RECCETTORE P22 PERIODO DIURNO

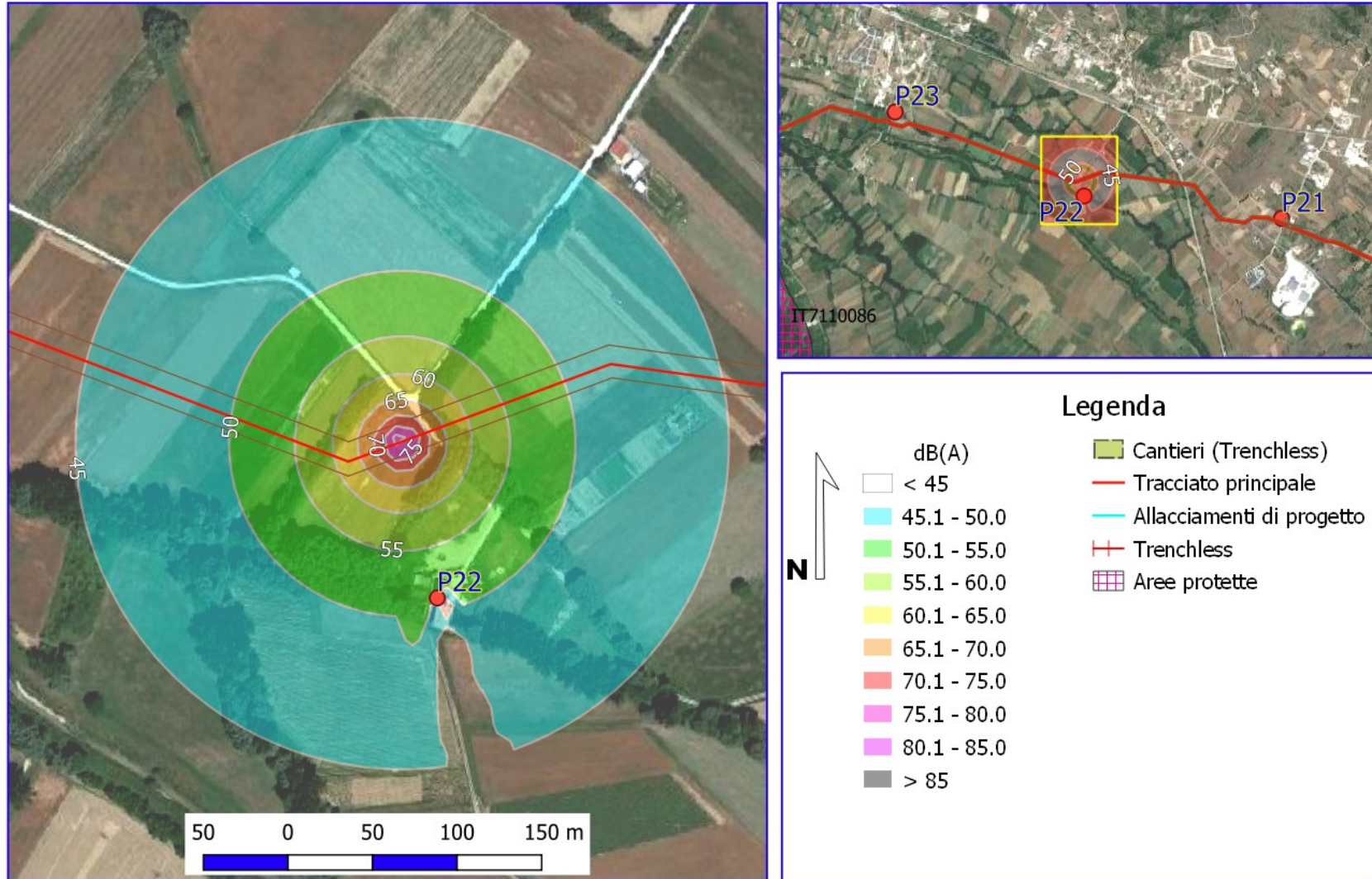

Rifacimento Metanodotto Chieti - Rieti DN 400 (16"), DP 24 bar
MAPPE ISOFONICHE IMMISSIONE ACUSTICA RECETTORE P23 PERIODO DIURNO

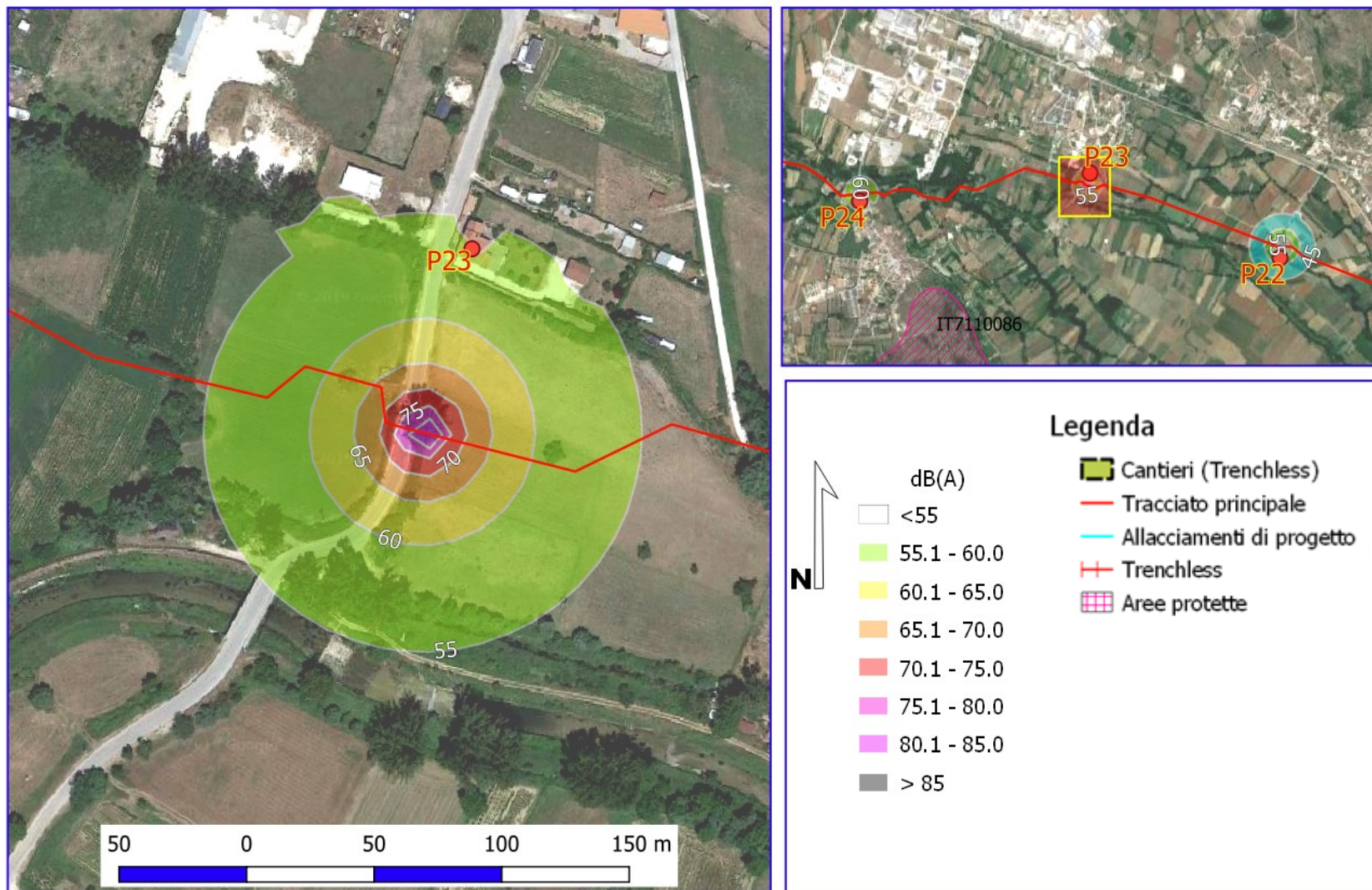

Rifacimento Metanodotto Chieti - Rieti DN 400 (16"), DP 24 bar
MAPPE ISOFONICHE IMMISSIONE ACUSTICA RECETTORE P24 PERIODO DIURNO

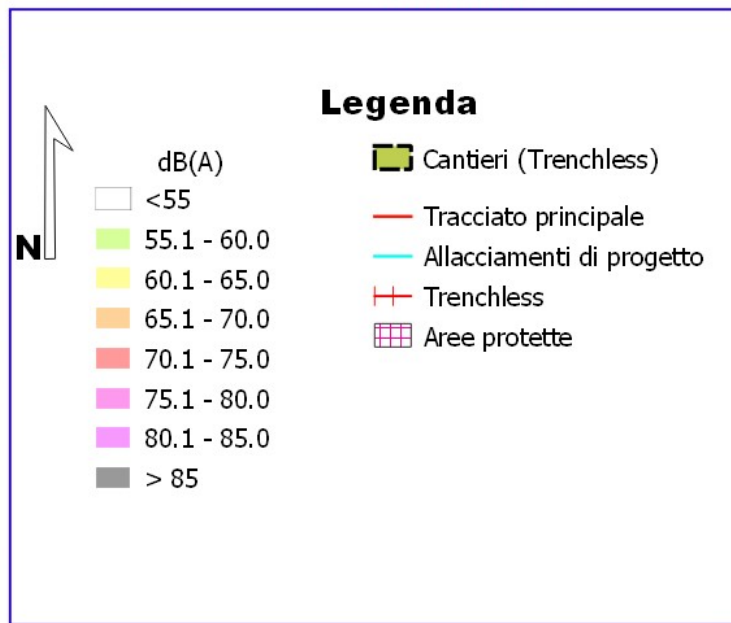
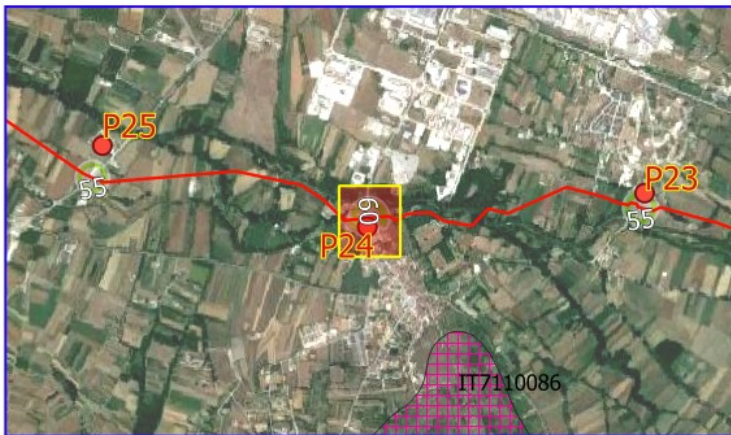
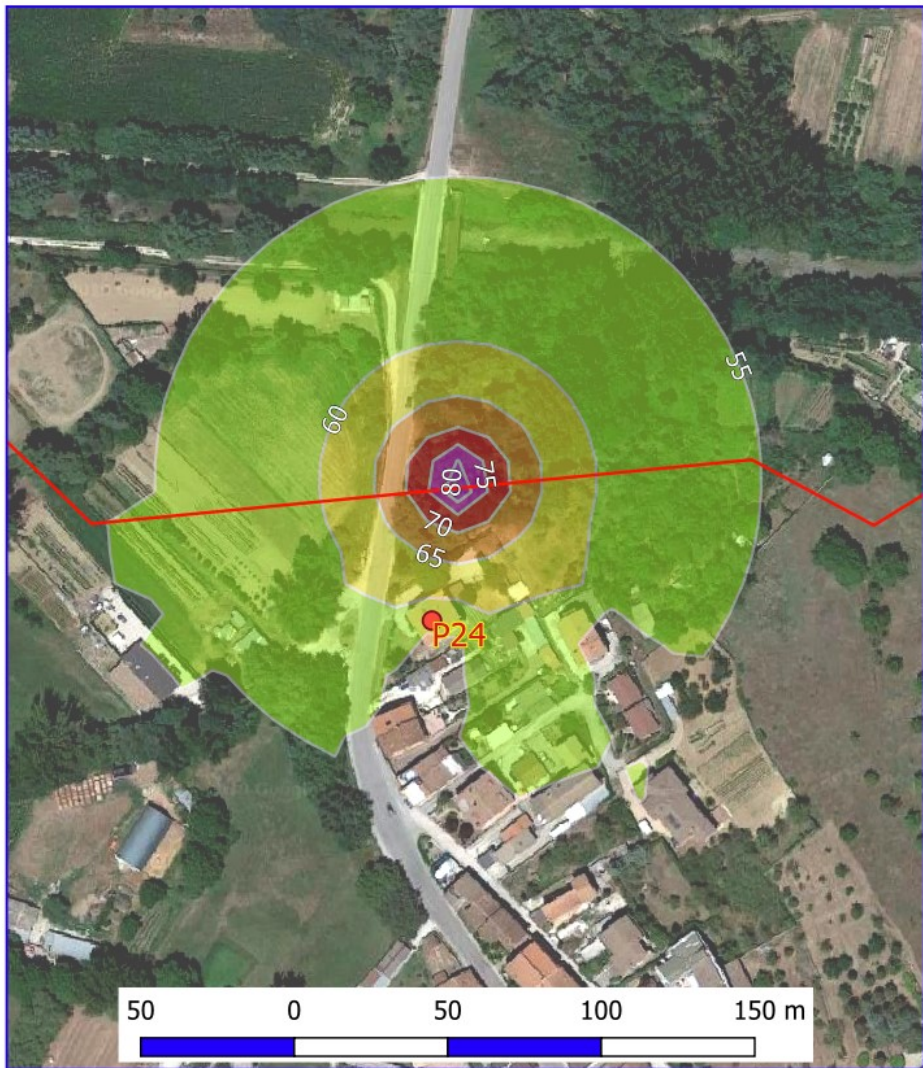

Rifacimento Metanodotto Chieti - Rieti DN 400 (16"), DP 24 bar
MAPPE ISOFONICHE IMMISSIONE ACUSTICA RECETTORE P25 PERIODO DIURNO

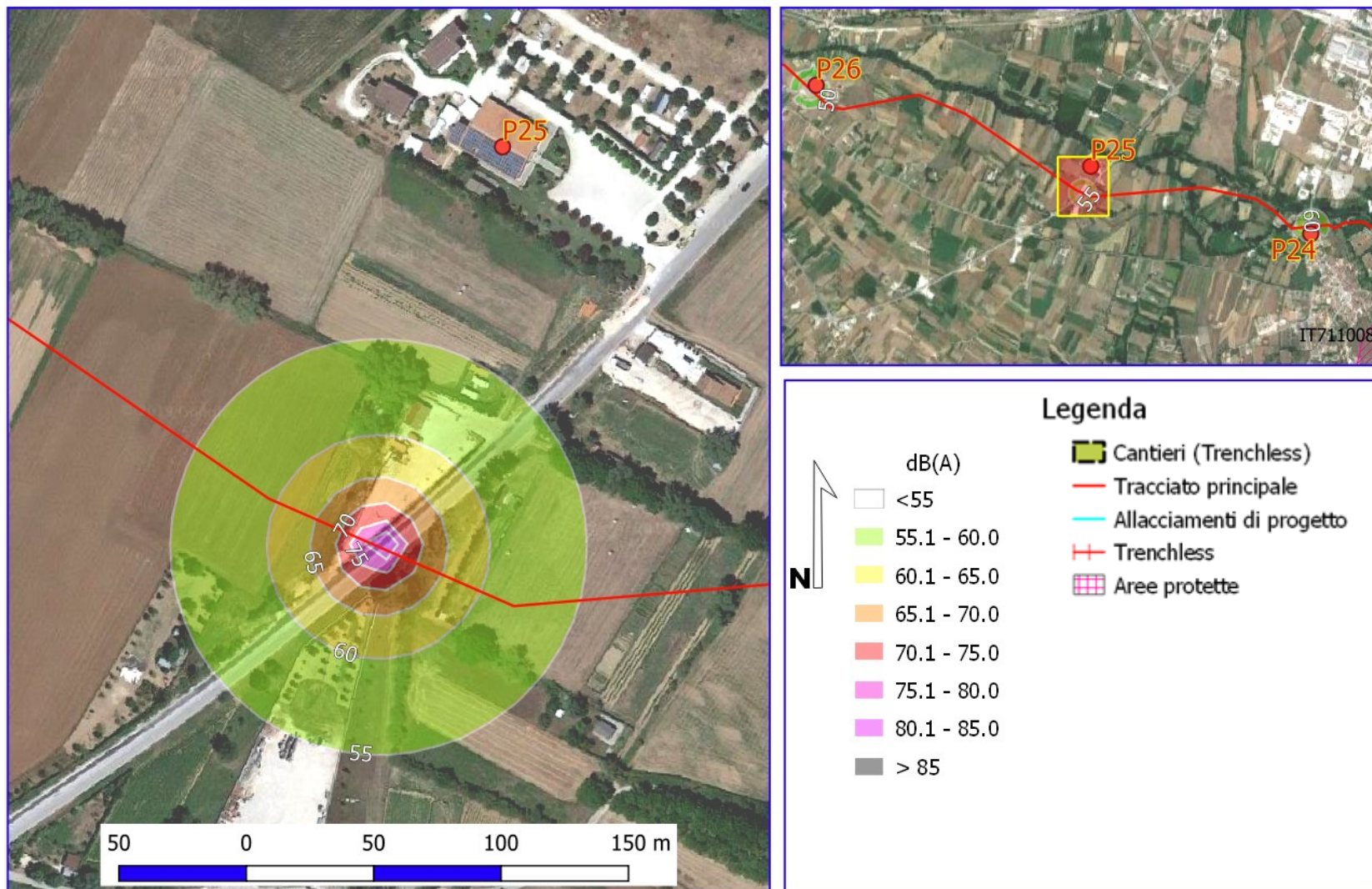

Rifacimento Metanodotto Chieti - Rieti DN 400 (16"), DP 24 bar
MAPPE ISOFONICHE IMMISSIONE ACUSTICA RECETTORE P26 PERIODO DIURNO

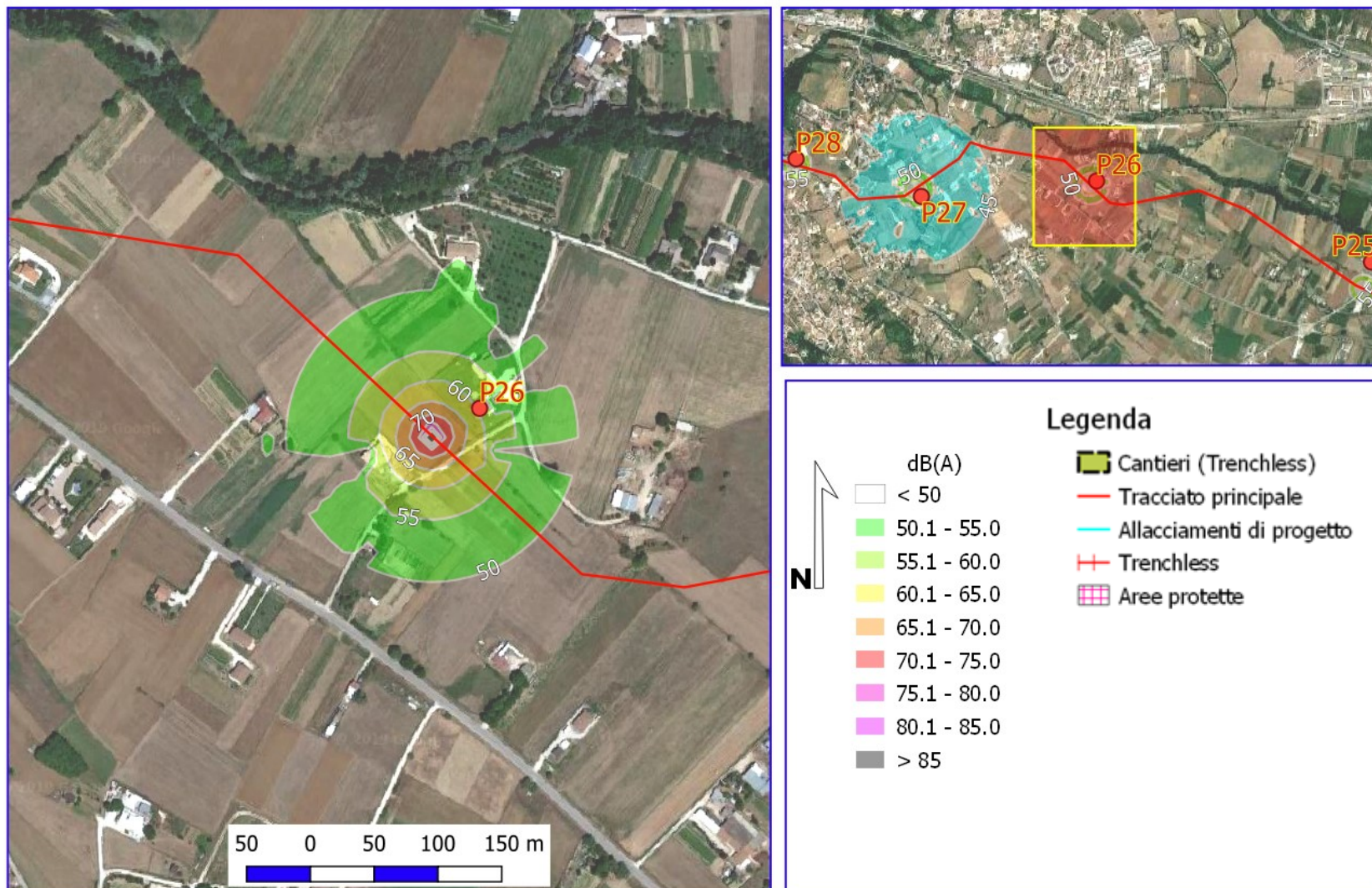

Rifacimento Metanodotto Chieti - Rieti DN 400 (16"), DP 24 bar
MAPPE ISOFONICHE IMMISSIONE ACUSTICA RECETTORE P27 PERIODO DIURNO

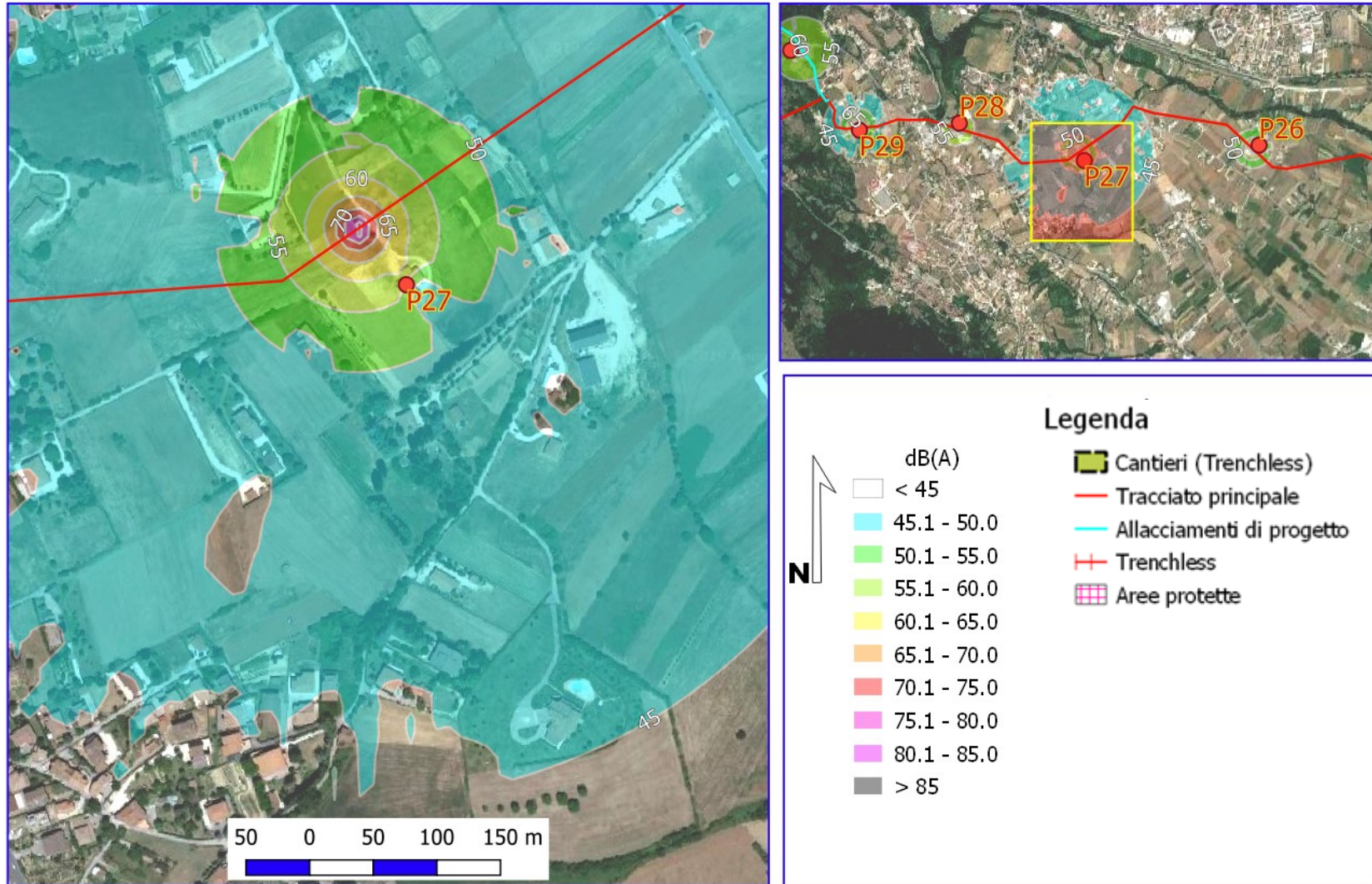

Rifacimento Metanodotto Chieti - Rieti DN 400 (16"), DP 24 bar
MAPPE ISOFONICHE IMMISSIONE ACUSTICA RECETTORE P28 PERIODO DIURNO

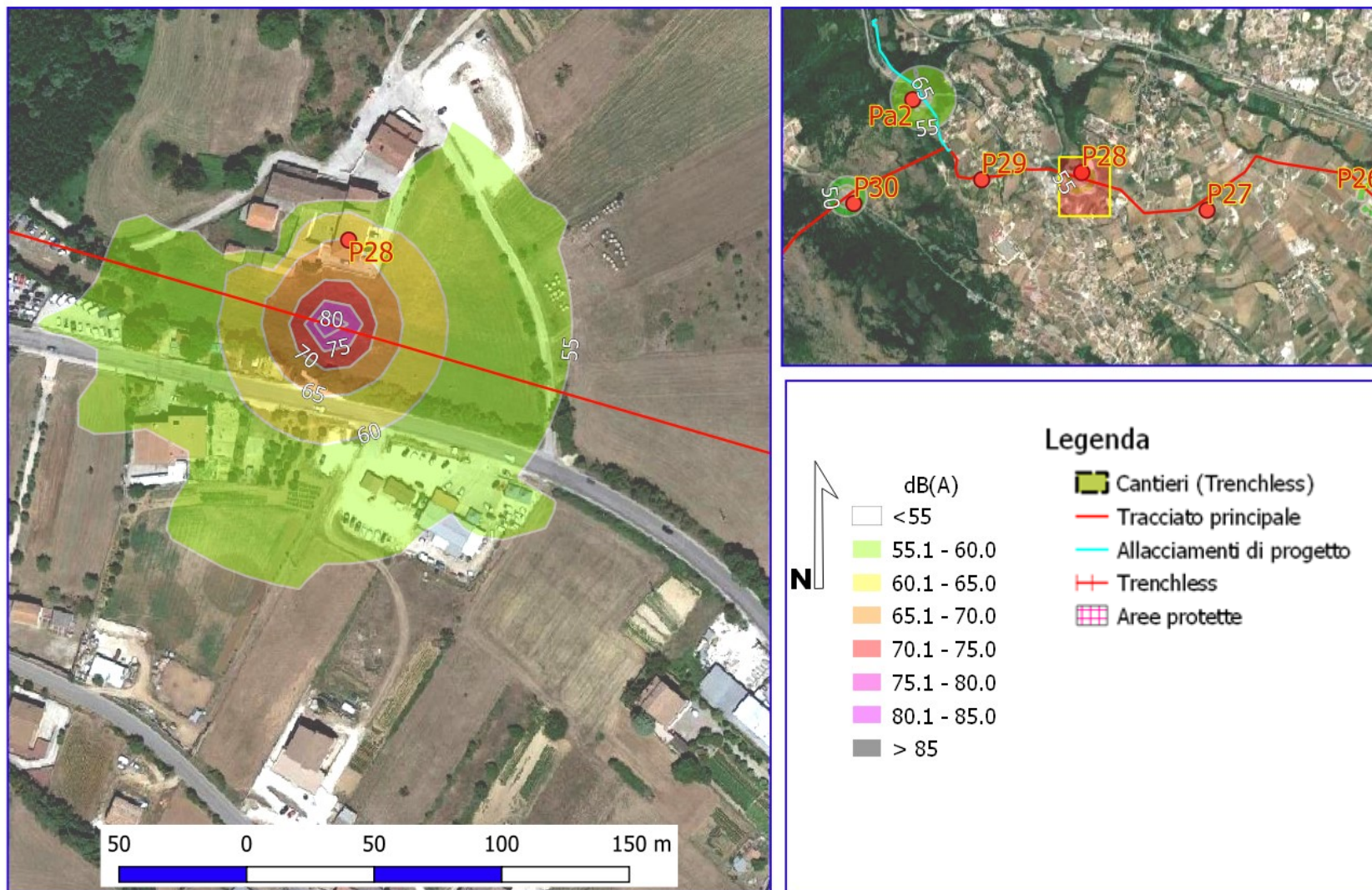

Rifacimento Metanodotto Chieti - Rieti DN 400 (16"), DP 24 bar
MAPPE ISOFONICHE IMMISSIONE ACUSTICA RECETTORE P29 PERIODO DIURNO

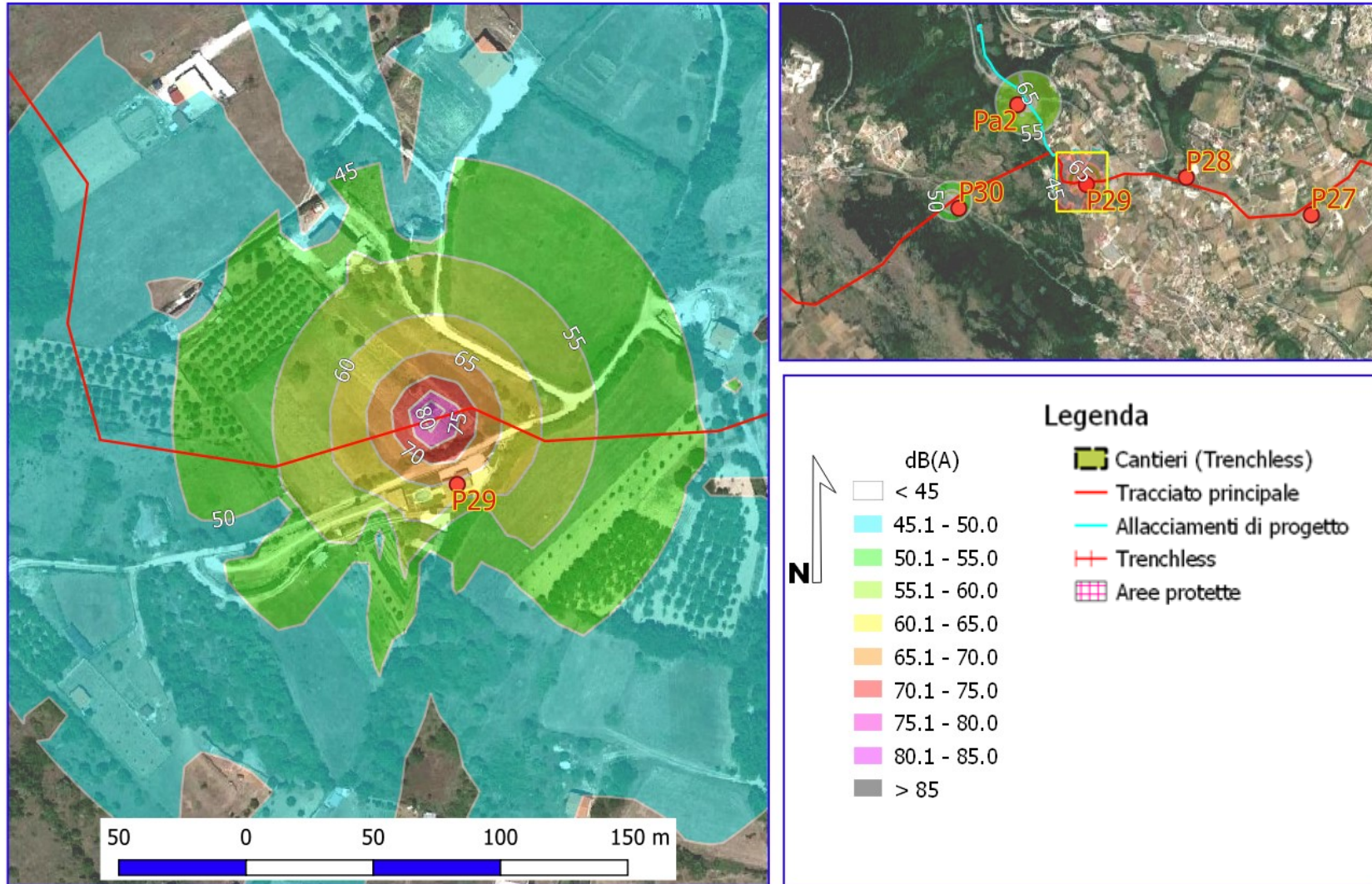

Rifacimento Metanodotto Chieti - Rieti DN 400 (16"), DP 24 bar
MAPPE ISOFONICHE IMMISSIONE ACUSTICA RECETTORE P30 PERIODO DIURNO

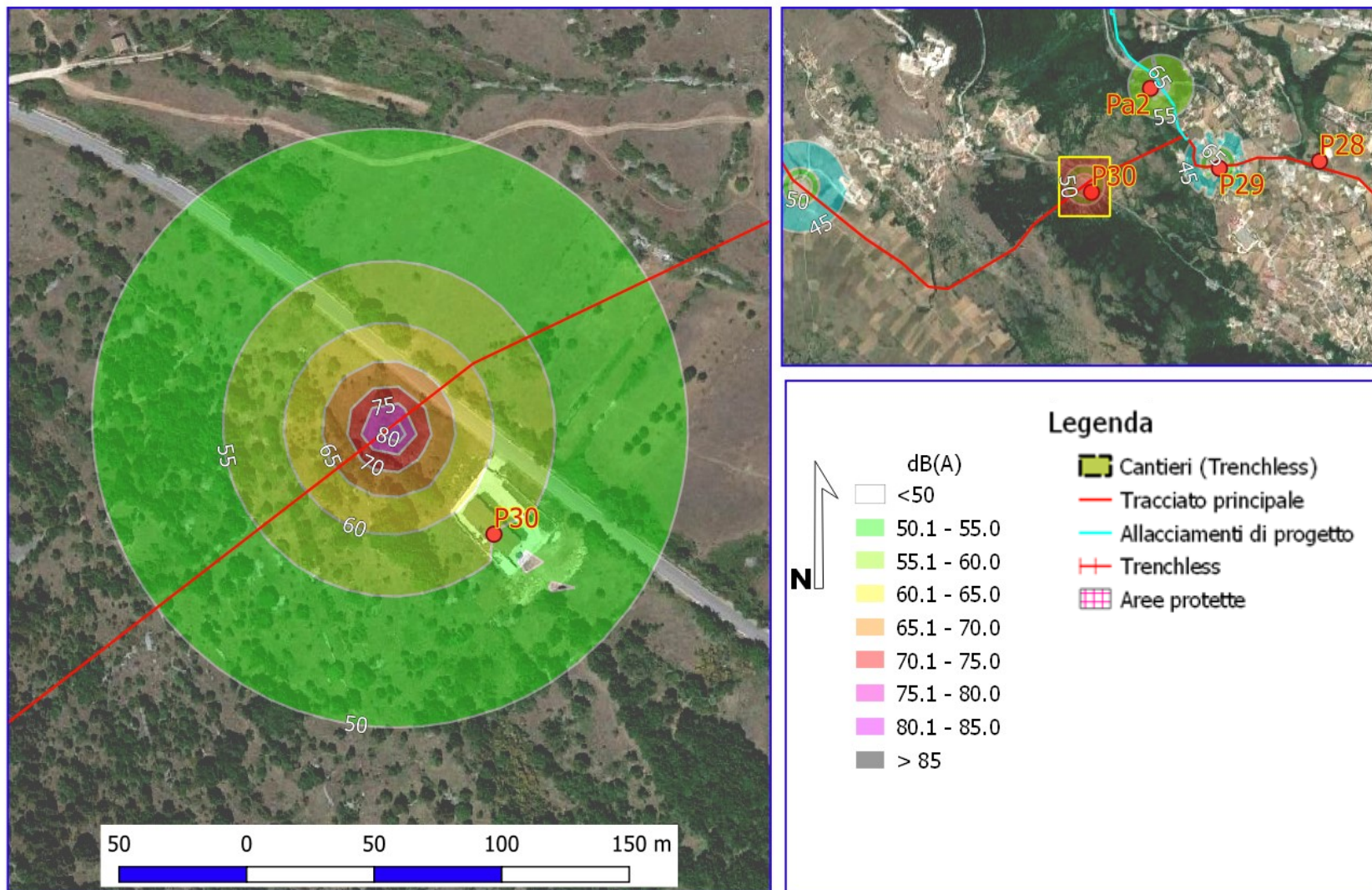

Rifacimento Metanodotto Chieti - Rieti DN 400 (16"), DP 24 bar
MAPPE ISOFONICHE IMMISSIONE ACUSTICA RECETTORE P31 PERIODO DIURNO

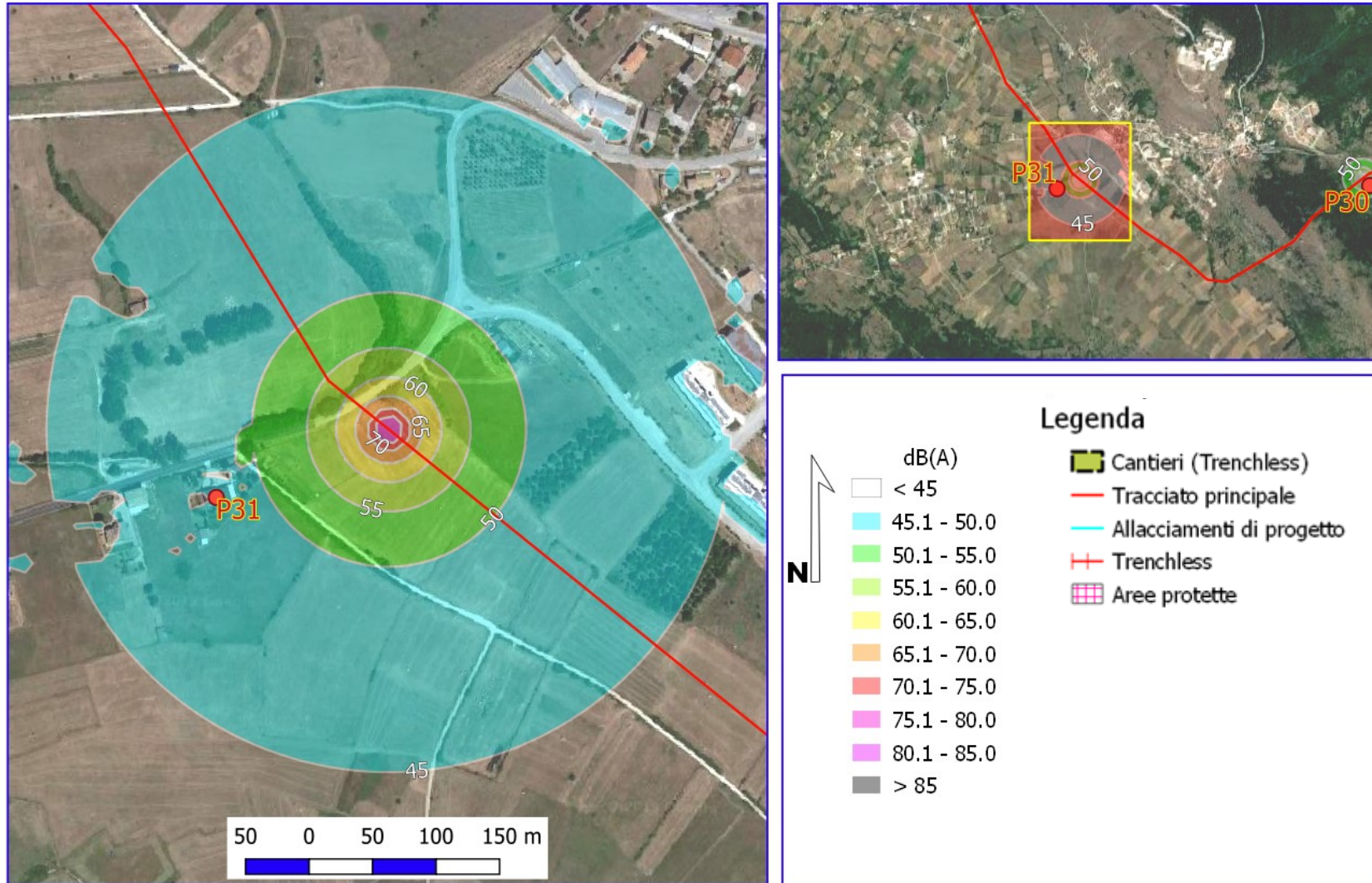

Rifacimento Metanodotto Chieti - Rieti DN 400 (16"), DP 24 bar
MAPPE ISOFONICHE IMMISSIONE ACUSTICA RECETTORE P32 PERIODO DIURNO

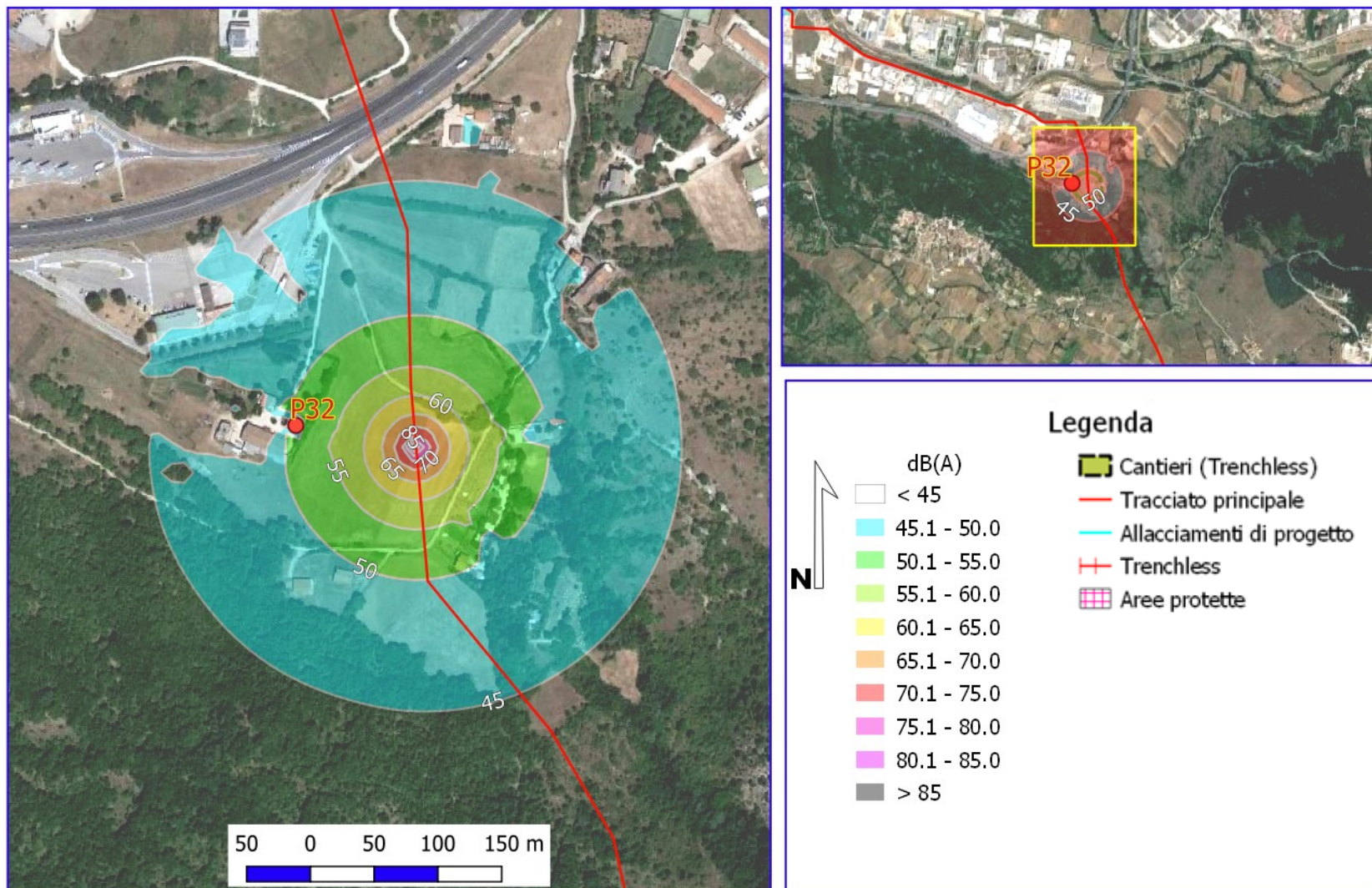

Rifacimento Metanodotto Chieti - Rieti DN 400 (16"), DP 24 bar
MAPPE ISOFONICHE IMMISSIONE ACUSTICA RECETTORE P33 PERIODO DIURNO

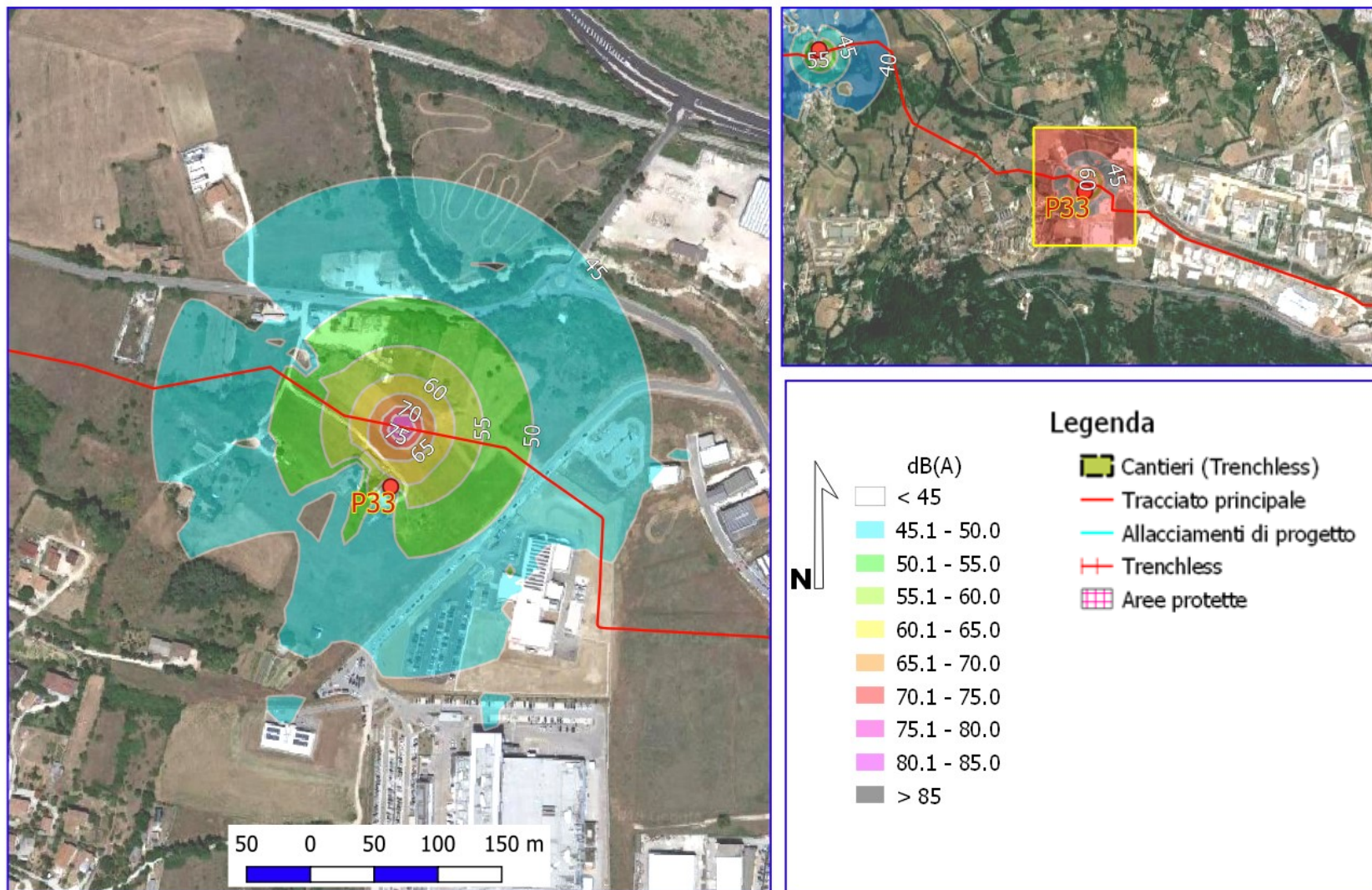

Rifacimento Metanodotto Chieti - Rieti DN 400 (16"), DP 24 bar
MAPPE ISOFONICHE IMMISSIONE ACUSTICA RECETTORE P34 PERIODO DIURNO

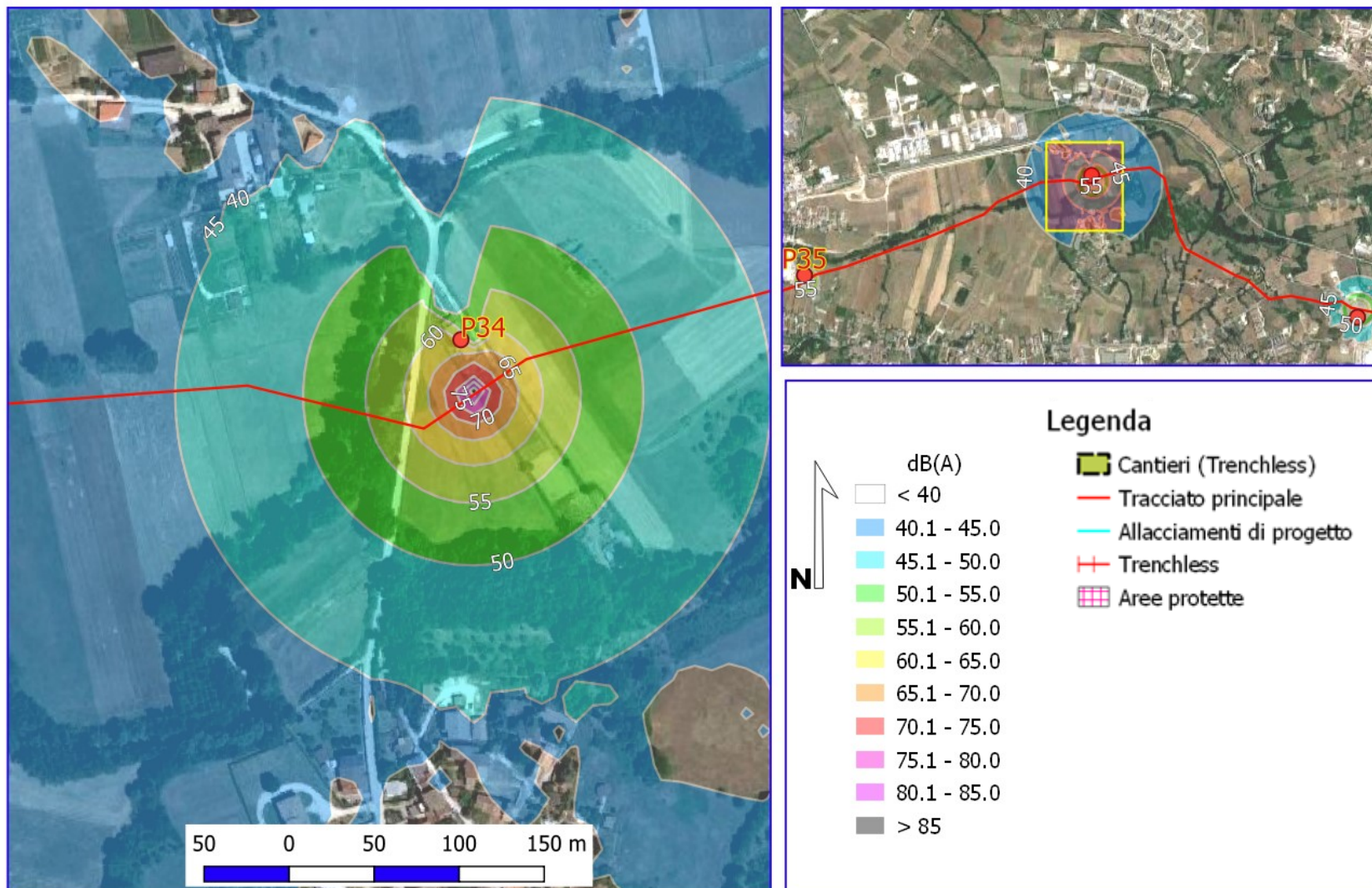

Rifacimento Metanodotto Chieti - Rieti DN 400 (16"), DP 24 bar
MAPPE ISOFONICHE IMMISSIONE ACUSTICA RECETTORE P35 PERIODO DIURNO

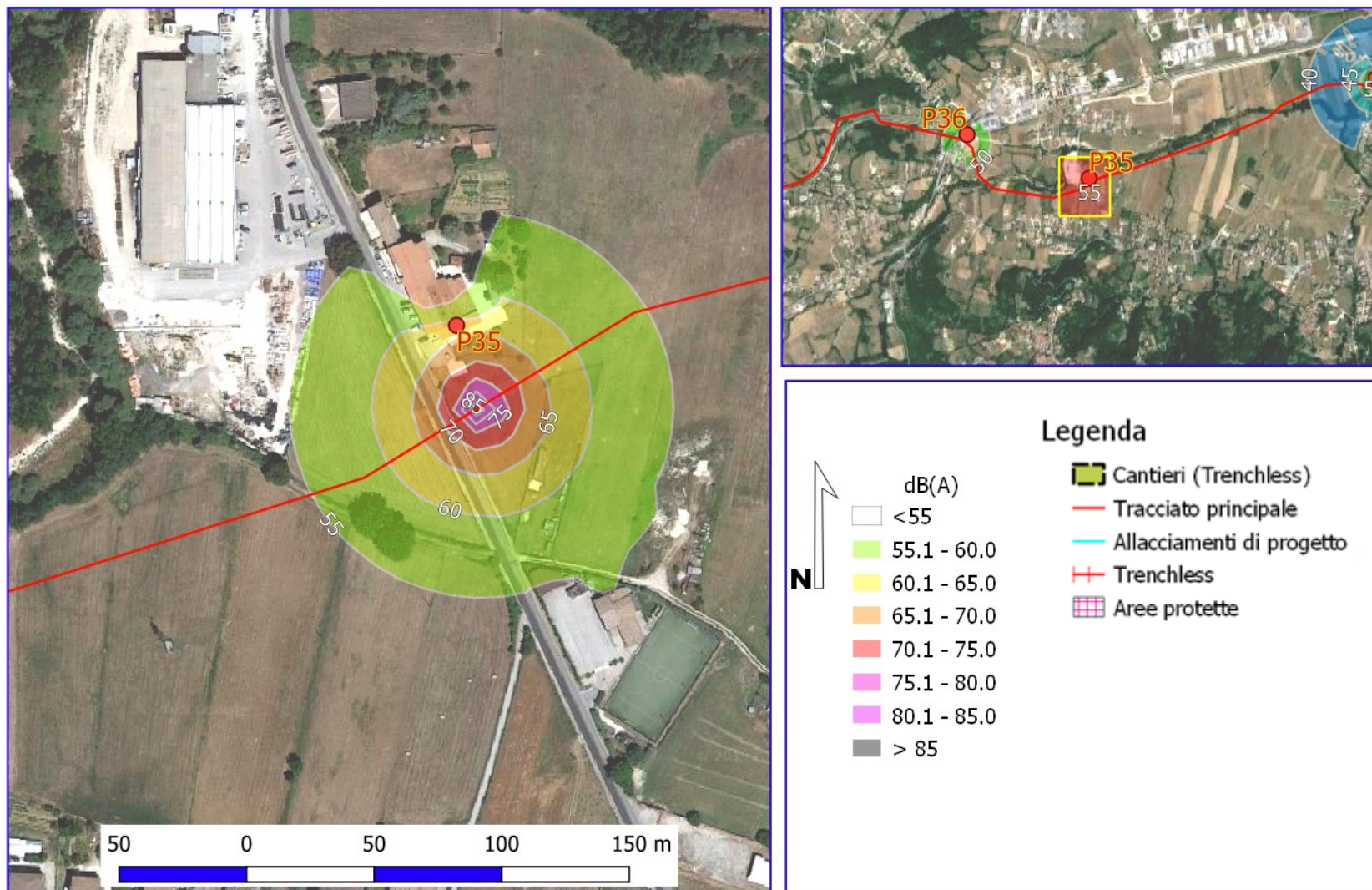

Rifacimento Metanodotto Chieti - Rieti DN 400 (16"), DP 24 bar
MAPPE ISOFONICHE IMMISSIONE ACUSTICA RECETTORE P36 PERIODO DIURNO

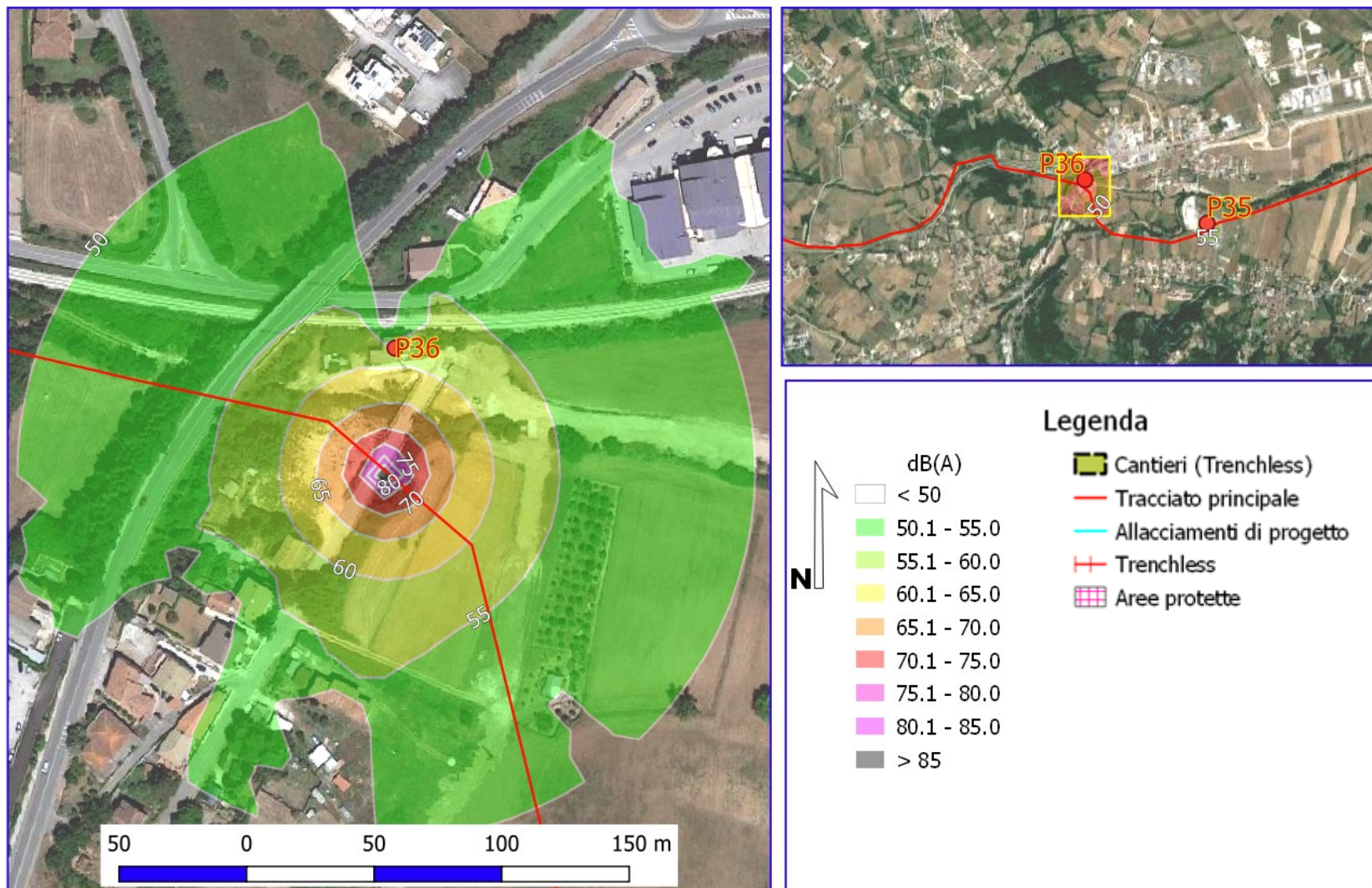

Rifacimento Metanodotto Chieti - Rieti DN 400 (16"), DP 24 bar
MAPPE ISOFONICHE IMMISSIONE ACUSTICA RECETTORE P37 PERIODO DIURNO

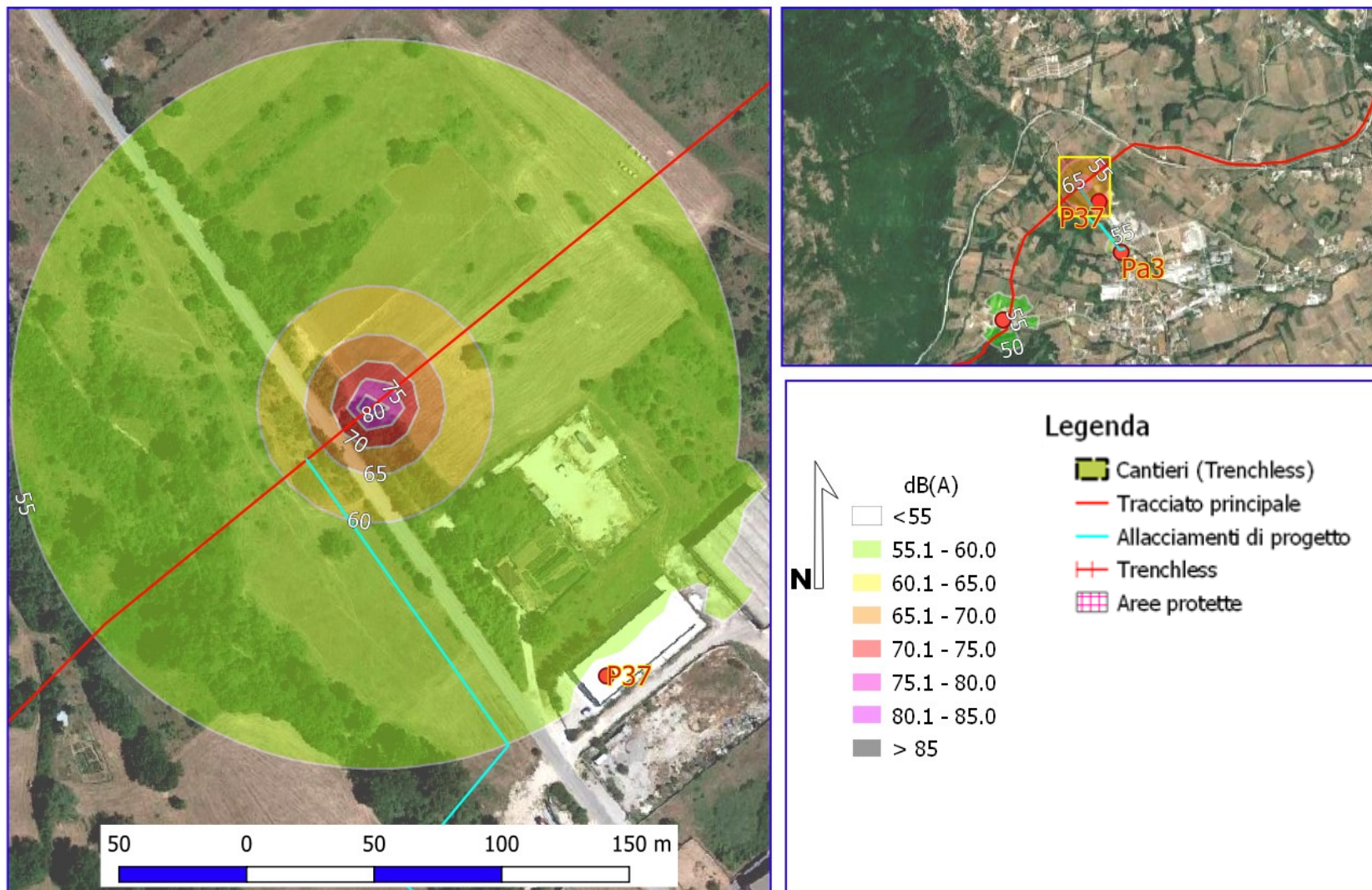

Rifacimento Metanodotto Chieti - Rieti DN 400 (16"), DP 24 bar
MAPPE ISOFONICHE IMMISSIONE ACUSTICA RECETTORE P38 PERIODO DIURNO

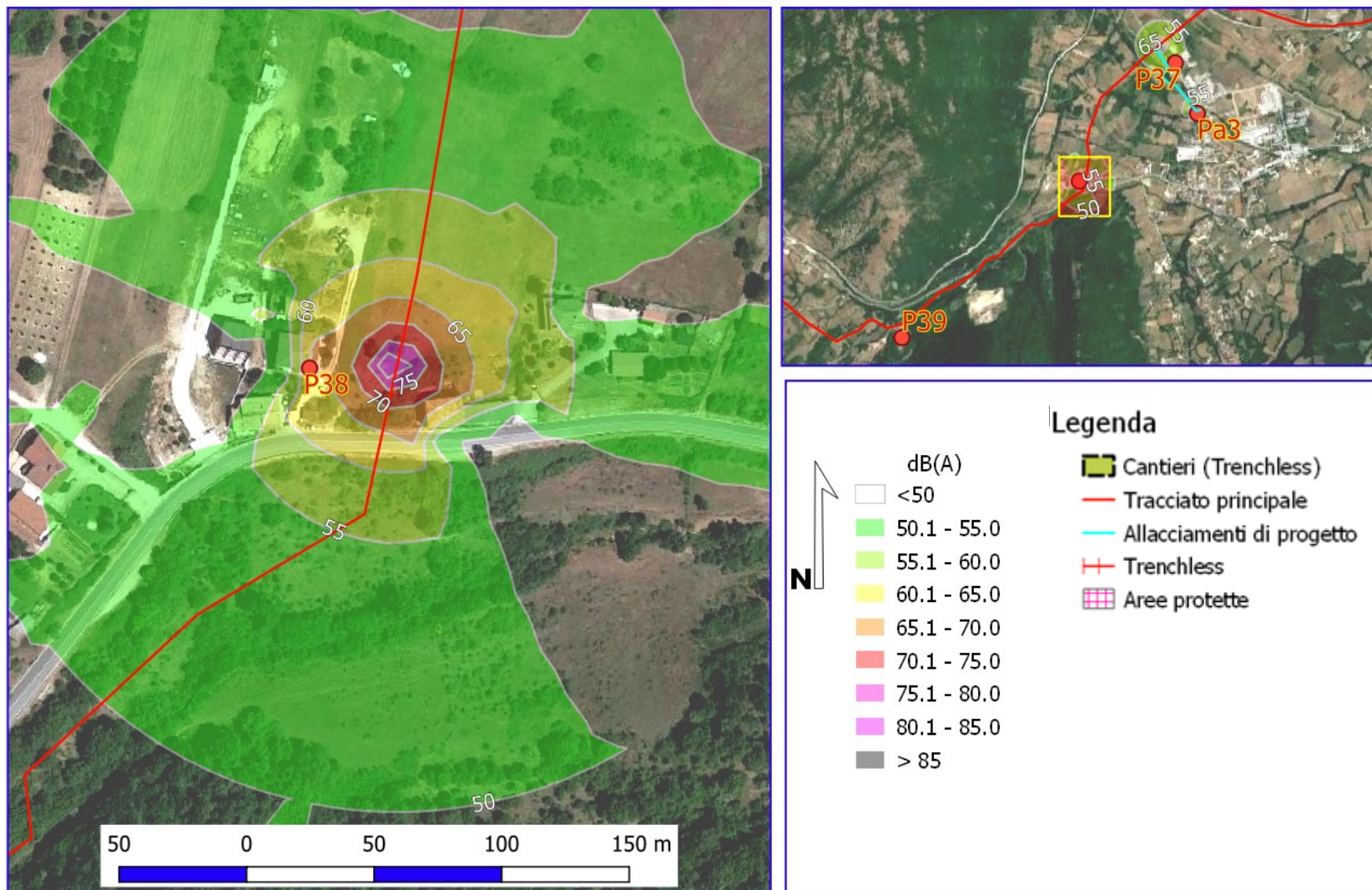

Rifacimento Metanodotto Chieti - Rieti DN 400 (16"), DP 24 bar
MAPPE ISOFONICHE IMMISSIONE ACUSTICA RECETTORE P40 PERIODO DIURNO

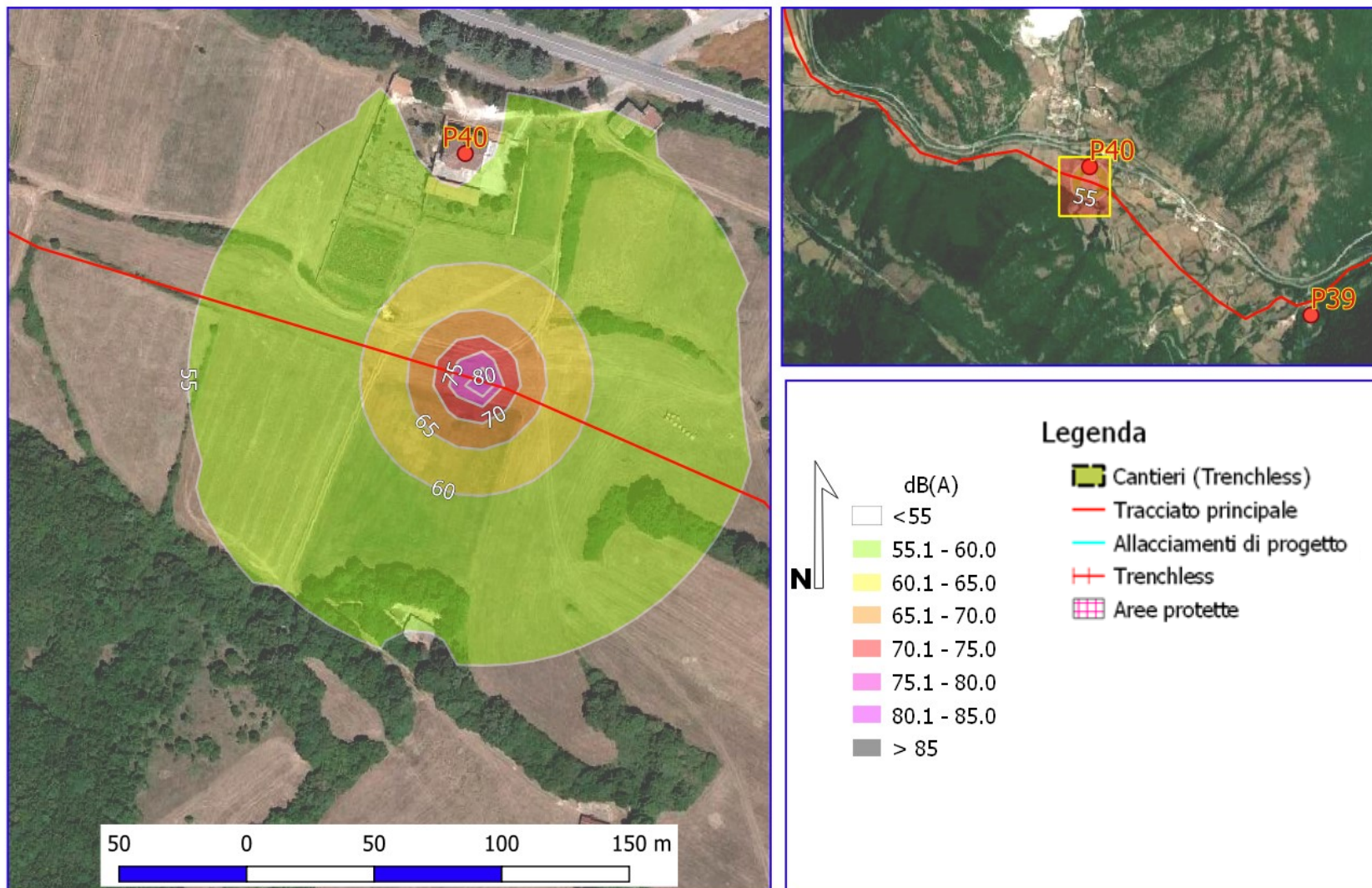

Rifacimento Metanodotto Chieti - Rieti DN 400 (16"), DP 24 bar
MAPPE ISOFONICHE IMMISSIONE ACUSTICA RECETTORE P41 PERIODO DIURNO

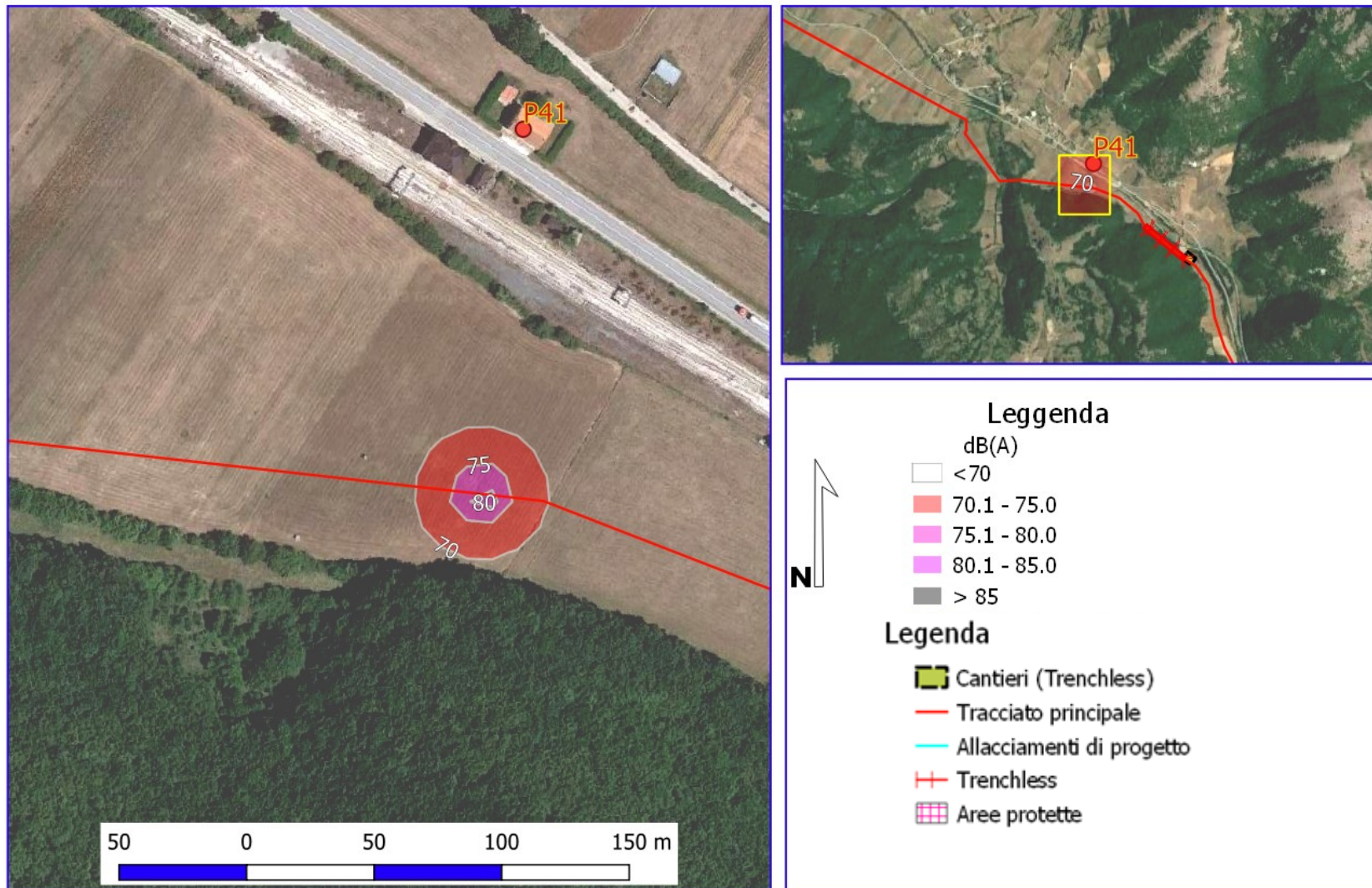

Rifacimento Metanodotto Chieti - Rieti DN 400 (16"), DP 24 bar
MAPPE ISOFONICHE IMMISSIONE ACUSTICA RECETTORE P42 PERIODO DIURNO

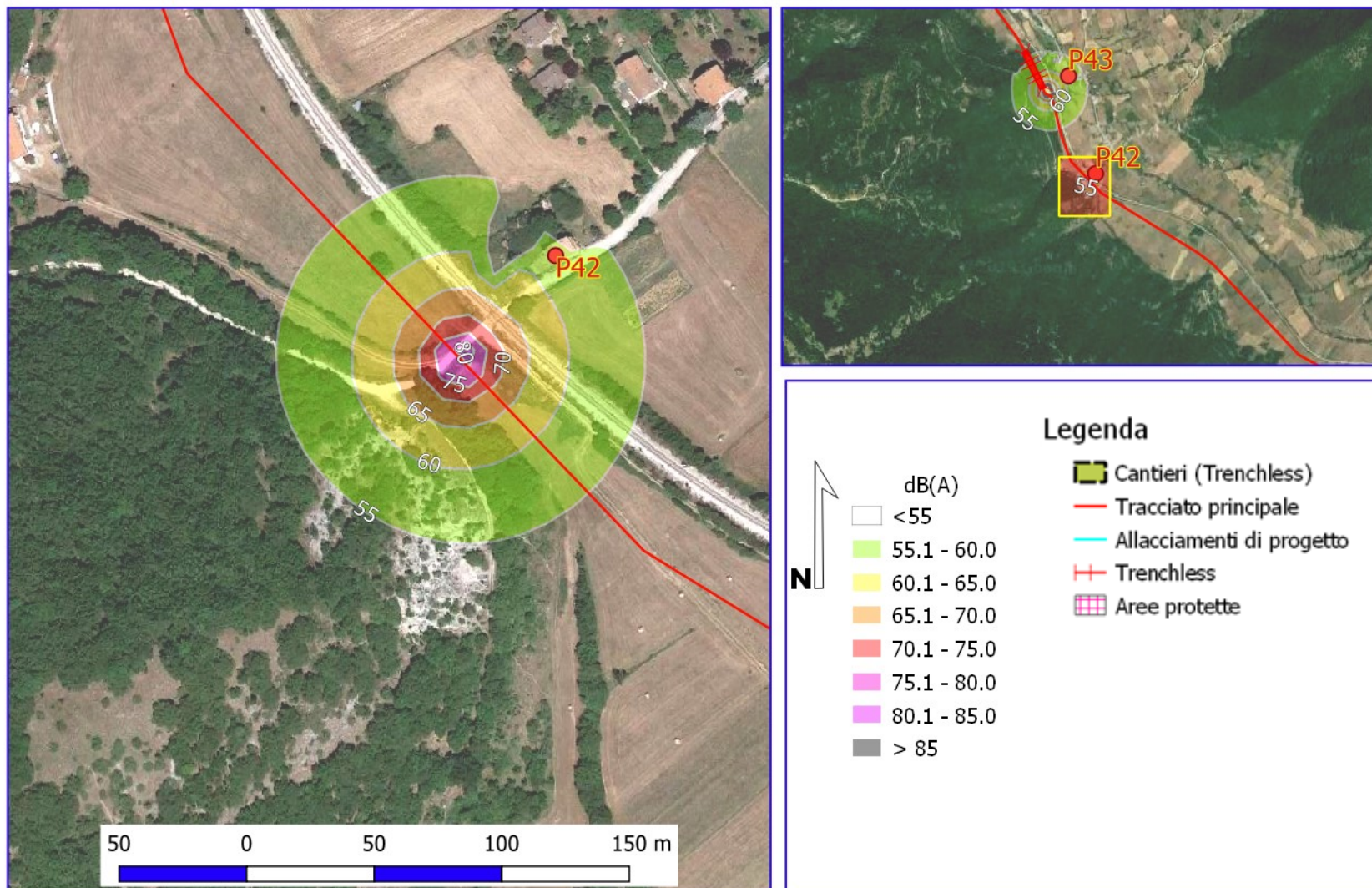

Rifacimento Metanodotto Chieti - Rieti DN 400 (16"), DP 24 bar
MAPPE ISOFONICHE IMMISSIONE ACUSTICA RECETTORE P43 (MICROTUNNEL) PERIODO DIURNO

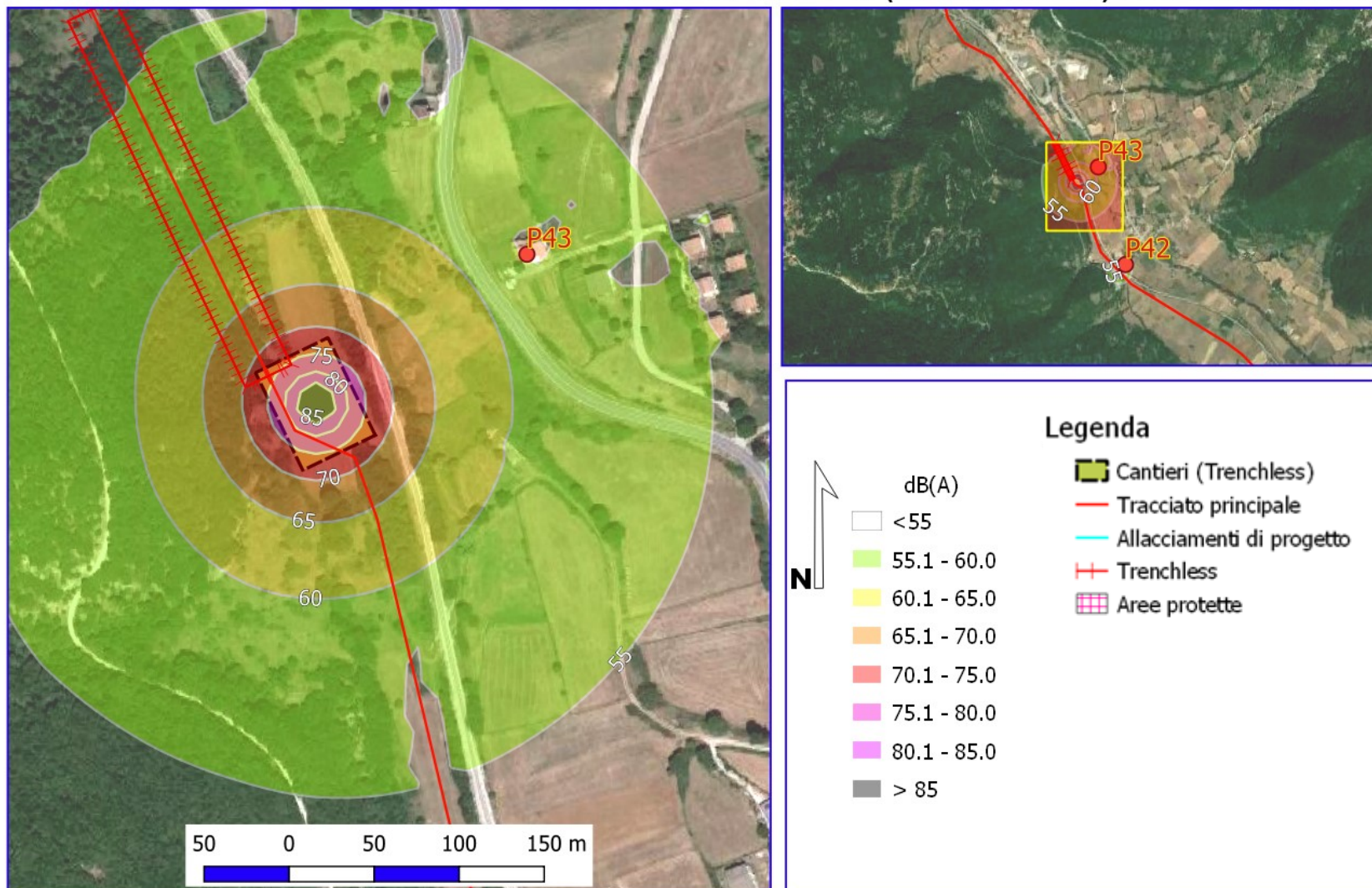

Rifacimento Metanodotto Chieti - Rieti DN 400 (16"), DP 24 bar

MAPPE ISOFONICHE IMMISSIONE ACUSTICA RECETTORE P43 (MICROTUNNEL) PERIODO NOTTURNO

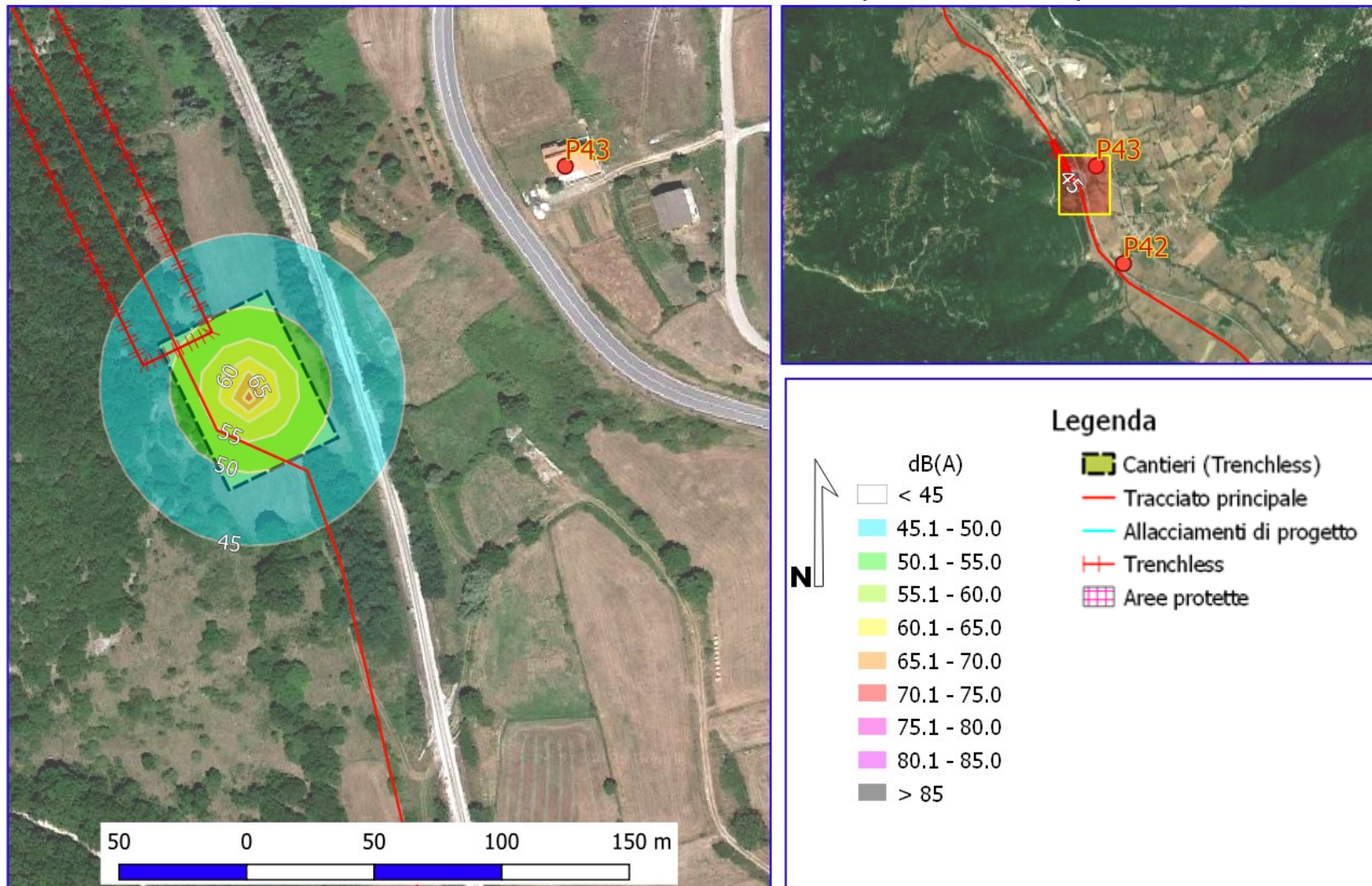

Rifacimento Metanodotto Chieti - Rieti DN 400 (16"), DP 24 bar
MAPPE ISOFONICHE IMMISSIONE ACUSTICA RECCETTORE P44 PERIODO DIURNO

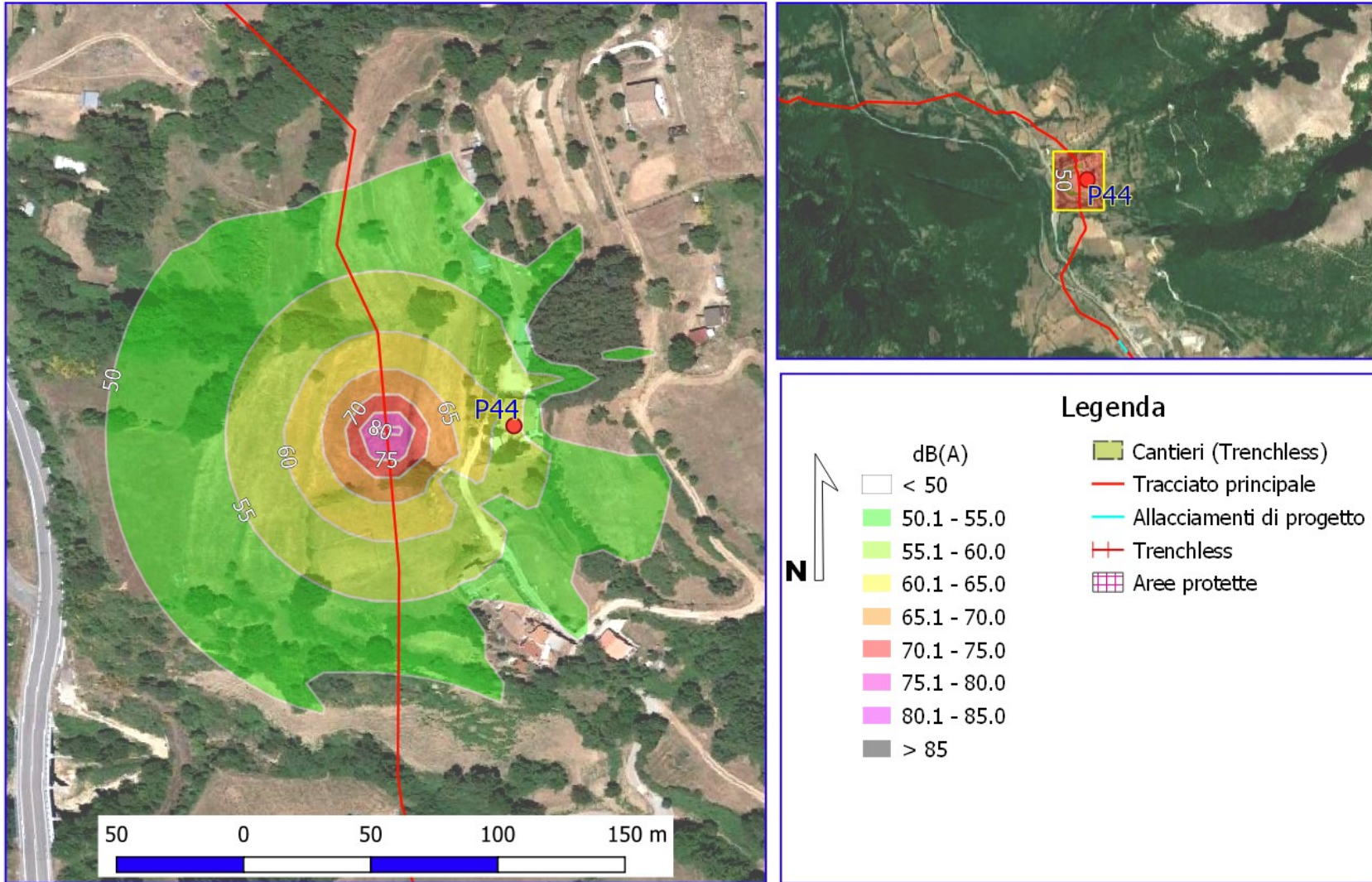

Rifacimento Metanodotto Chieti - Rieti DN 400 (16"), DP 24 bar
MAPPE ISOFONICHE IMMISSIONE ACUSTICA RECETTORE P45 PERIODO DIURNO

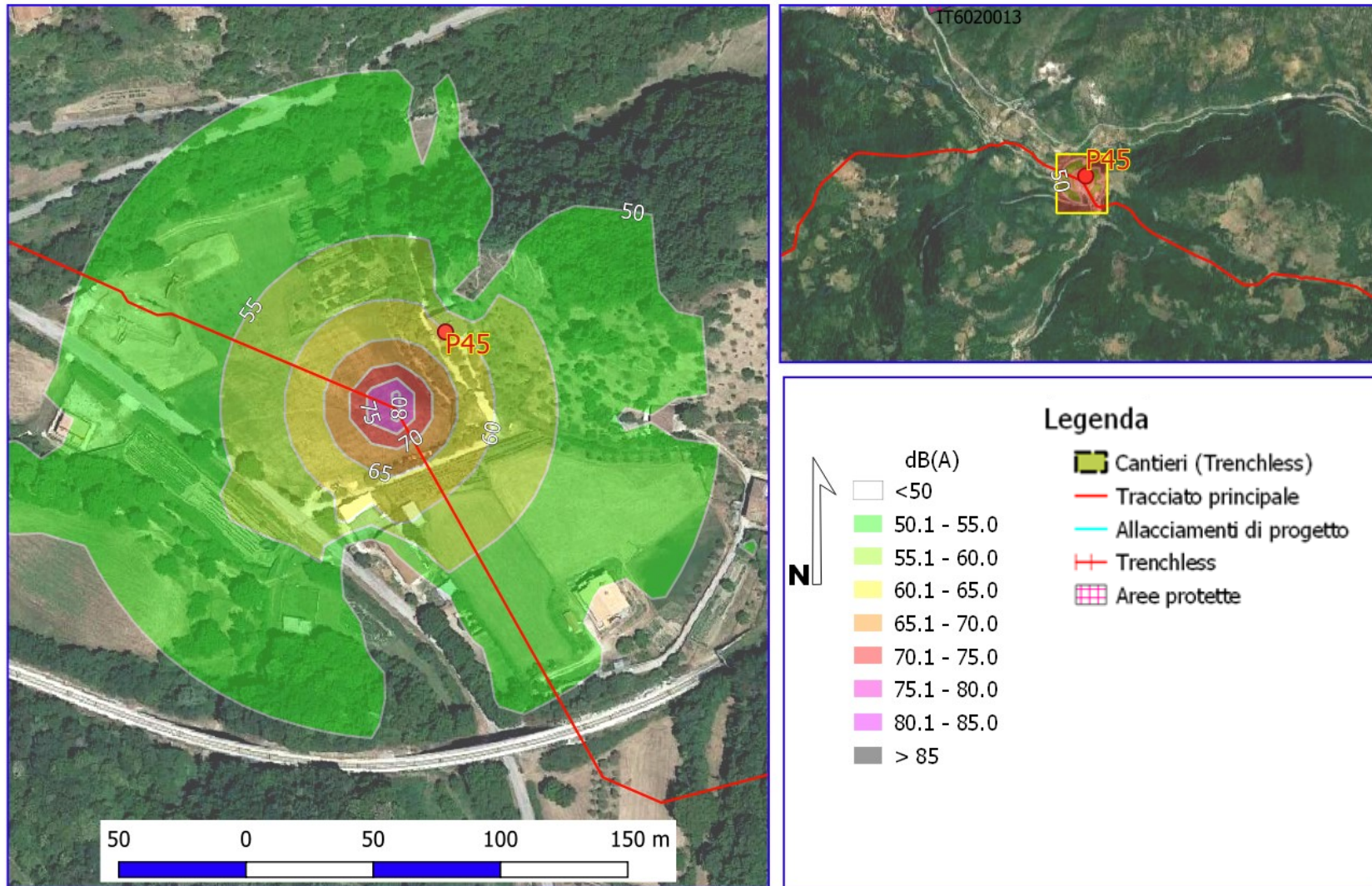

Rifacimento Metanodotto Chieti - Rieti DN 400 (16"), DP 24 bar

MAPPE ISOFONICHE IMMISSIONE ACUSTICA RECETTORE P46(MICROTUNNEL) PERIODO DIURNO

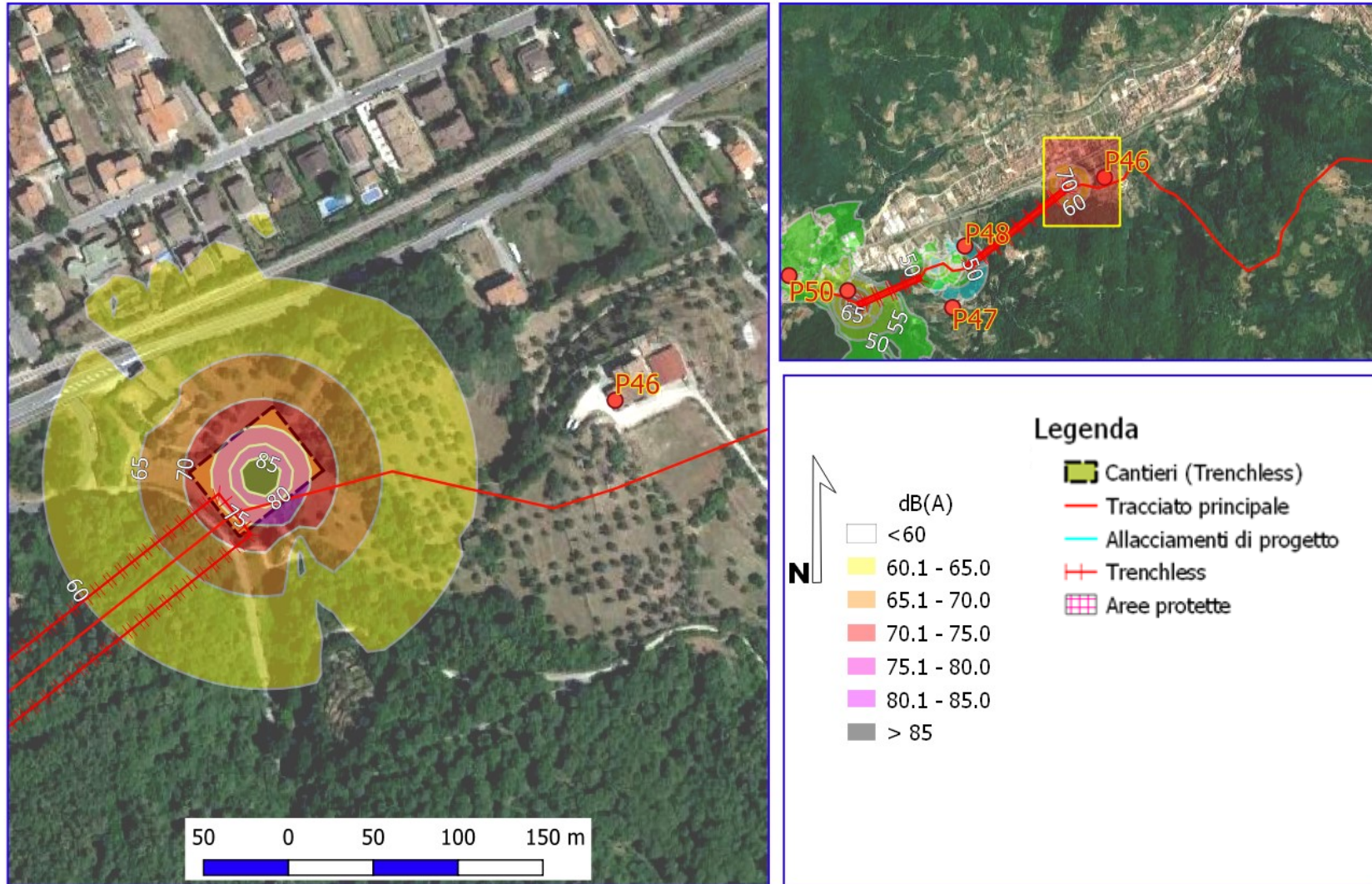

Rifacimento Metanodotto Chieti - Rieti DN 400 (16"), DP 24 bar
MAPPE ISOFONICHE IMMISSIONE ACUSTICA RECETTORE P47 PERIODO DIURNO

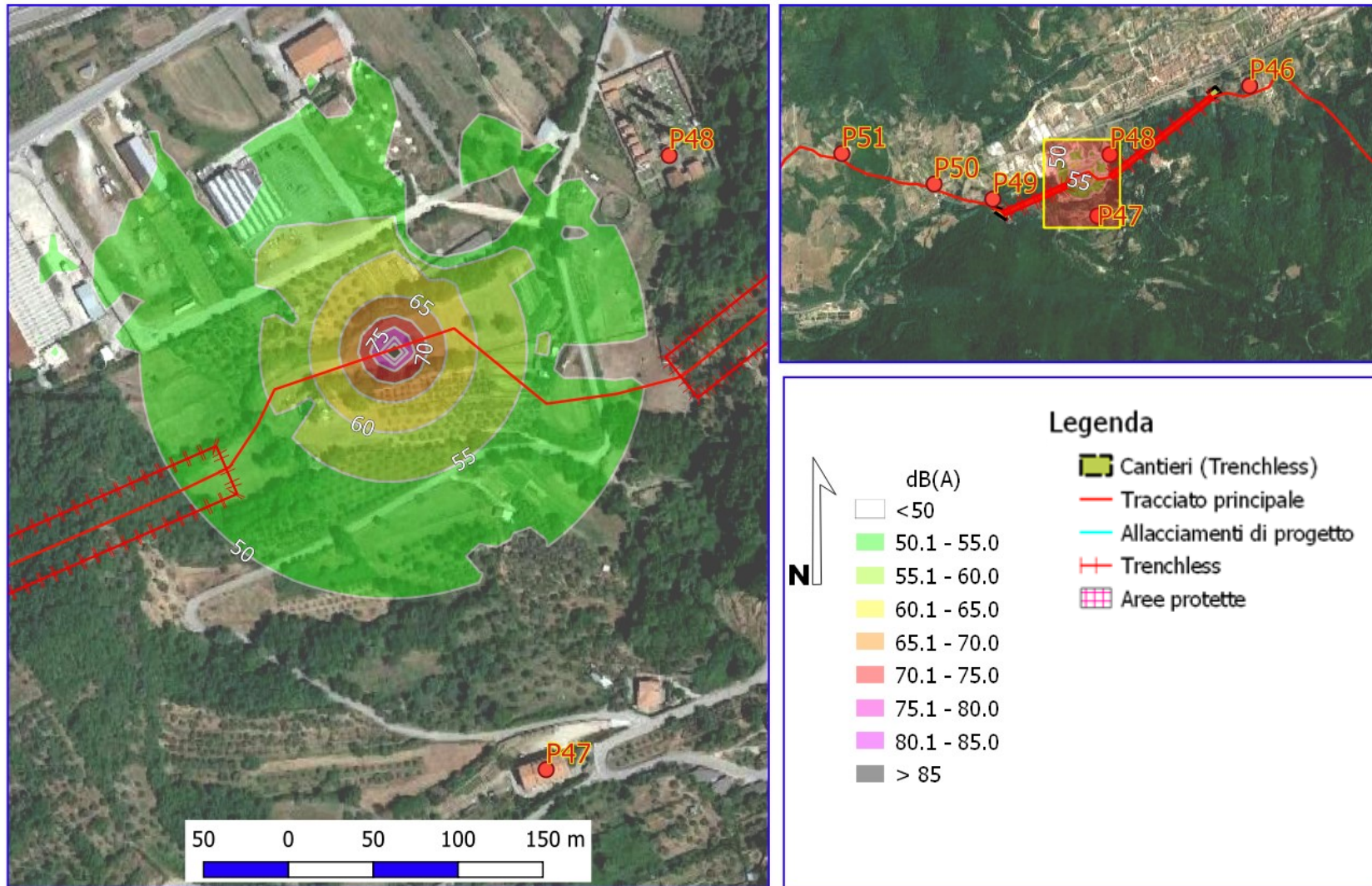

Rifacimento Metanodotto Chieti - Rieti DN 400 (16"), DP 24 bar
MAPPE ISOFONICHE IMMISSIONE ACUSTICA RECETTORE P48 PERIODO DIURNO

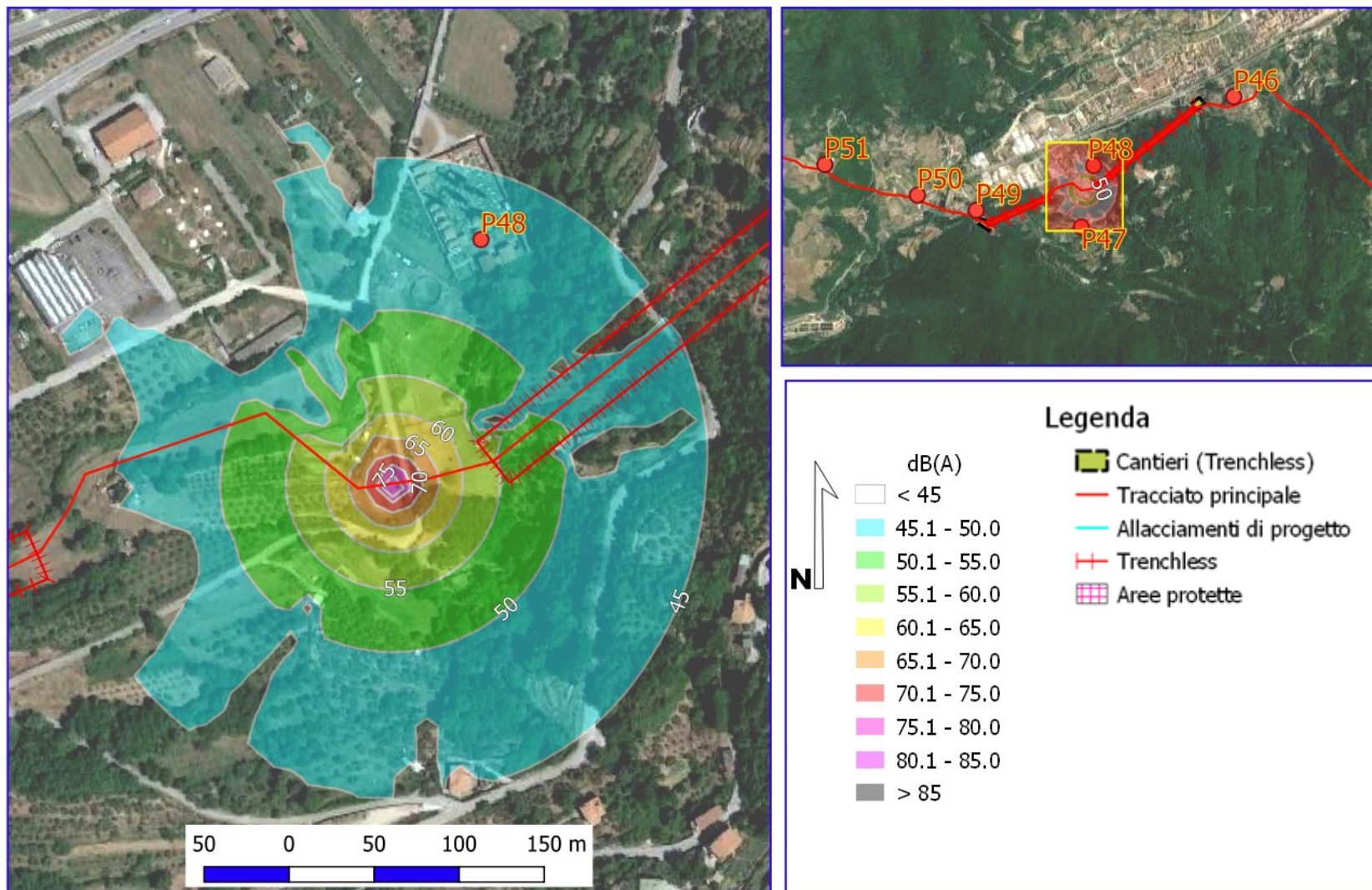

Rifacimento Metanodotto Chieti - Rieti DN 400 (16"), DP 24 bar
MAPPE ISOFONICHE IMMISSIONE ACUSTICA RECETTORE P49 PERIODO DIURNO

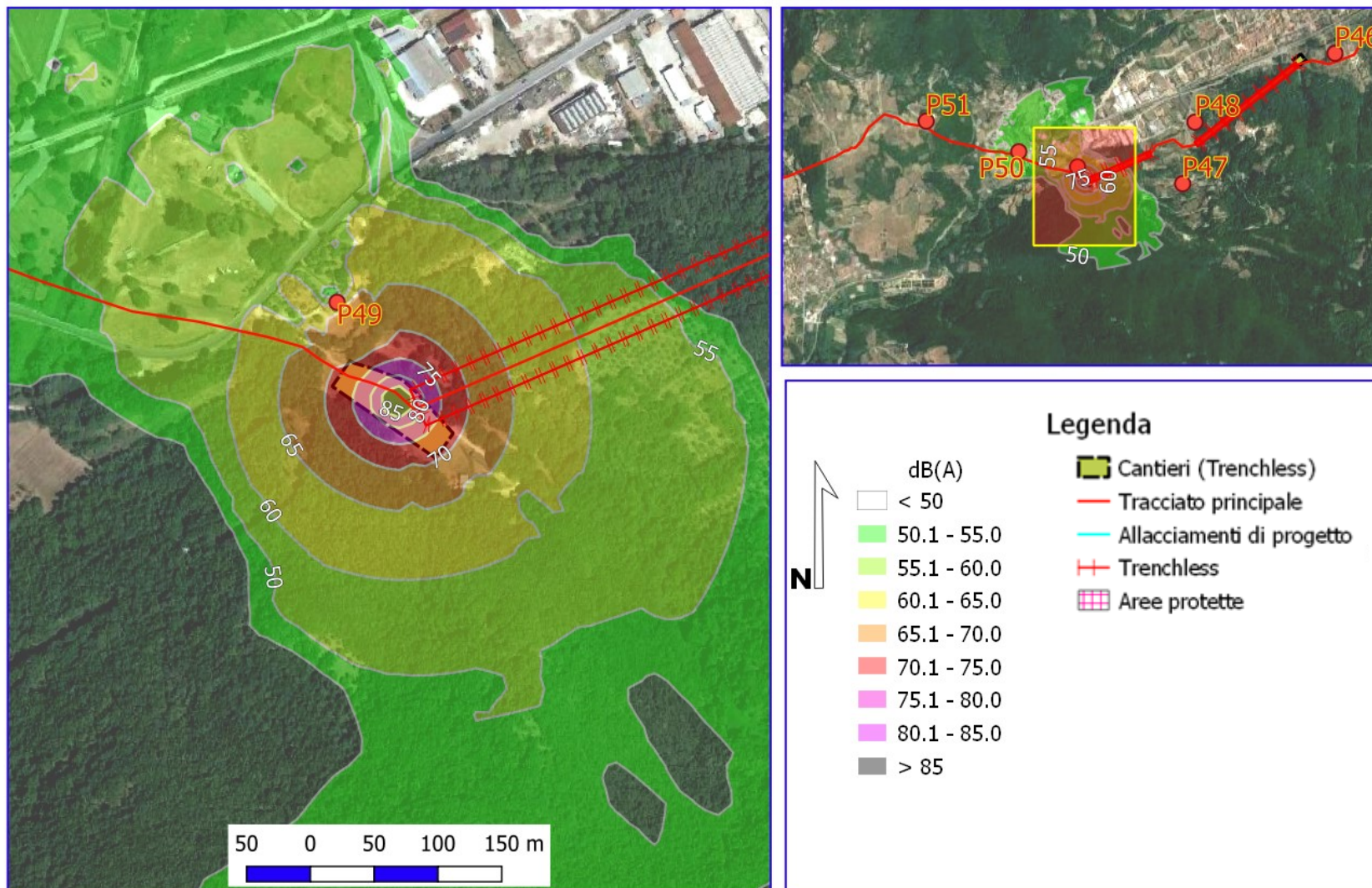

Rifacimento Metanodotto Chieti - Rieti DN 400 (16"), DP 24 bar
MAPPE ISOFONICHE IMMISSIONE ACUSTICA RECETTORE P50 PERIODO DIURNO

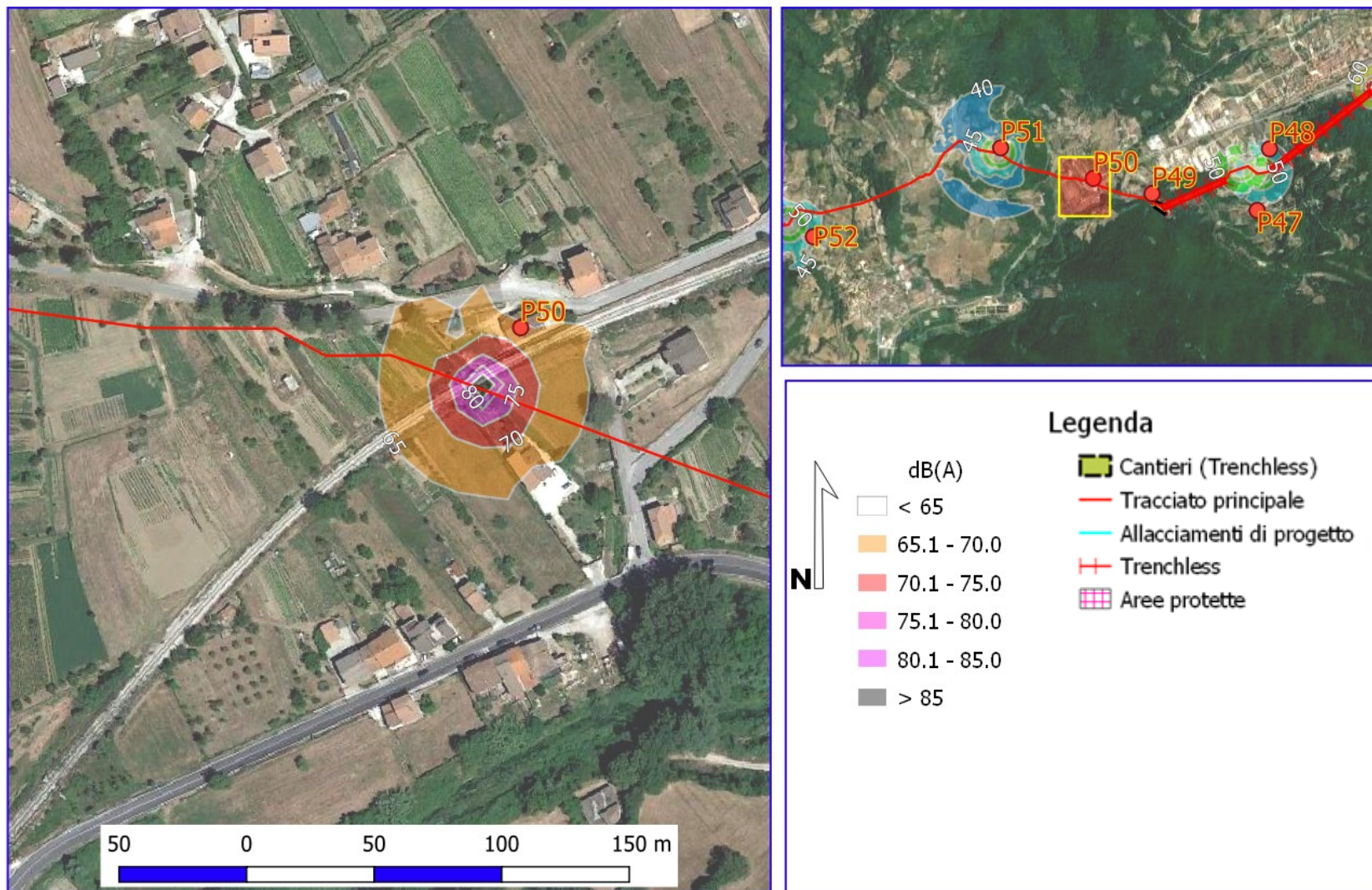

Rifacimento Metanodotto Chieti - Rieti DN 400 (16"), DP 24 bar
MAPPE ISOFONICHE IMMISSIONE ACUSTICA RECETTORE P51 PERIODO DIURNO

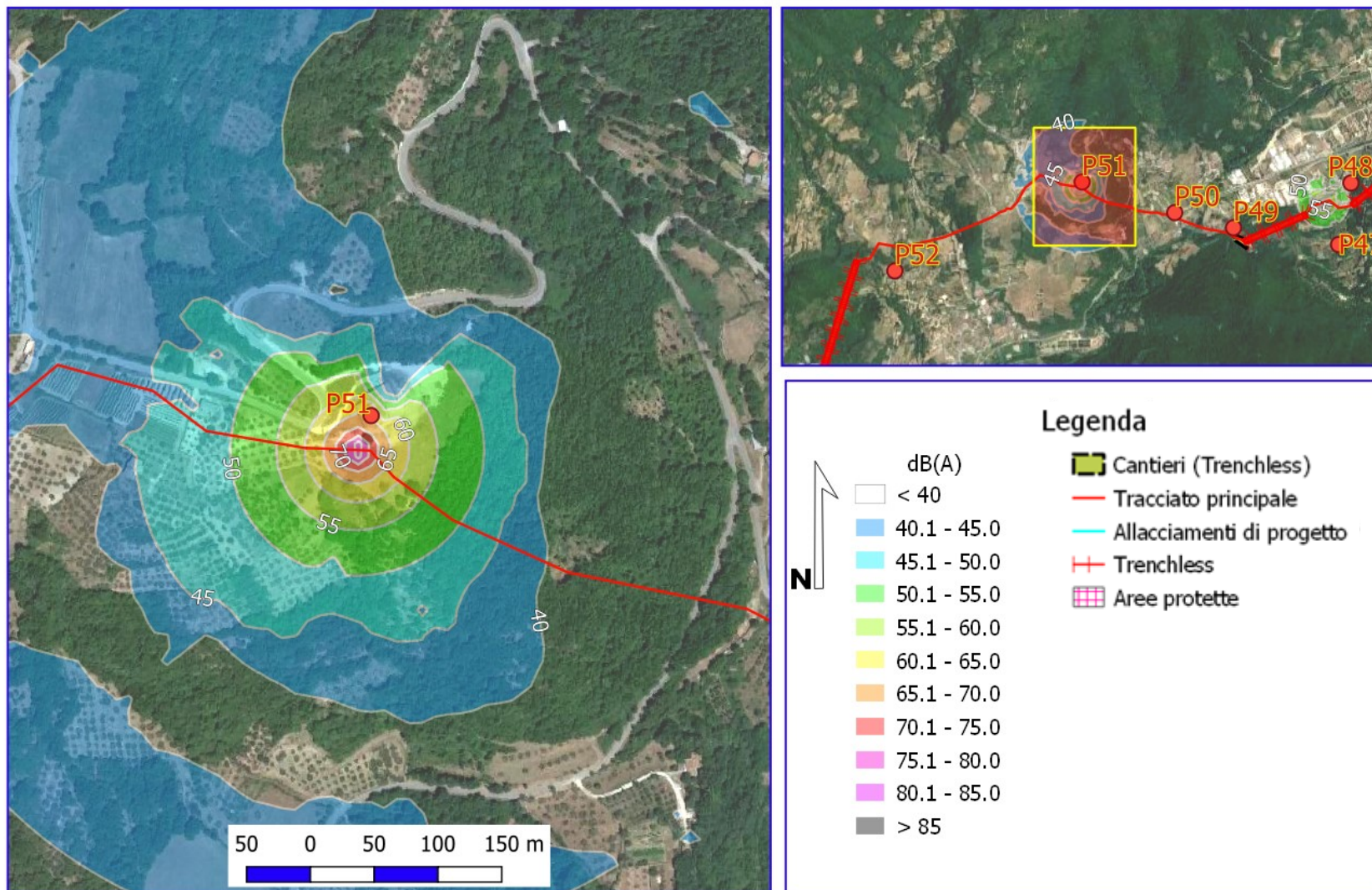

Rifacimento Metanodotto Chieti - Rieti DN 400 (16"), DP 24 bar
MAPPE ISOFONICHE IMMISSIONE ACUSTICA RECCETTORE P52 PERIODO DIURNO

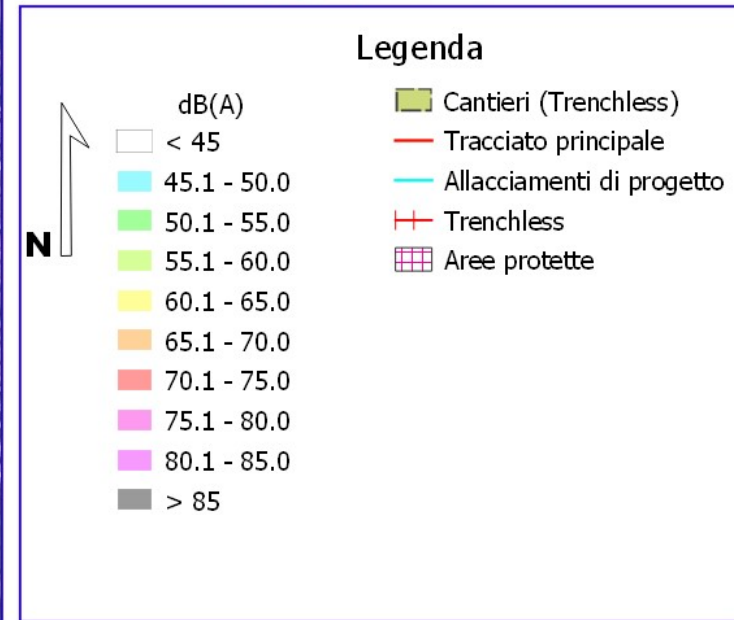
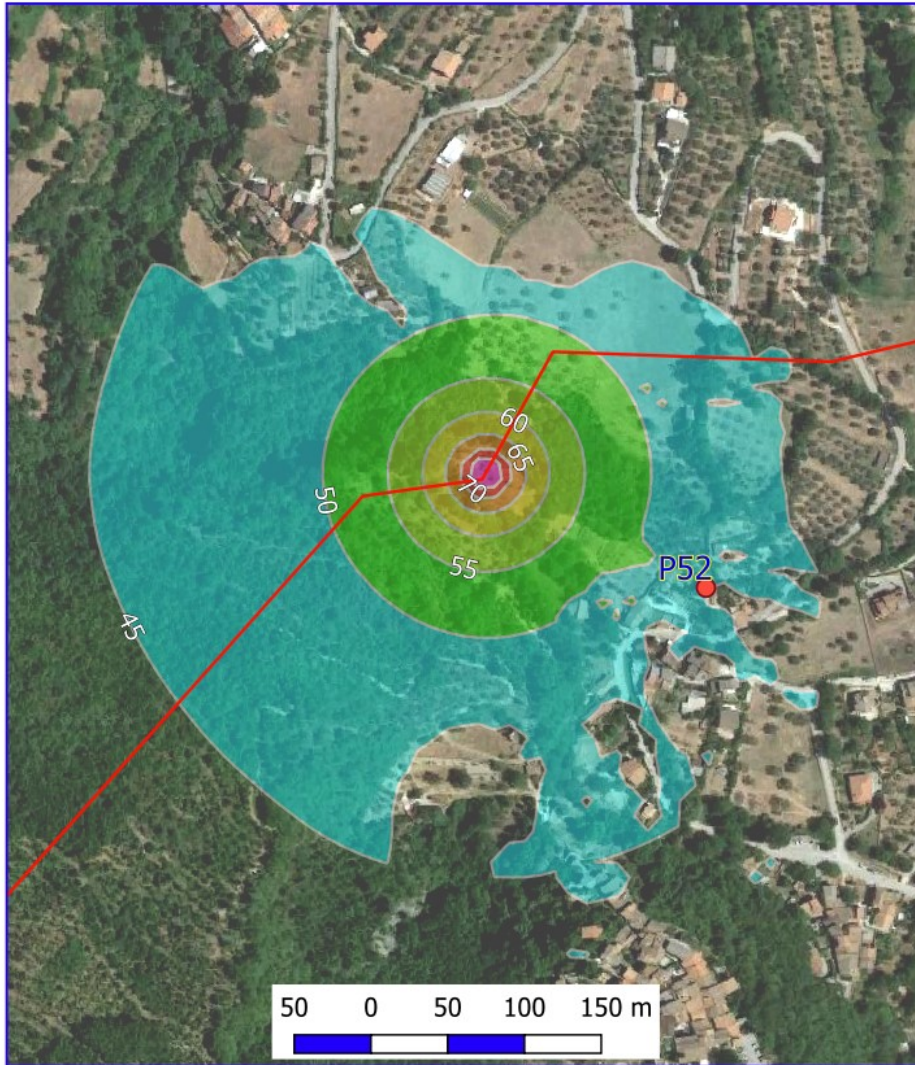

Rifacimento Metanodotto Chieti - Rieti DN 400 (16"), DP 24 bar

MAPPE ISOFONICHE IMMISSIONE ACUSTICA RECETTORE P53 (MICROTUNNEL) PERIODO DIURNO

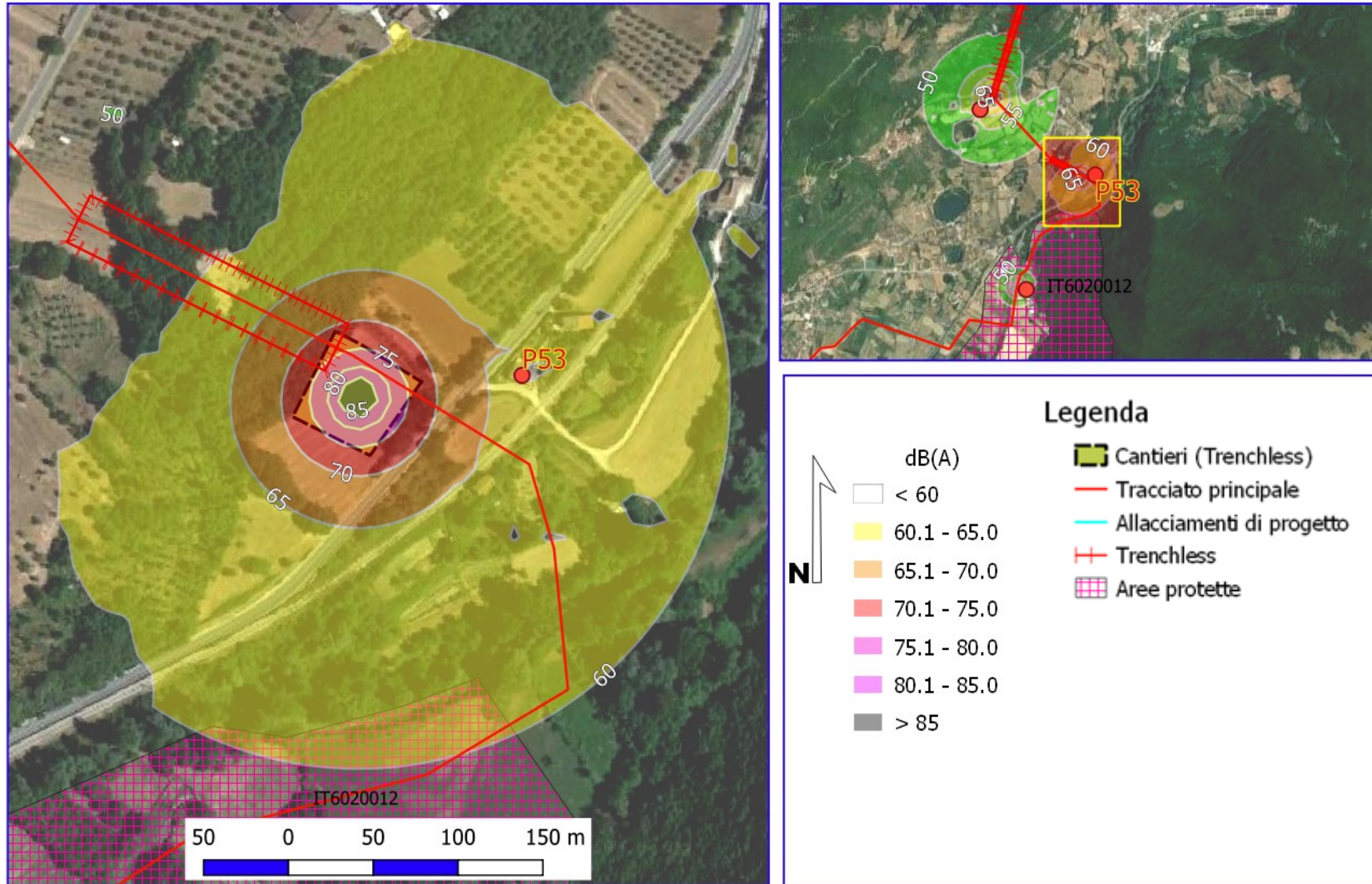

Rifacimento Metanodotto Chieti - Rieti DN 400 (16"), DP 24 bar

MAPPE ISOFONICHE IMMISSIONE ACUSTICA RECETTORE P53 (MICROTUNNEL) PERIODO NOTTURNO

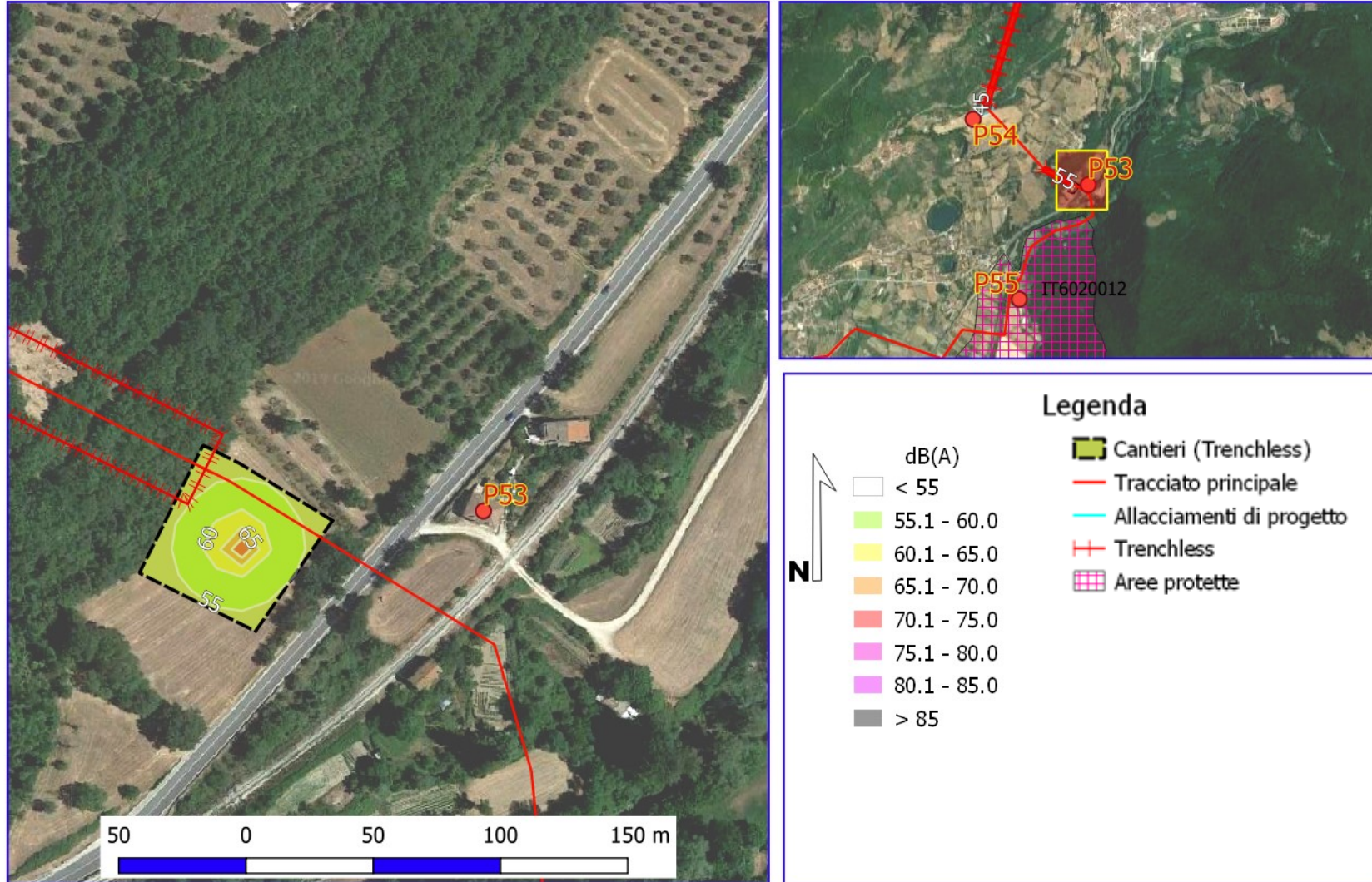

Rifacimento Metanodotto Chieti - Rieti DN 400 (16"), DP 24 bar
MAPPE ISOFONICHE IMMISSIONE ACUSTICA RECETTORE P54 PERIODO DIURNO

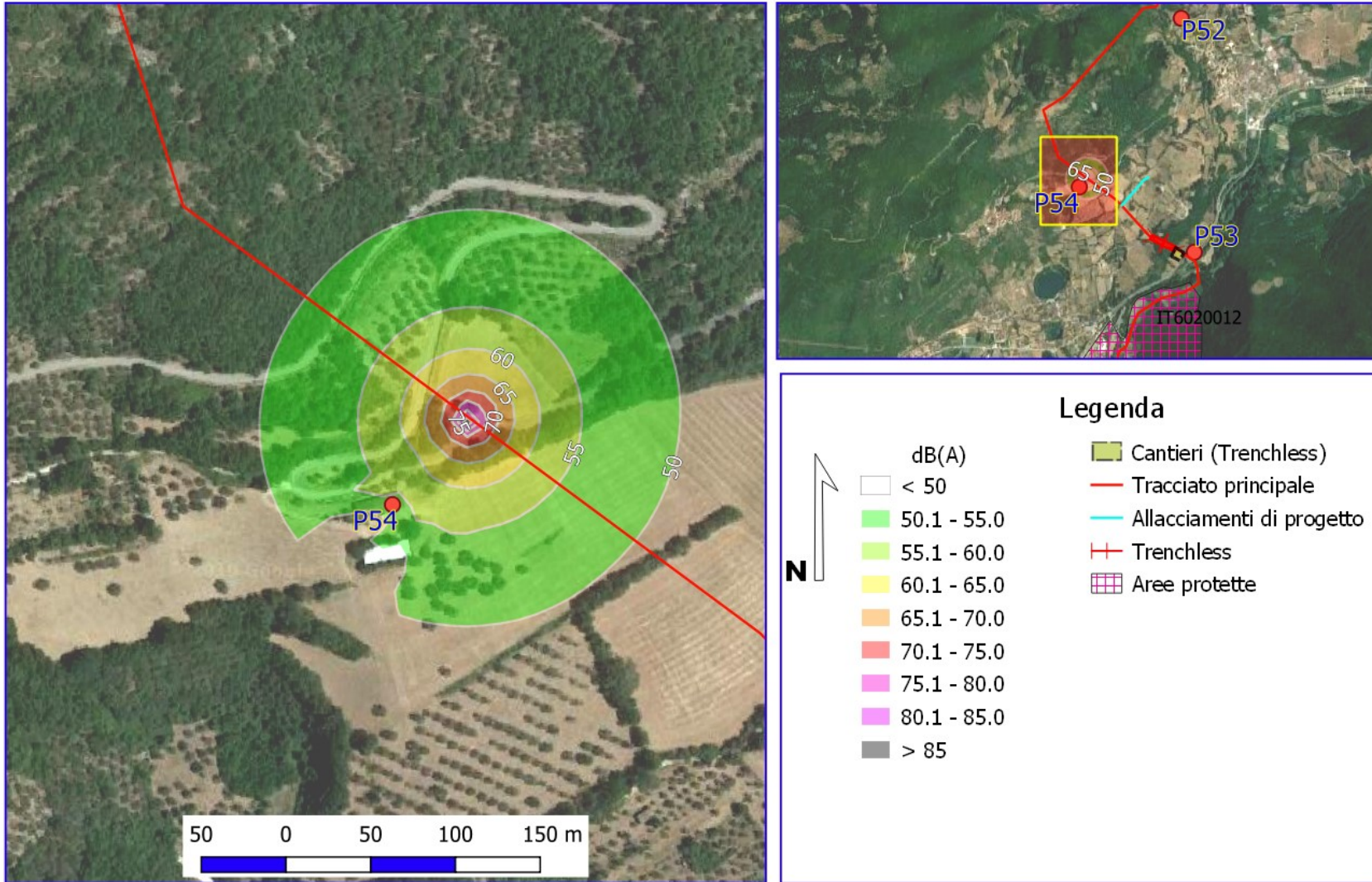

Rifacimento Metanodotto Chieti - Rieti DN 400 (16"), DP 24 bar
MAPPE ISOFONICHE IMMISSIONE ACUSTICA RECETTORE P55 PERIODO DIURNO

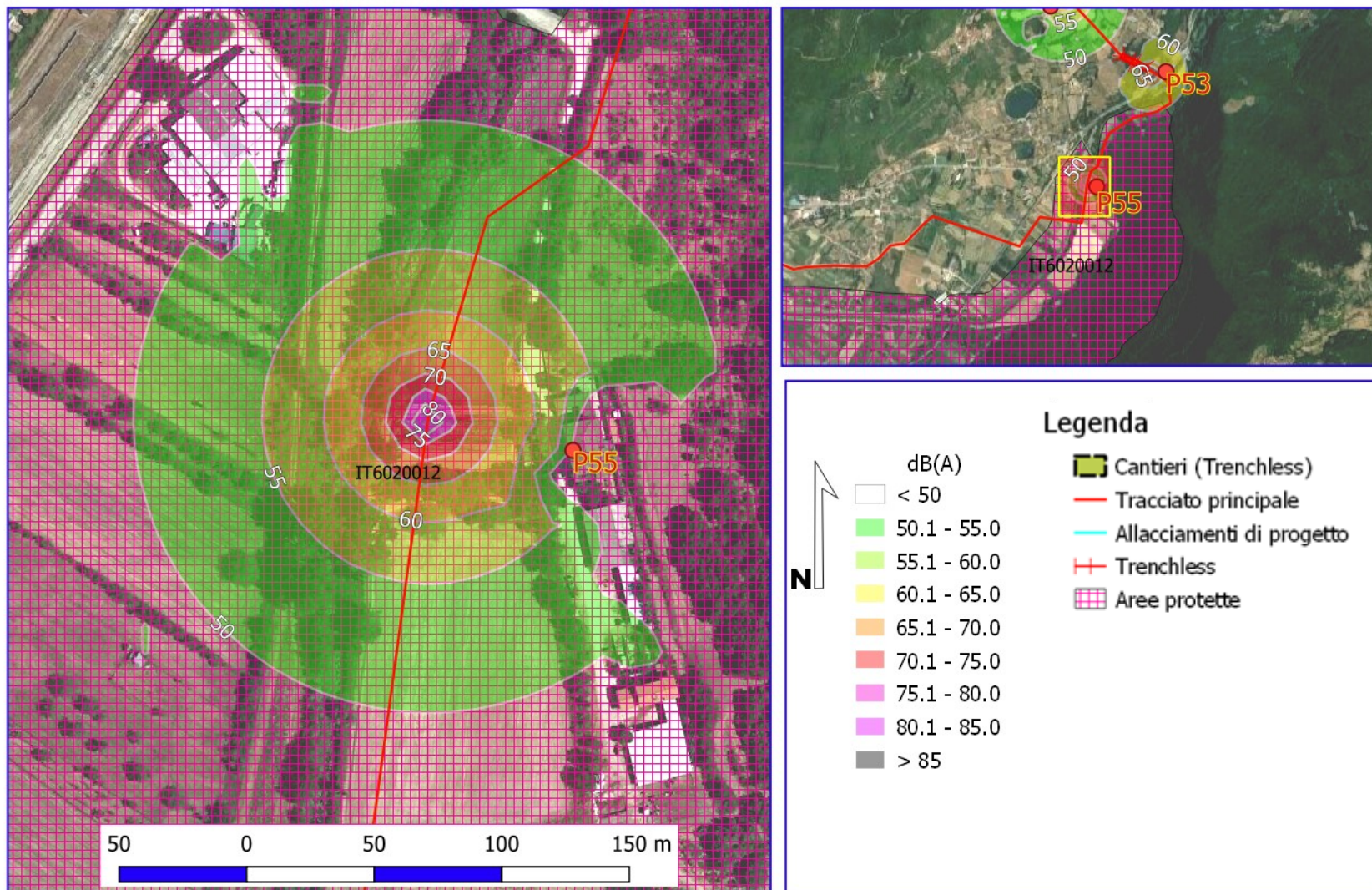

Rifacimento Metanodotto Chieti - Rieti DN 400 (16"), DP 24 bar
MAPPE ISOFONICHE IMMISSIONE ACUSTICA RECETTORE P56 PERIODO DIURNO

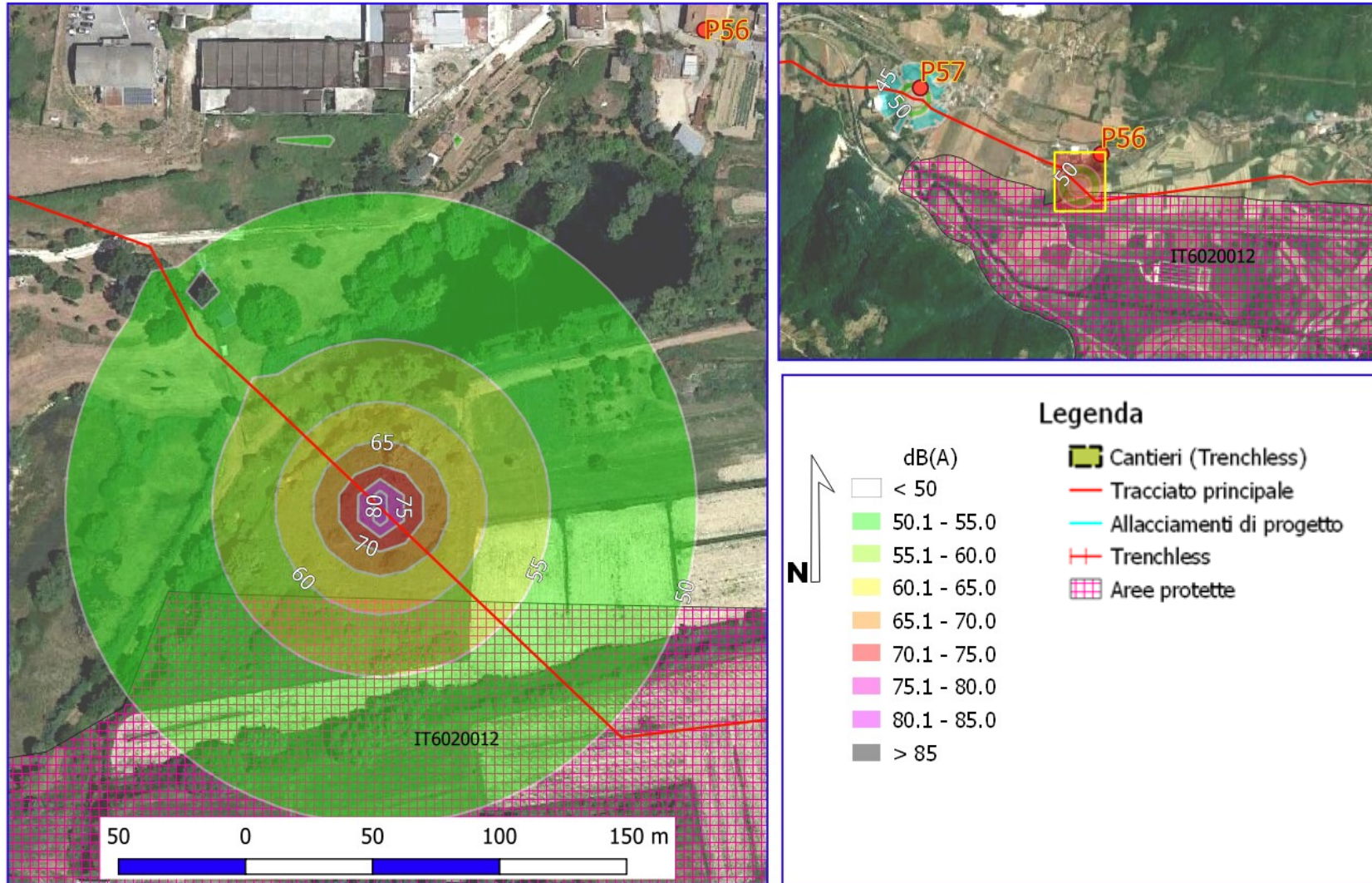

Rifacimento Metanodotto Chieti - Rieti DN 400 (16"), DP 24 bar
MAPPE ISOFONICHE IMMISSIONE ACUSTICA RECETTORE P57 PERIODO DIURNO

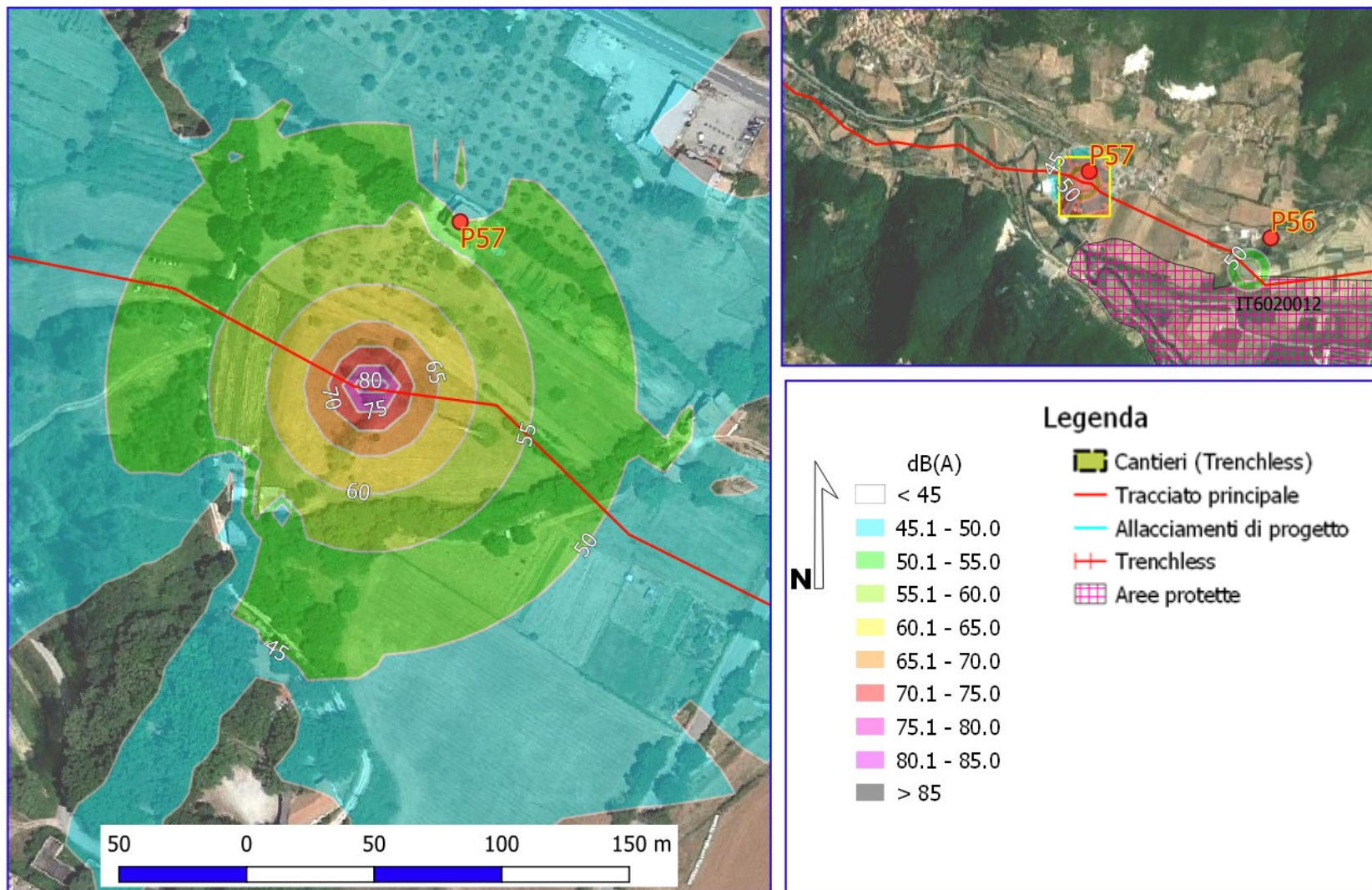

Rifacimento Metanodotto Chieti - Rieti DN 400 (16"), DP 24 bar
MAPPE ISOFONICHE IMMISSIONE ACUSTICA RECCETTORE P58 PERIODO DIURNO

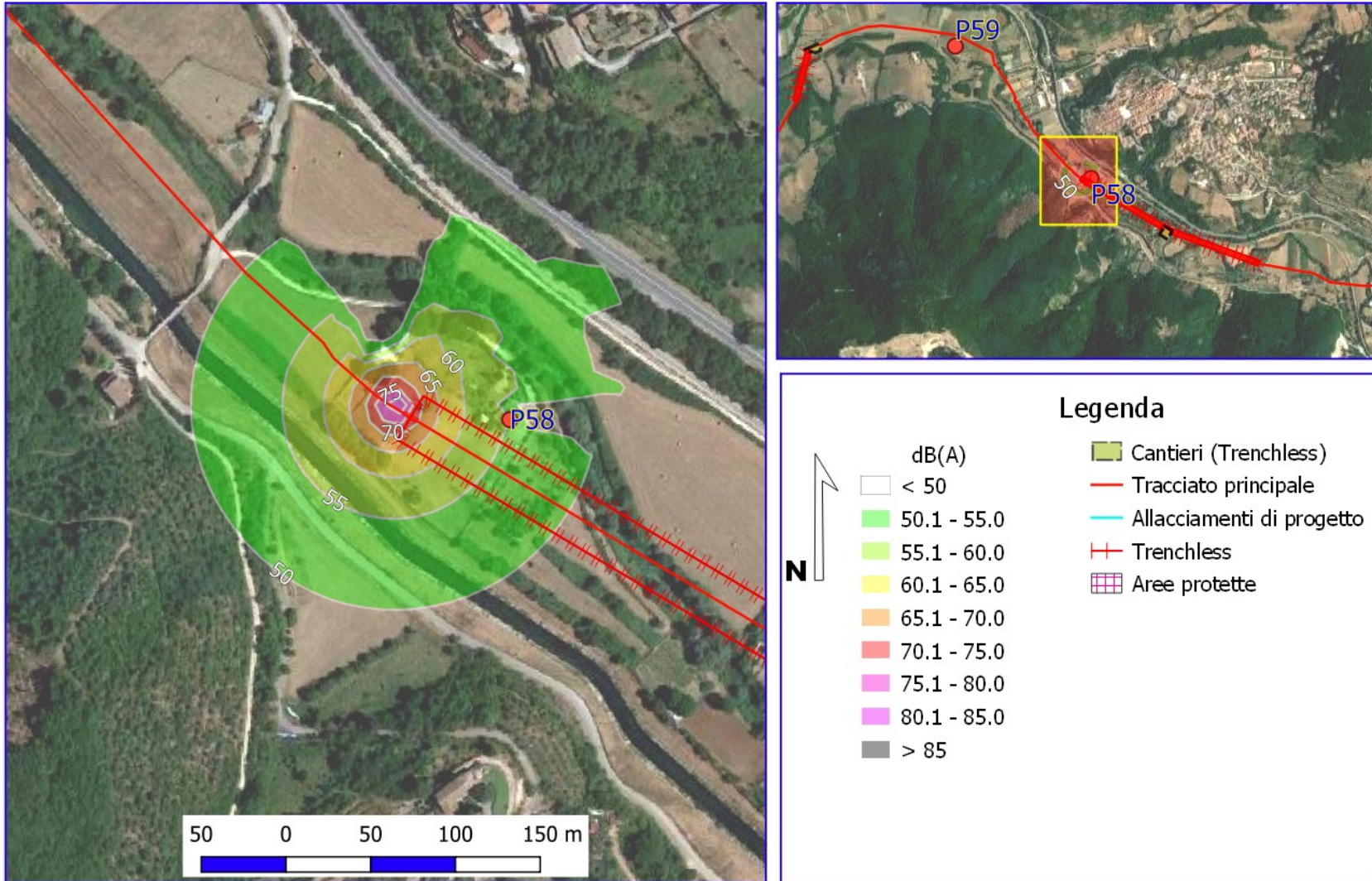

Rifacimento Metanodotto Chieti - Rieti DN 400 (16"), DP 24 bar
MAPPE ISOFONICHE IMMISSIONE ACUSTICA RECETTORE P59 PERIODO DIURNO

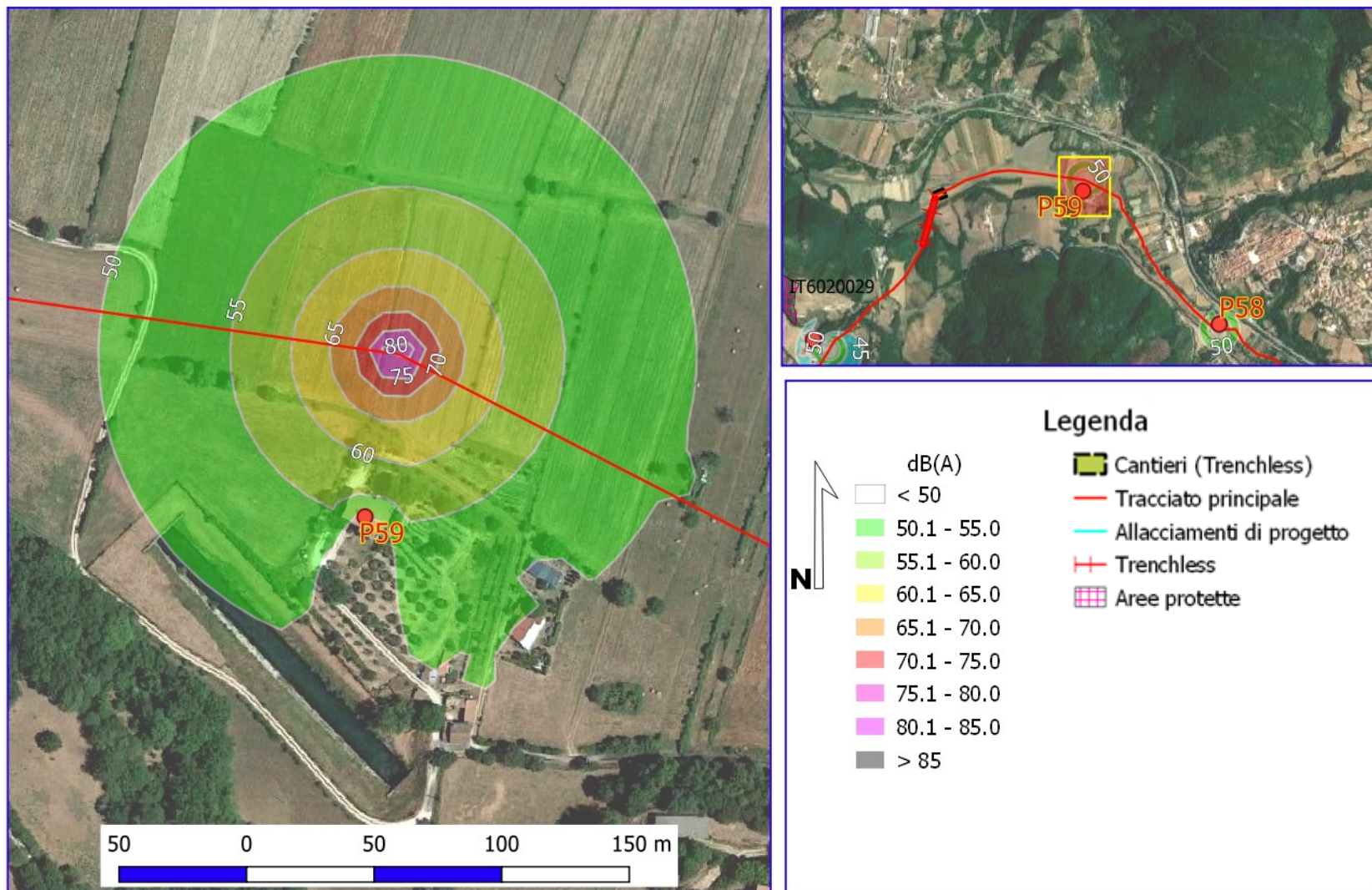

Rifacimento Metanodotto Chieti - Rieti DN 400 (16"), DP 24 bar
MAPPE ISOFONICHE IMMISSIONE ACUSTICA RECETTORE P60 PERIODO DIURNO

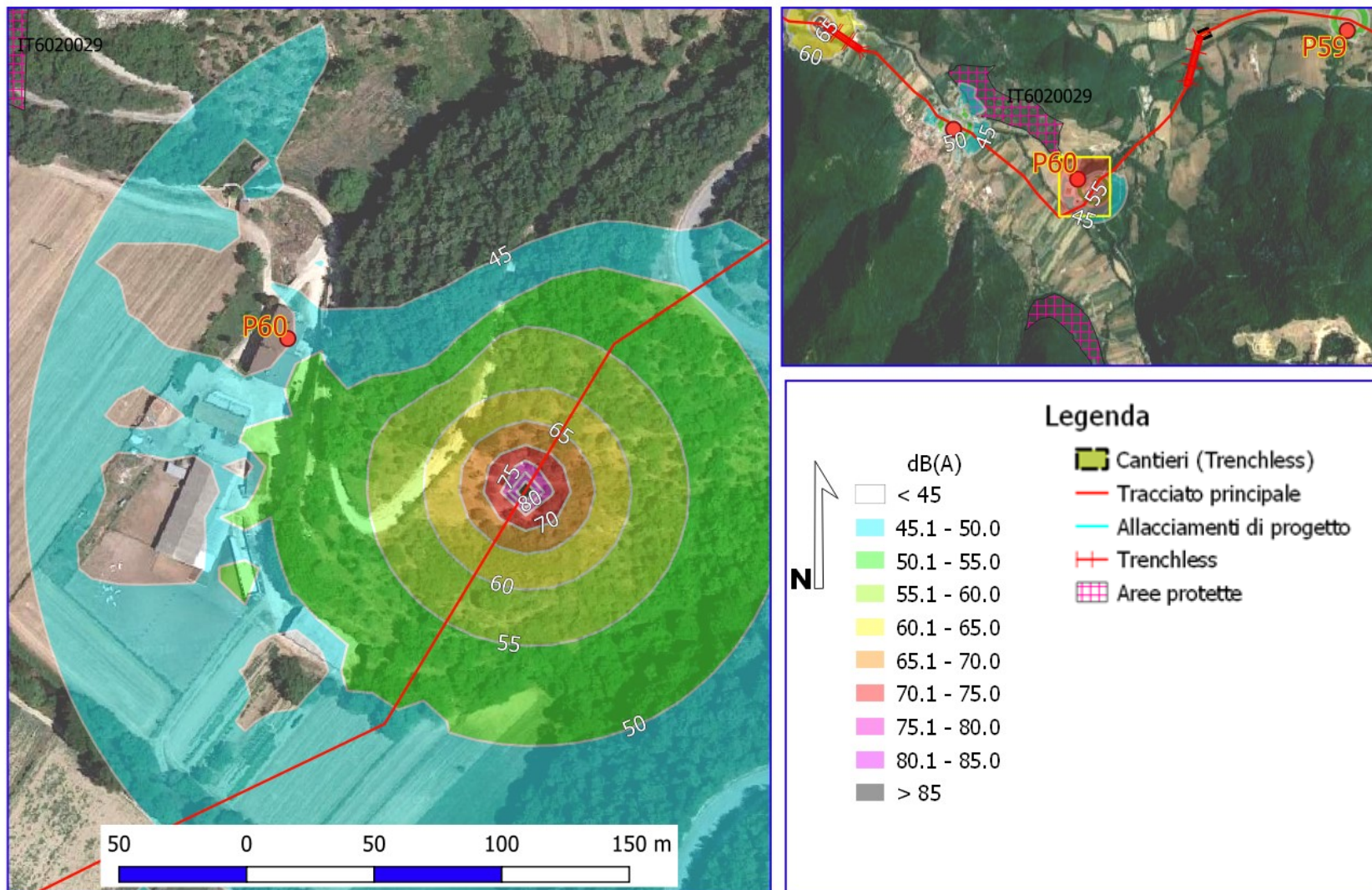

Rifacimento Metanodotto Chieti - Rieti DN 400 (16"), DP 24 bar
MAPPE ISOFONICHE IMMISSIONE ACUSTICA RECETTORE P61 PERIODO DIURNO

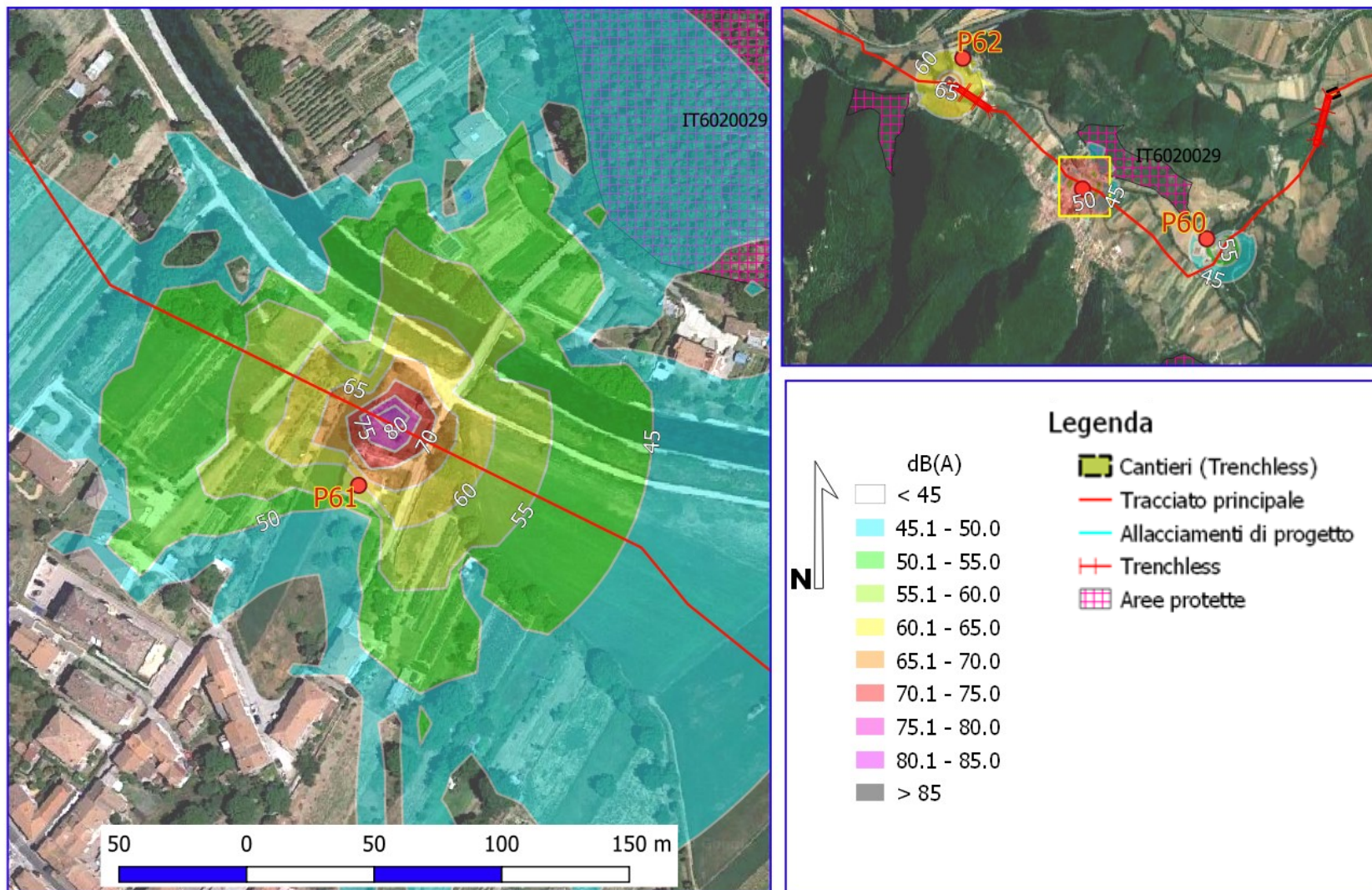

Rifacimento Metanodotto Chieti - Rieti DN 400 (16"), DP 24 bar
MAPPE ISOFONICHE IMMISSIONE ACUSTICA RECETTORE P62 (TOC) PERIODO DIURNO

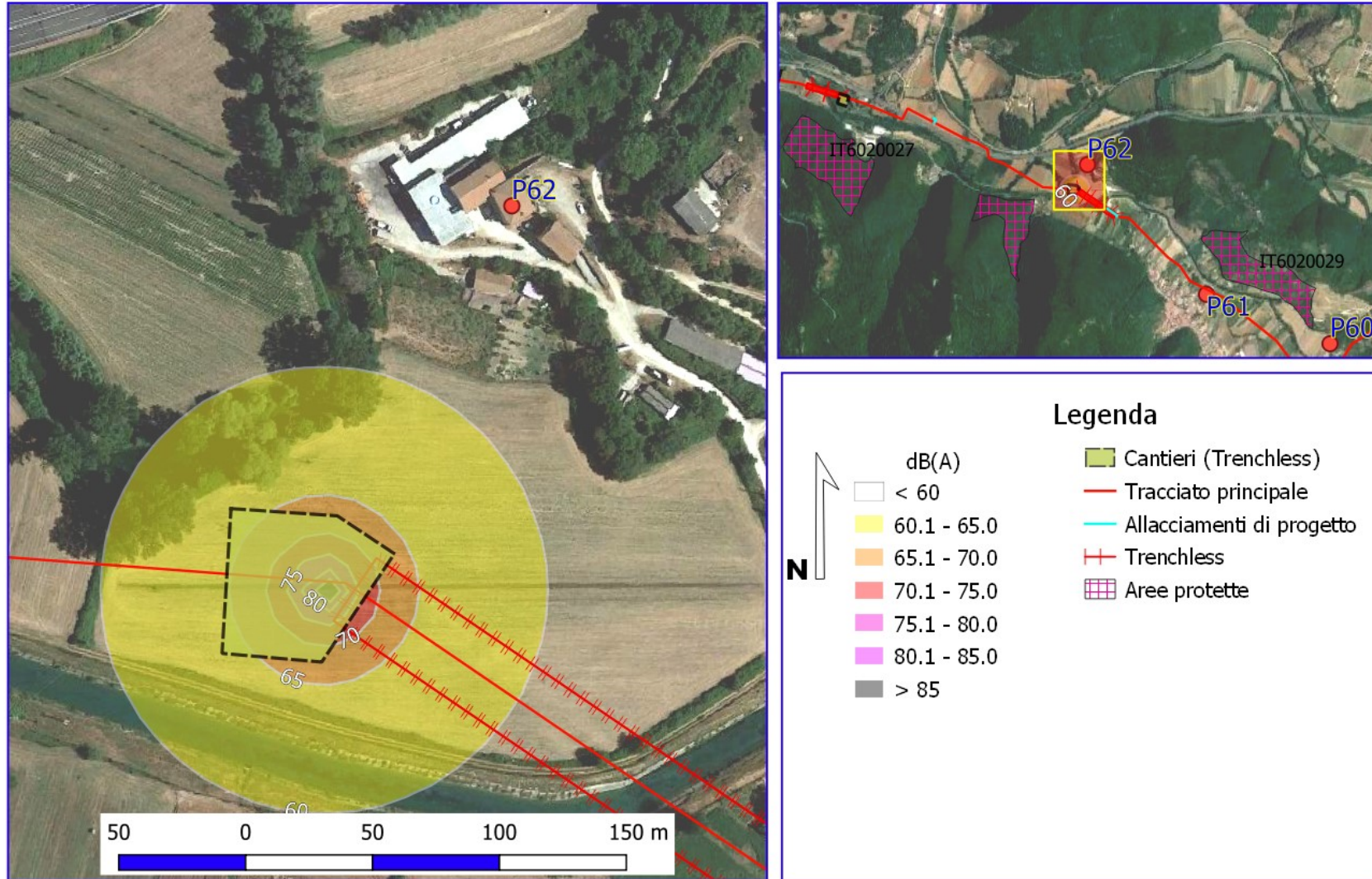

Rifacimento Metanodotto Chieti - Rieti DN 400 (16"), DP 24 bar
MAPPE ISOFONICHE IMMISSIONE ACUSTICA RECETTORE P62 (TOC) PERIODO NOTTURNO

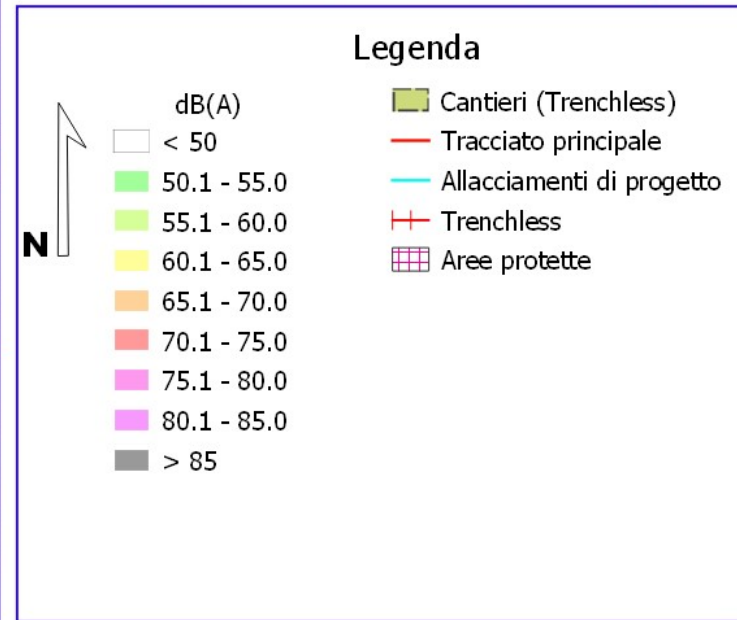

Rifacimento Metanodotto Chieti - Rieti DN 400 (16"), DP 24 bar

MAPPE ISOFONICHE IMMISSIONE ACUSTICA RECETTORE P62 (TOC) PERIODO NOTTURNO

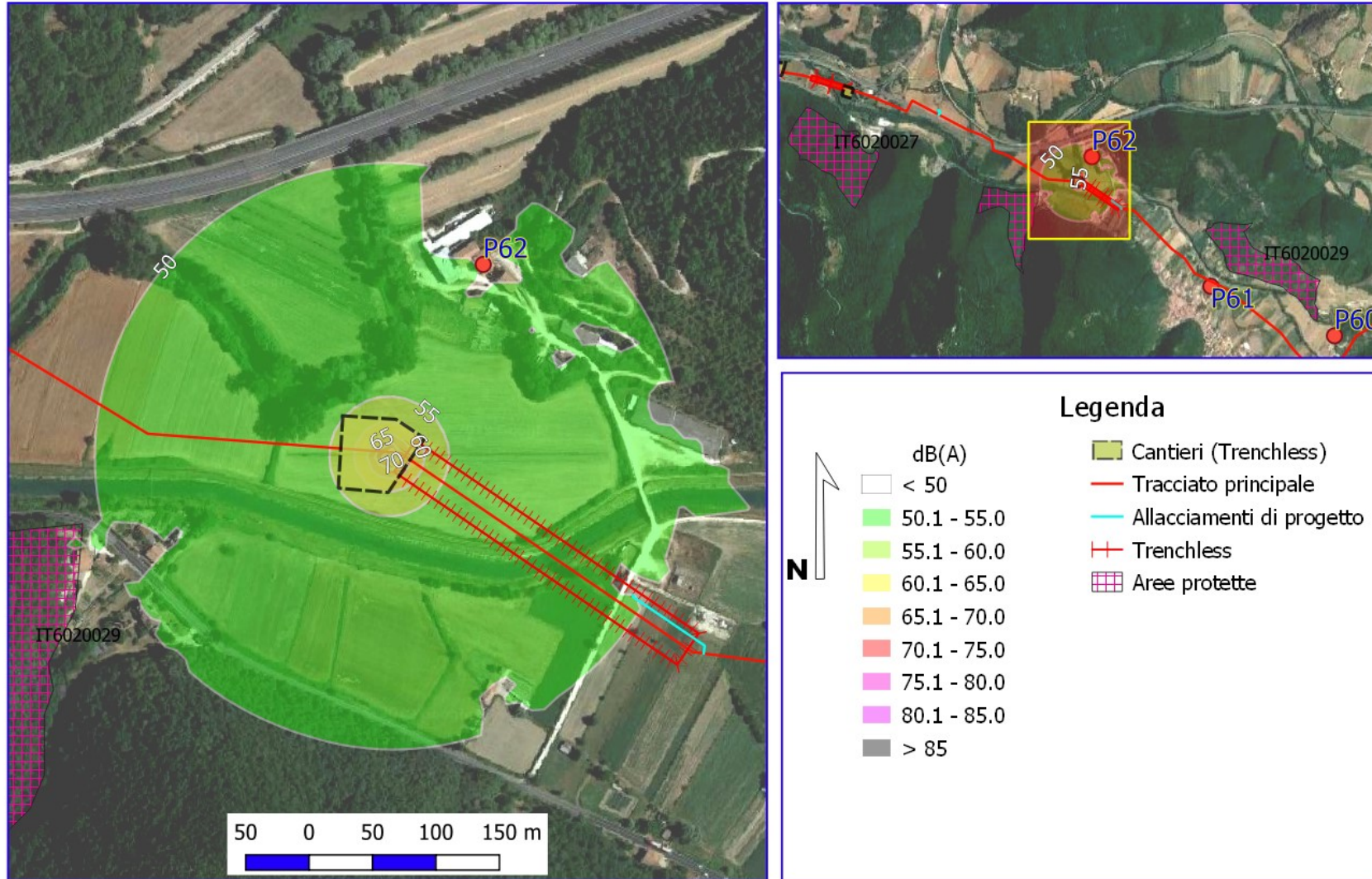

Rifacimento Metanodotto Chieti - Rieti DN 400 (16"), DP 24 bar
MAPPE ISOFONICHE IMMISSIONE ACUSTICA RECETTORE P64 PERIODO DIURNO

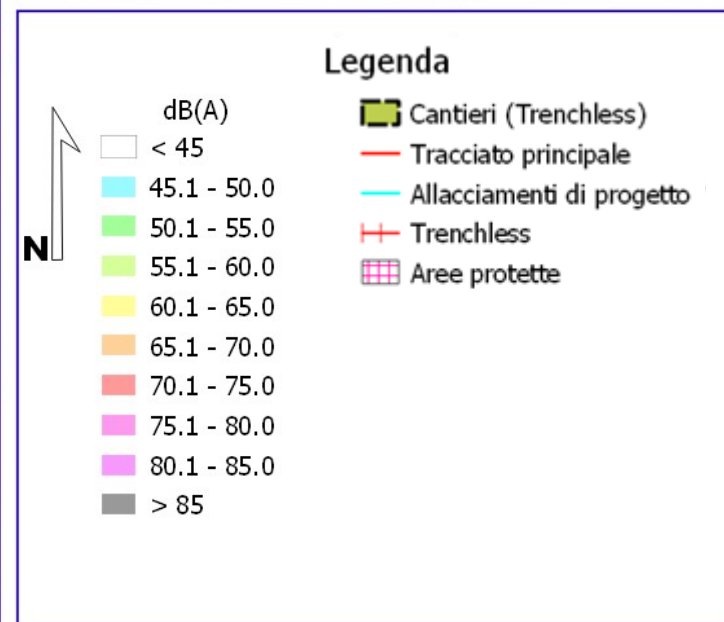
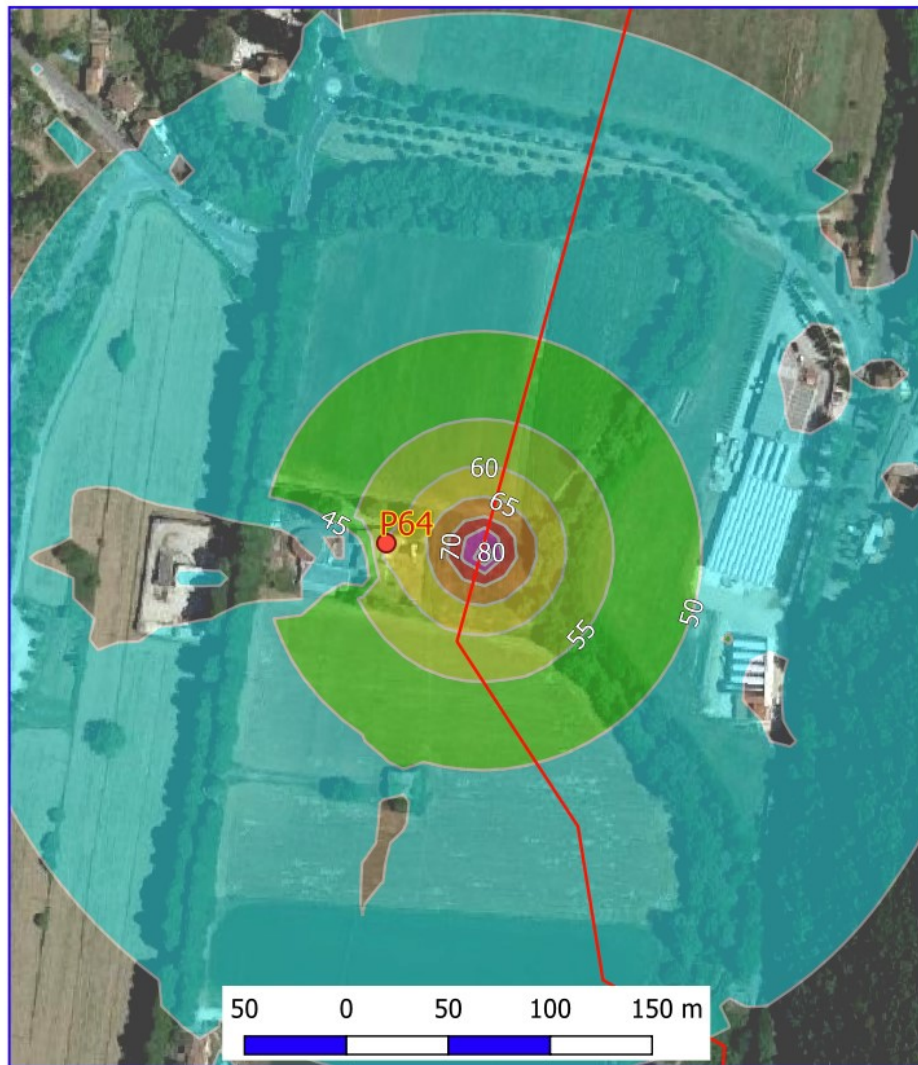

**OPERE CONNESSE al Rifacimento Metanodotto Chieti - Rieti DN 400 (16"), DP 24 bar
 MAPPE ISOFONICHE IMMISSIONE ACUSTICA RECETTORE Pa1 - Derivazione per Tocco e Castiglione a
 Casauria DN 100 (4"), DP 24 Bar - PERIODO DIURNO**

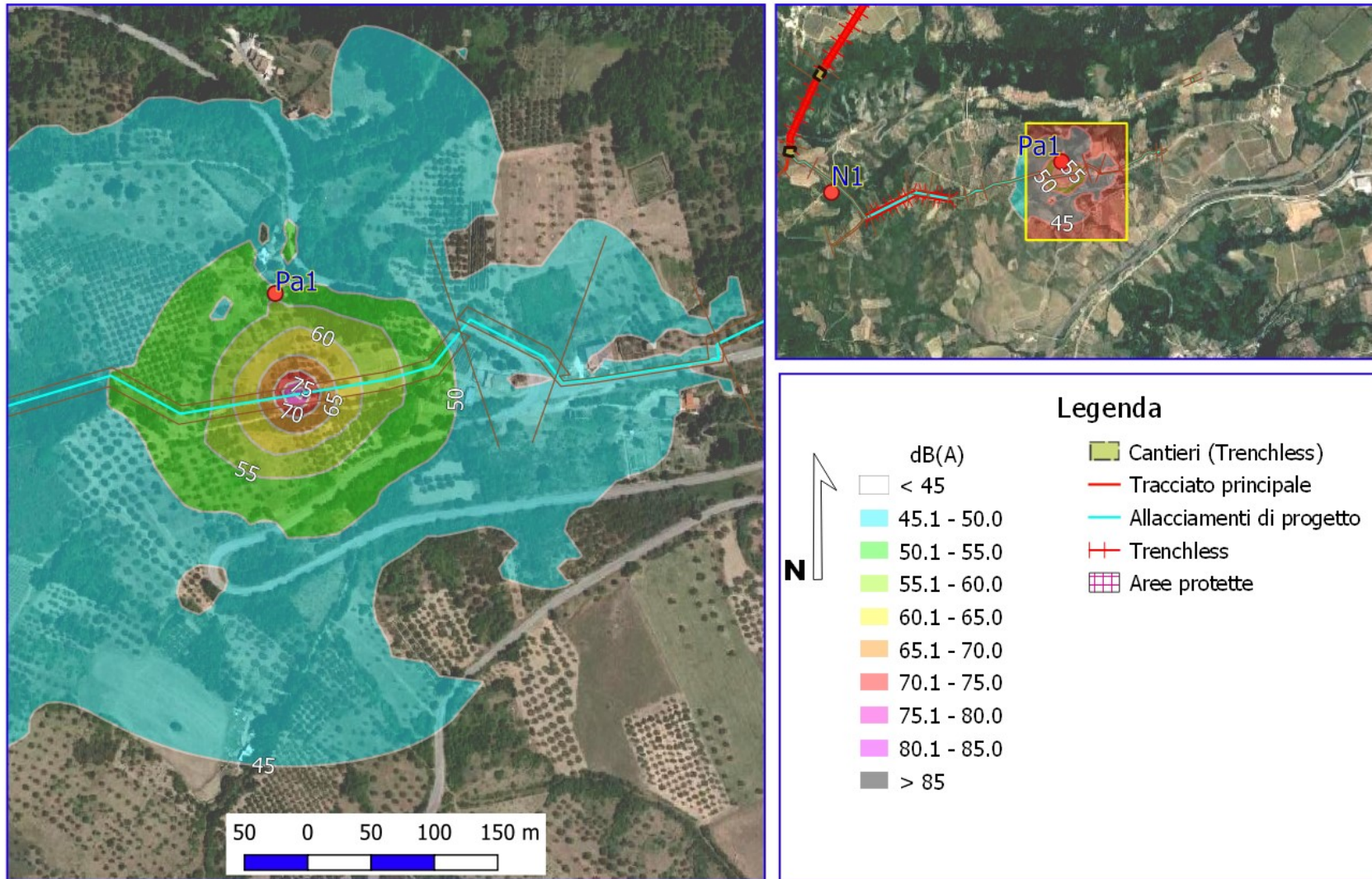

**OPERE CONNESSE al Rifacimento Metanodotto Chieti - Rieti DN 400 (16"), DP 24 bar
 MAPPE ISOFONICHE IMMISSIONE ACUSTICA RECETTORE Pa2 - Allacciamento Comune de L'Aquila
 1° presa DN 150 (6"), DP 24 Bar - PERIODO DIURNO**

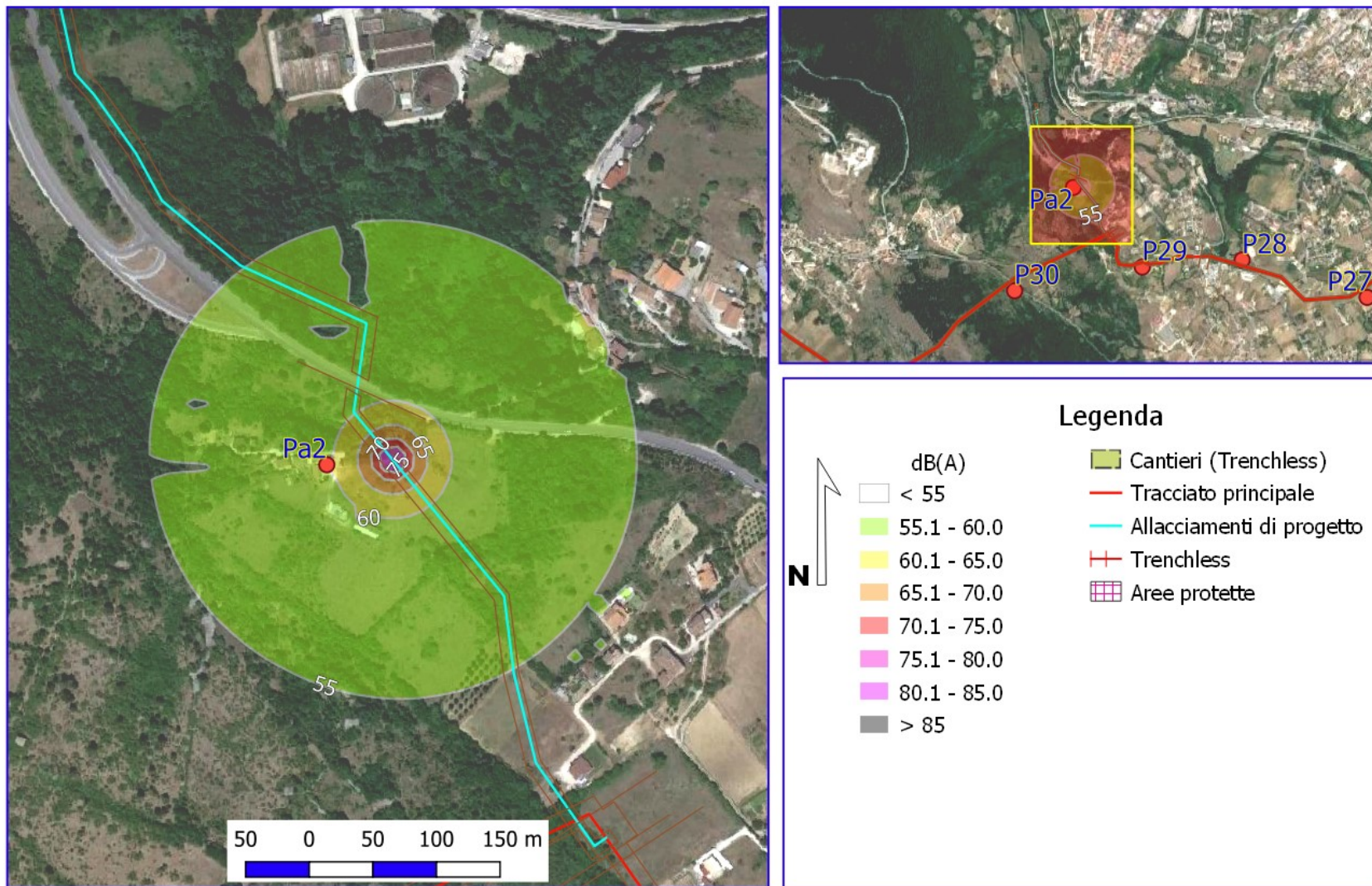

**OPERE CONNESSE al Rifacimento Metanodotto Chieti - Rieti DN 400 (16"), DP 24 bar
 MAPPE ISOFONICHE IMMISSIONE ACUSTICA RECETTORE Pa3 - Der. Comune di Scoppito 1° presa e
 Albert Farma DN 100 (4"), DP 24 Bar - PERIODO DIURNO**

