COMUNE DI FOGGIA

PROVINCIA DI FOGGIA

PROGETTO FINALIZZATO ALLA REALIZZAZIONE DI UN IMPIANTO FOTOVOLTAICO
"Serino-Lamapopolosa" 01

Richiesta Autorizzazione Unica
D.Lgs. 387/2003 art. 12

PROCEDIMENTO UNICO AMBIENTALE (PUA)
Valutazione di Impatto Ambientale
D.Lgs. 152/2006 art. 23-27
Rif. Legge Regionale n. 24 del 31/07/2012 art. 7
"Norme in materia ambientale"

PROGETTO: ORONE

DITTA: ATS Engineering srl

T.M. Dott.Arch.

TITOLO: PUTTp

Piano Urbanistico Territoriale Tematico – Paesaggio

Ambiti Territoriali Distinti

SCALA 1:20.000

DATA	REVISIONE	TAVOLA

Il progettista:	Il magnifico:	L'ingegnere responsabile:
ATS Ingegneria srl Via Cagliari 20 Foggia Dott. Ing. Giuseppe Di Iasio Dott. Ing. Antonio Di Iasio Dott. Ing. Giuseppe Di Iasio	ATS Ingegneria srl Via Cagliari 20 Foggia Dott. Ing. Giuseppe Di Iasio Dott. Ing. Antonio Di Iasio Dott. Ing. Giuseppe Di Iasio	Dott. Ing. Giuseppe Di Iasio Dott. Ing. Antonio Di Iasio Dott. Ing. Giuseppe Di Iasio

LEGENDA

Progetto

- Aerogeneratore
- Ambulatorio di utenza
- Stazione/sezione Terna
- Strade di servizio
- Cavidotto interno
- Cavidotto esterno

Ambiti Territoriali Distinti
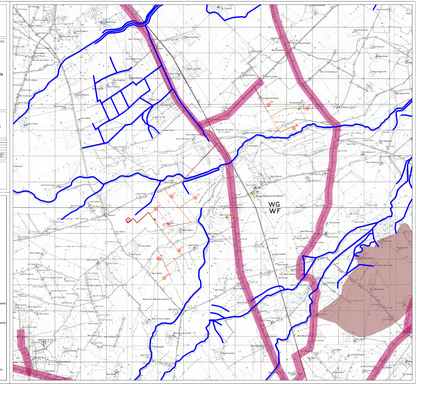
- Aree Contesuali (non presente)
- Aree/ne Naturalmente vocaziona (non presente)
- Bacinetto di Cicone (non presente)
- Bacino 1 M.S. di Manfredonia (non presente)
- Bacino (non presente)
- Corsi d'acqua
- Canali Italiano (non presente)
- Grotte (non presente)
- Macchia (non presente)
- Cono di protezione (non presente)
- Pozzo (non presente)
- Segnalazioni Archeologiche
- Segnalazioni Architettoniche
- Tratturi
- Usi Civici (non presente)
- Vincoli Archeologici
- Vincoli Architettonici (non presente)
- Vincoli Ex Legge 1497-39 (non presente)
- Vincoli Idrogeologici (non presente)
- Zone Umide (non presente)
- Zona a Gestione Speciale (non presente)
- Zona ad Ecosistemazione Naturalistica (non presente)
- Zona urbanizzanda non edificata (non presente)
- Zona di lapidazione e cattura (non presente)