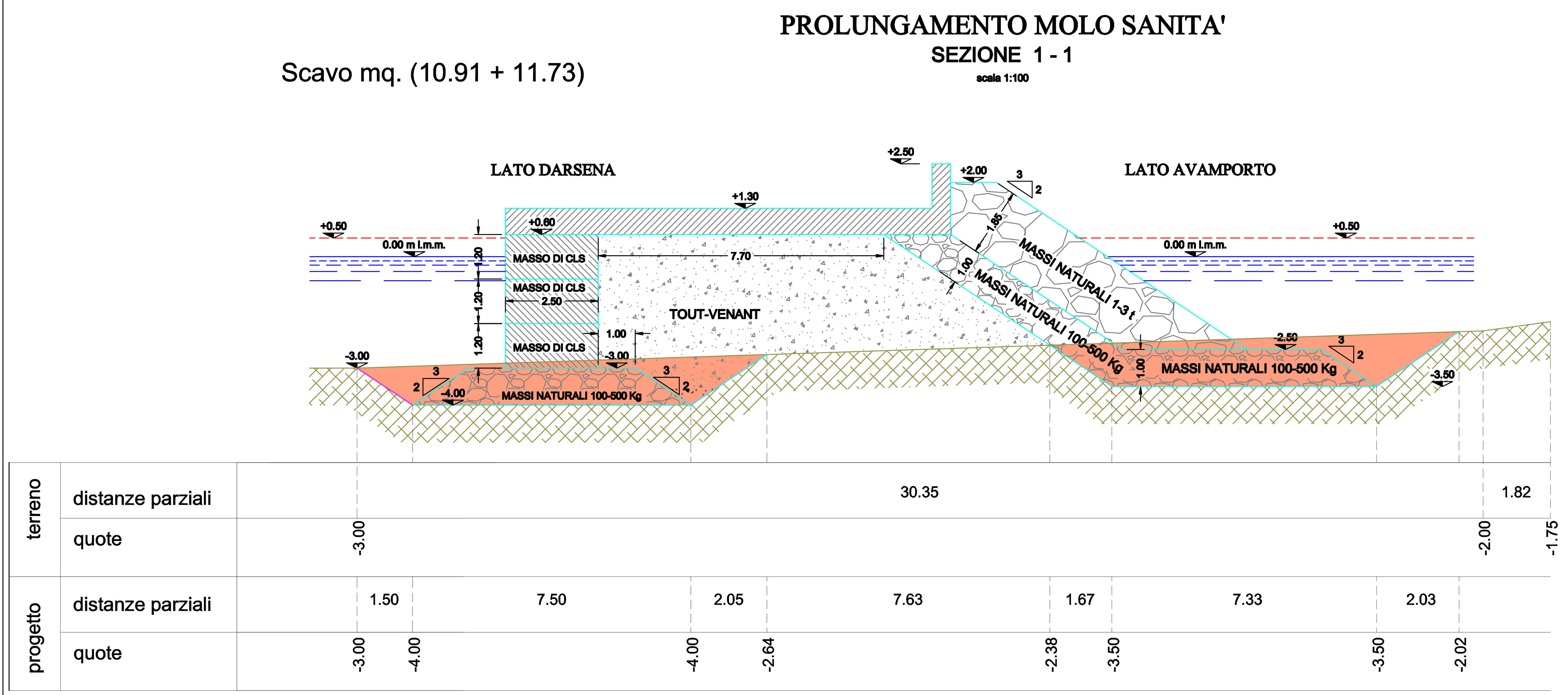

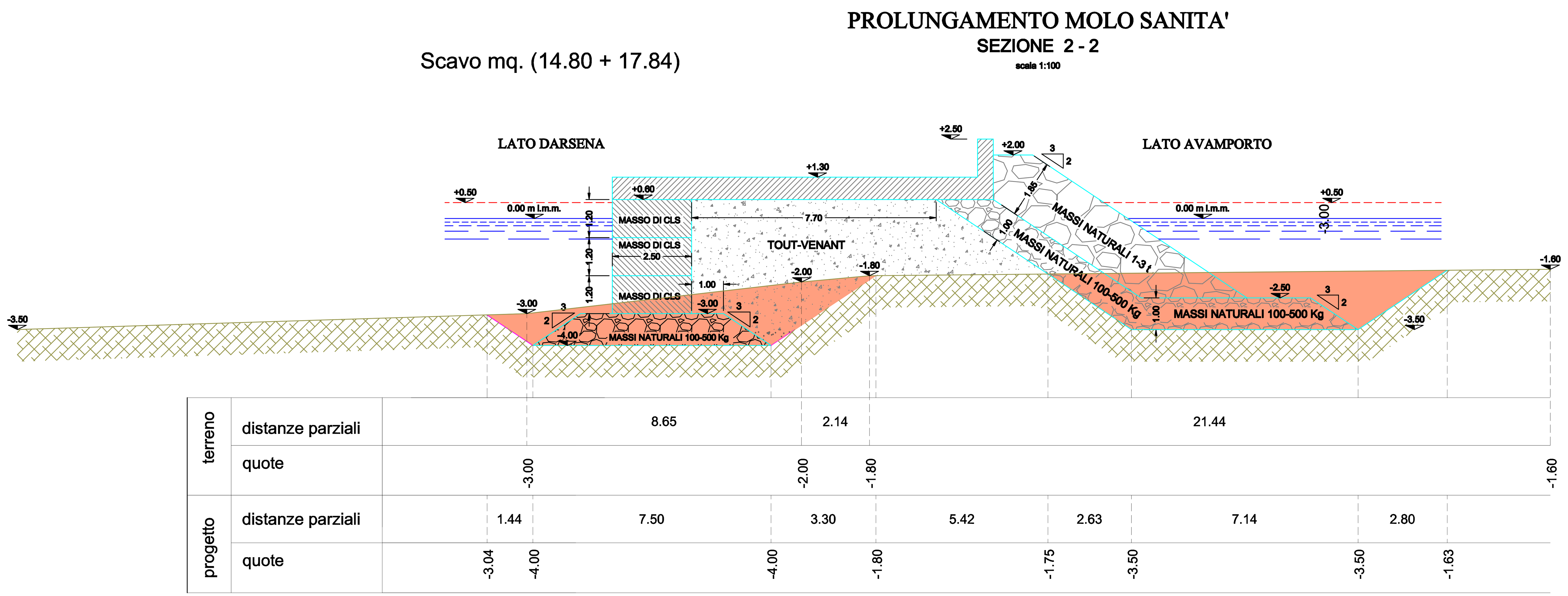

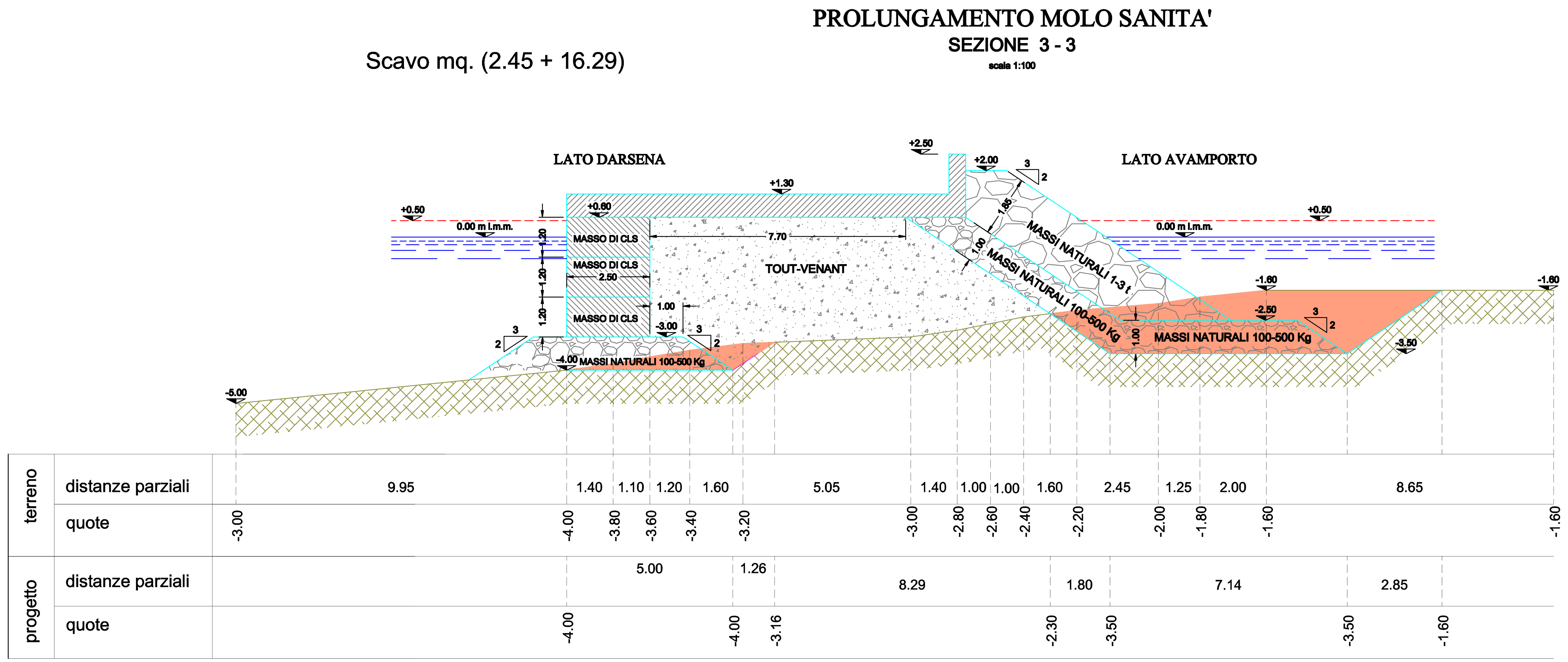

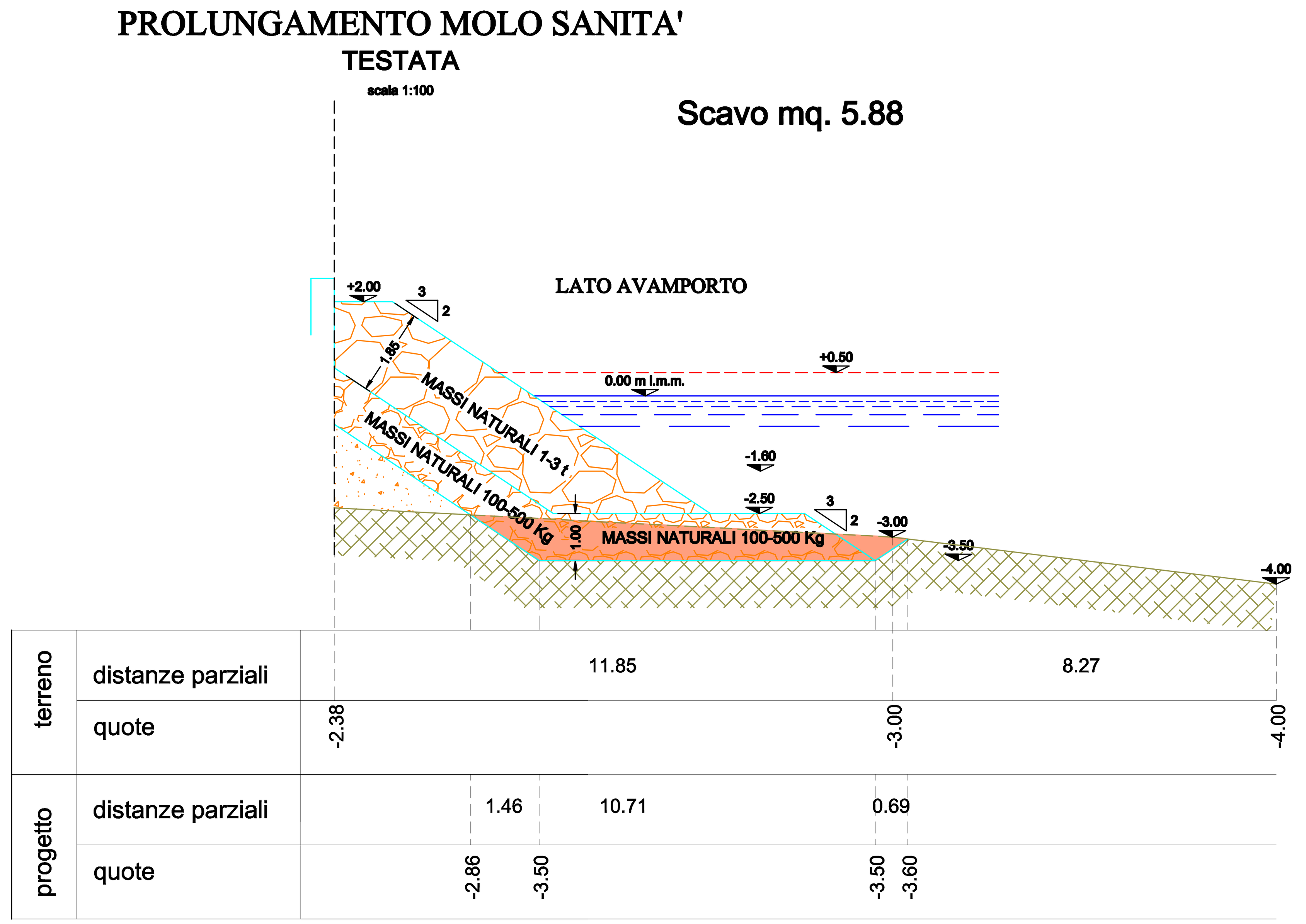

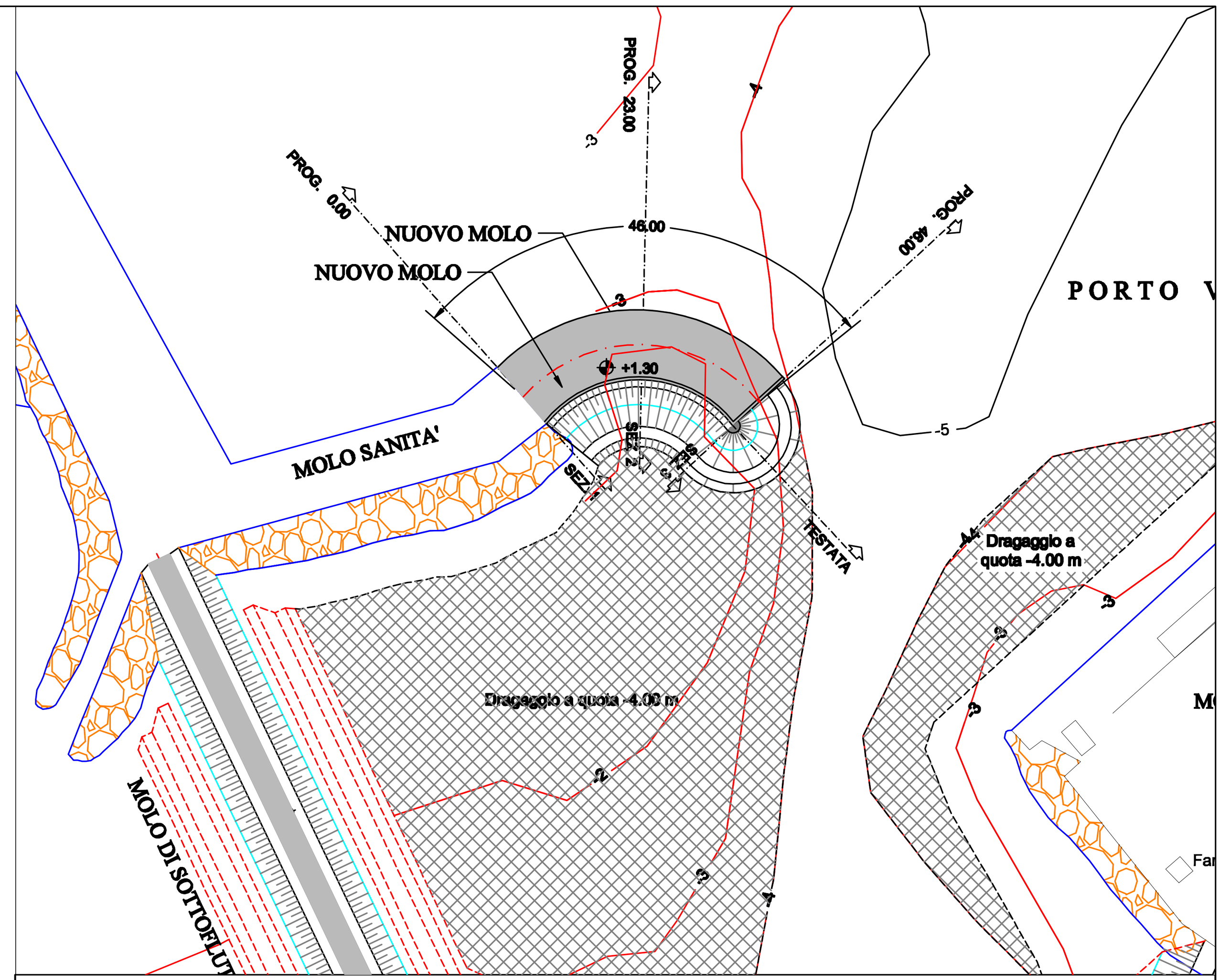

AUTORITA' PORTUALE DI GIOIA TAURO

Ministero delle Infrastrutture e dei Trasporti

PROVVEDITORATO INTERREGIONALE OO. PP. SICILIA-CALABRIA
Ufficio Opere Marittime per la Calabria
REGGIO CALABRIA

PORTO DI CROTONE

REALIZZAZIONE DELLA PROSECUZIONE DEL MOLO FORANEO DEL PORTO VECCHIO PER MIGLIORARE IL RIDOSSO IN PRESENZA DI CONDIZIONI METEO AVVERSE

PROGETTO DEFINITIVO

ELABORATO		SCALA
B7.2	SEZIONI DI SCAVO PROLUNGAMENTO MOLO SANITA'	1:100

Reggio Calabria 17 NOV. 2011 prot. n. 30143

Redatto da:
Dott. Ing. Franca Vampo
Dott. Ing. Giovanni Barone
Dott. Ing. Ermenegildo Tripodi
Dott. Arch. Carmelo Gramuglia

con la collaborazione:
Geom. Giovanni Fiorenza
Geom. Carmelo Polimeno
Geom. Girolamo Curciarello
Geom. Rosario Alberto

IL RESPONSABILE UNICO DEL PROCEDIMENTO
(per conto dell'Autorità Portuale)
Dott. Ing. Giovanni Ricca