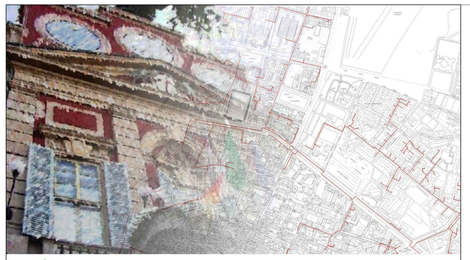

TELENERGIA
ALESSANDRIA TELERISCALDAMENTO

PROVINCIA DI ALESSANDRIA
COMUNE DI ALESSANDRIA

# COMPLETAMENTO DEL SISTEMA DI TELERISCALDAMENTO DELLA CITTÀ DI ALESSANDRIA

## PROGETTO DELLE OPERE
## *CENTRALE SUD*

Elaborato ARCH V008

## PROSPETTO NORD, PROSPETTO EST

**Scala: 1:100**

Firmato digitalmente da:ZANCA GIUSEPPE
Motivo:VIA
Data:24/04/2020 16:38:06

Codifica elaborato: B1 ARCH V008
Versione: A - Emissione: Gennaio 2020
File: B1_ARCH_V008.A.pdf

Progettisti:

EGEA
ENERGIE E SUL TERRITORIO

ORDINE DEGLI INGEGNERI DELLA PROVINCIA DI ALESSANDRIA
A1663 Dott. Ing. Eugenio Motta

Pianta piano terra, scala 1:1000
Key plan

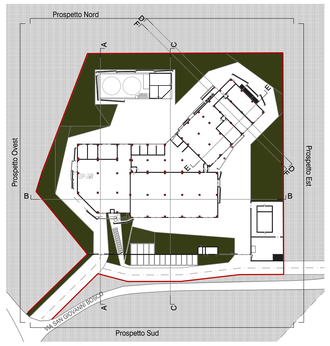


Prospetto est, scala 1:100

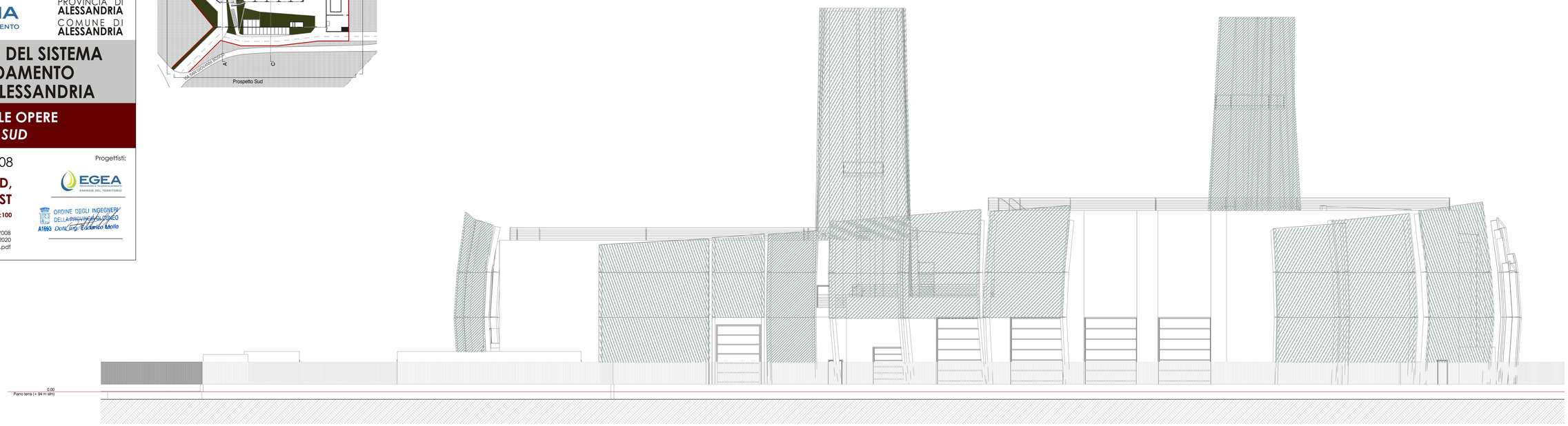

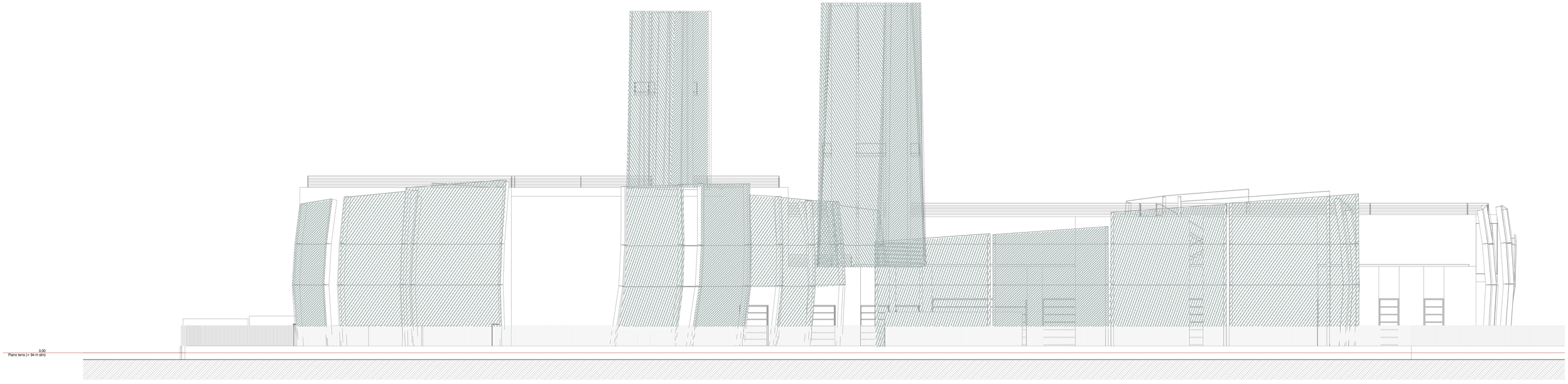
Prospetto nord, scala 1:100