



COROGRAFIA Scala 1:250.000



Il presente disegno e' di proprieta' aziendale - La Societa' tutelera' i propri diritti a termine di legge.

00	18/03/2020	EMISSIONE	FACCHINI	DI RUSCIO	PEDINI
INDICE	DATA	REVISIONI	ELABORATO	VERIFICATO	APPROVATO
 			Dis. PG-CGB-136		
			Fg. 1 di 20		
Rifacimento Metanodotto Gagliano - T. Imerese DN 400 (16") / DN 300 (12"), DP 75 bar FASE 2			Comm. NR/19188		
			INDICE	00	
CARTA DELLE ACCLIVITA'			Scala 1:10000		
Sostituisce il .....			Sostituito dal .....		

Rifacimento Metanodotto Gagliano - T. Imerese  
DN 400 (16") / DN 300 (12"), DP 75 bar

FASE 2

CARTA DELLE ACCLIVITA'

00	18/03/2020	EMISSIONE	FACCHINI	DI RUSCIO	PEDINI	Foglio <b>2</b>
INDICE	DATA	REVISIONI	ELABORATO	VERIFICATO	APPROVATO	
 			Dis. PG-CGB-136			di 20
			Comm. NR/19188			Scala 1:10000

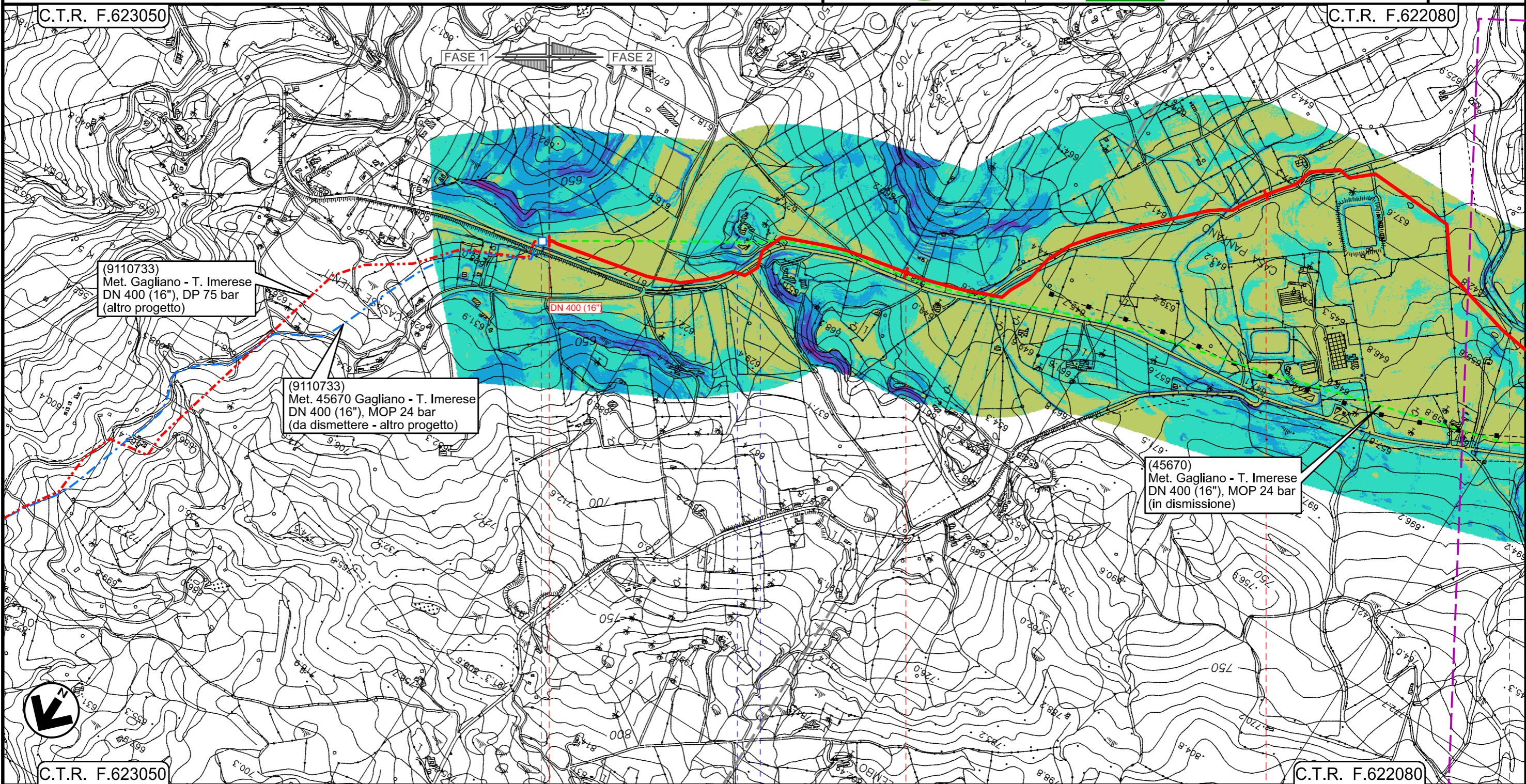

C.T.R. F.623050

C.T.R. F.622080

0+000

1

2

NICOSIA  
ENNA

SPERLINGA

45670/5.2  
Km 0+000

S.P. n.19

INTERVENTO 1: 9315 m

Il presente disegno e' di proprieta' aziendale - La Societa' tutela i propri diritti a termine di legge.

Rifacimento Metanodotto Gagliano - T. Imerese  
DN 400 (16") / DN 300 (12"), DP 75 bar

FASE 2

CARTA DELLE ACCLIVITA'

00	18/03/2020	EMISSIONE	FACCHINI	DI RUSCIO	PEDINI	Foglio <b>3</b> di 20 Scala 1:10000
INDICE	DATA	REVISIONI	ELABORATO	VERIFICATO	APPROVATO	
			Dis. PG-CGB-136			
			Comm. NR/19188			

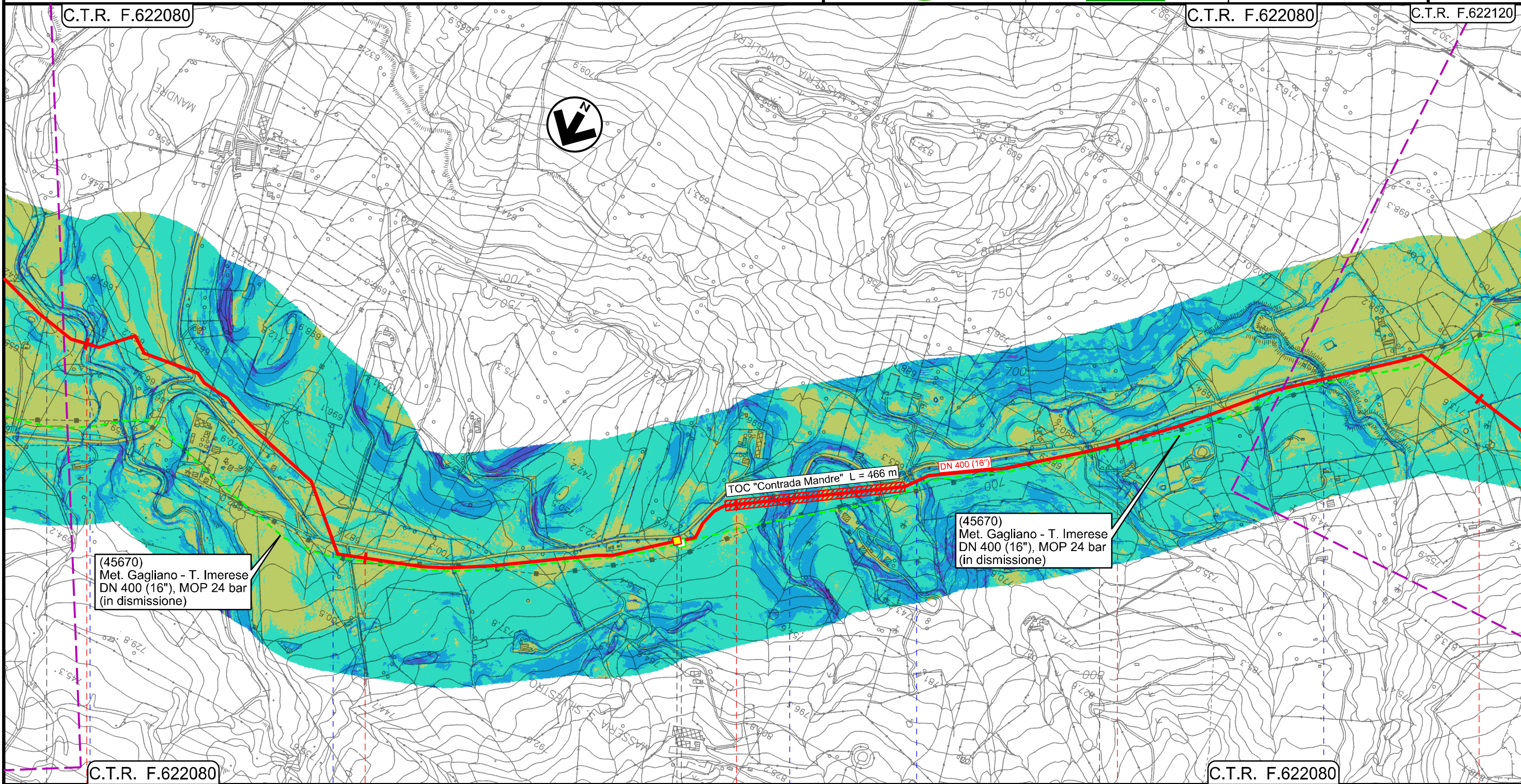

Il presente disegno e' di proprieta' aziendale - La Societa' tutelera' i propri diritti a termine di legge.

3	4	5	6	7
NICOSIA	SPERLINGA	ENNA	NICOSIA	

Vallone Intronata	S.P. n.19	PIL Loc. Masseria S.Silvestro Km 4+805	45670/6.1	Fosso senza nome	Fosso senza nome	Torrente Erbe Bianche
-------------------	-----------	--	-----------	------------------	------------------	-----------------------

INTERVENTO 1: 9315 m

Rifacimento Metanodotto Gagliano - T. Imerese  
DN 400 (16") / DN 300 (12"), DP 75 bar

FASE 2

CARTA DELLE ACCLIVITA'

00	18/03/2020	EMISSIONE	FACCHINI	DI RUSCIO	PEDINI	Foglio <b>4</b> di 20 Scala 1:10000
INDICE	DATA	REVISIONI	ELABORATO	VERIFICATO	APPROVATO	
			Dis. PG-CGB-136			
			Comm. NR/19188			

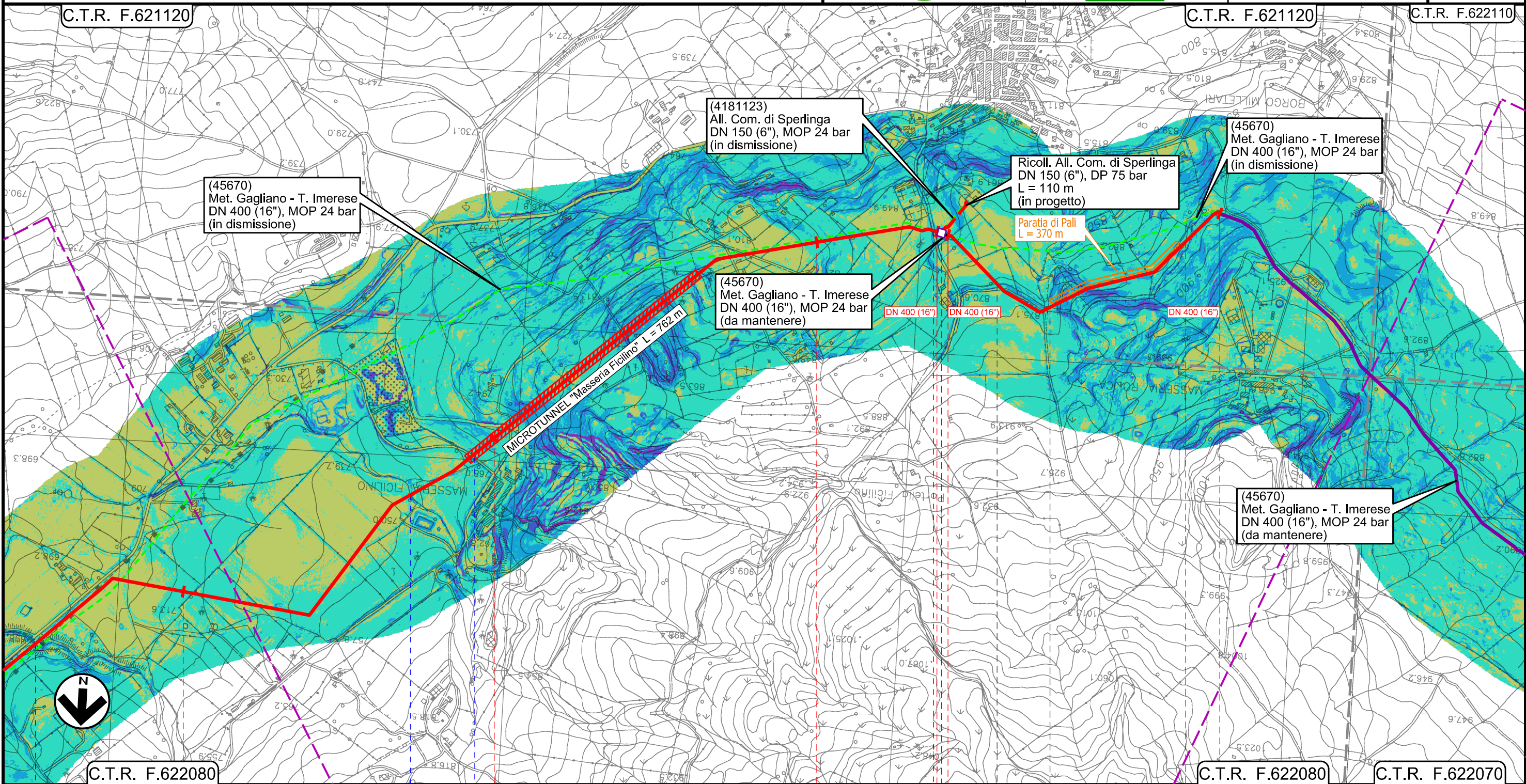

Il presente disegno e' di proprieta' aziendale - La Societa' tutelera' i propri diritti a termine di legge.

7	8	9	9+315 0+000	0+855
NICOSIA		GANGI		GANGI
ENNA		PALERMO		PALERMO
Torrente Erbe Bianche		Strada		Str. Comunale
INTERVENTO 1: 9315 m			INTERVENTO 2: 855 m	
Intervento 1a: 29 m			Intervento 2a: 2350 m	

Rifacimento Metanodotto Gagliano - T. Imerese  
DN 400 (16") / DN 300 (12"), DP 75 bar

FASE 2

CARTA DELLE ACCLIVITA'

00	18/03/2020	EMISSIONE	FACCHINI	DI RUSCIO	PEDINI	Foglio <b>5</b>
INDICE	DATA	REVISIONI	ELABORATO	VERIFICATO	APPROVATO	
			Dis. PG-CGB-136			di 20
			Comm. NR/19188			Scala 1:10000

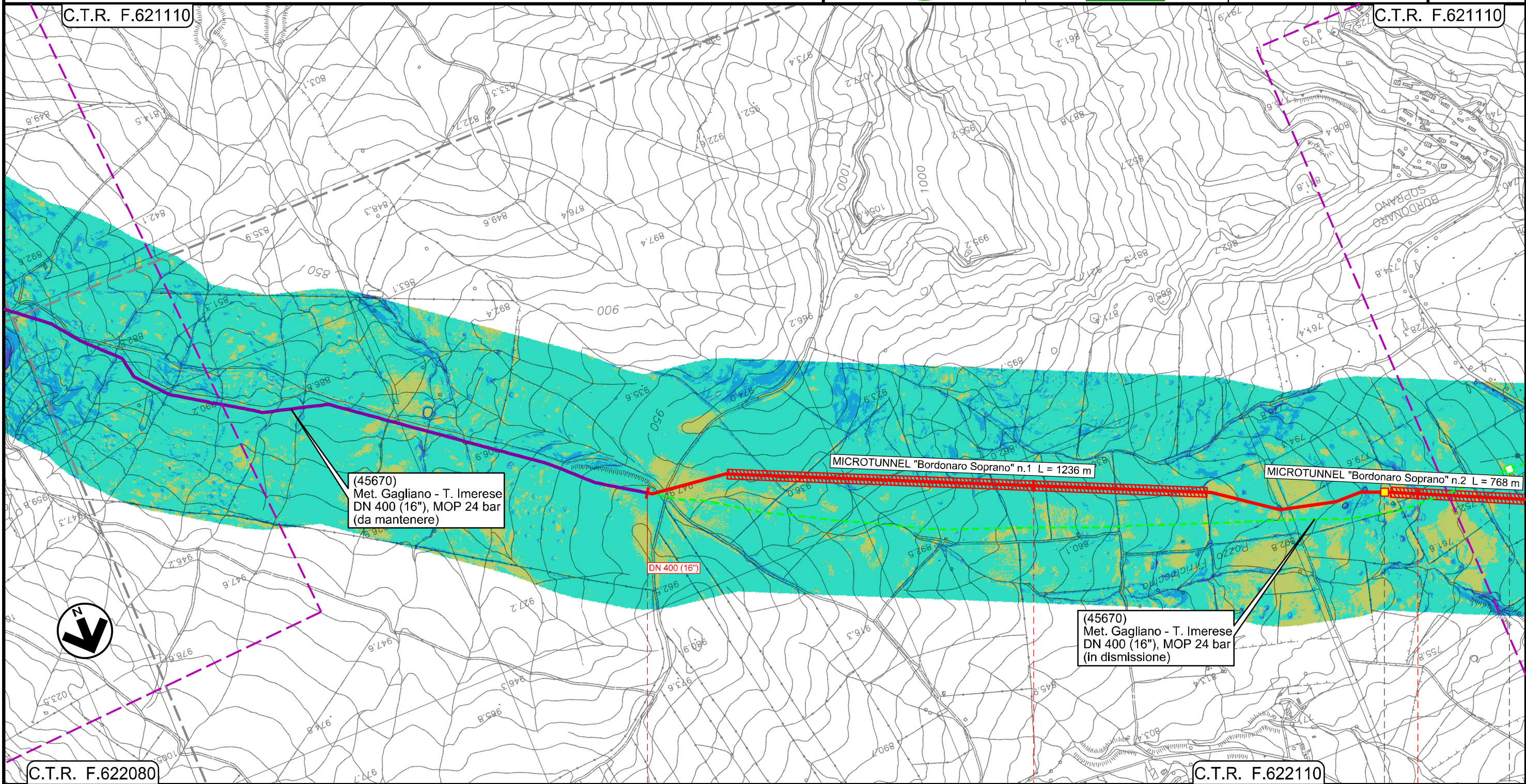

0+000

1

2

GANGI  
PALERMO

◀ P11 Loc. Bordonaro Soprano  
Km 14+464

45670/7.1

INTERVENTO 3: 8370 m



Intervento 2a: 2350 m

Il presente disegno e' di proprieta' aziendale - La Societa' tutelera' i propri diritti a termine di legge.

Rifacimento Metanodotto Gagliano - T. Imerese  
DN 400 (16") / DN 300 (12"), DP 75 bar

FASE 2

CARTA DELLE ACCLIVITA'

00	18/03/2020	EMISSIONE	FACCHINI	DI RUSCIO	PEDINI	Foglio <b>6</b>
INDICE	DATA	REVISIONI	ELABORATO	VERIFICATO	APPROVATO	
 			Dis. PG-CGB-136			di 20
			Comm. NR/19188			Scala 1:1000

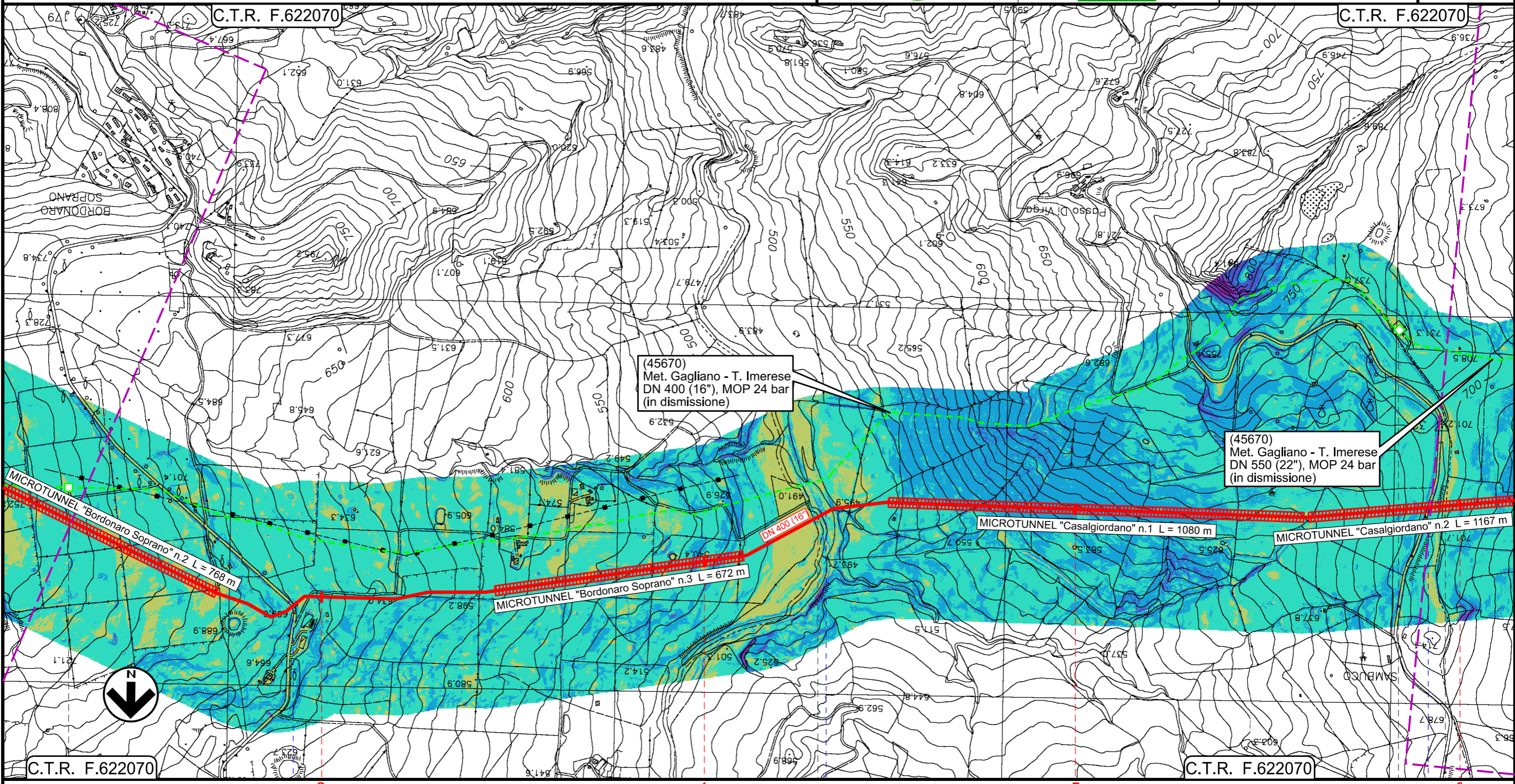

Il presente disegno e' di proprieta' aziendale - La Societa' tutelera' i propri diritti a termine di legge.

C.T.R. F.622070	3	GANGI	4	PALERMO	5	BLUFI	6	ALIMENA
-----------------	---	-------	---	---------	---	-------	---	---------



45670/7.1	S.P. n.14	Fiume Gangi	S.P. n.14
-----------	-----------	-------------	-----------

**INTERVENTO 3: 8370 m**

Rifacimento Metanodotto Gagliano - T. Imerese  
DN 400 (16") / DN 300 (12"), DP 75 bar

FASE 2

CARTA DELLE ACCLIVITA'

00	18/03/2020	EMISSIONE	FACCHINI	DI RUSCIO	PEDINI	Foglio <b>7</b>
INDICE	DATA	REVISIONI	ELABORATO	VERIFICATO	APPROVATO	
 			Dis. PG-CGB-136			di 20
			Comm. NR/19188			Scala 1:10000

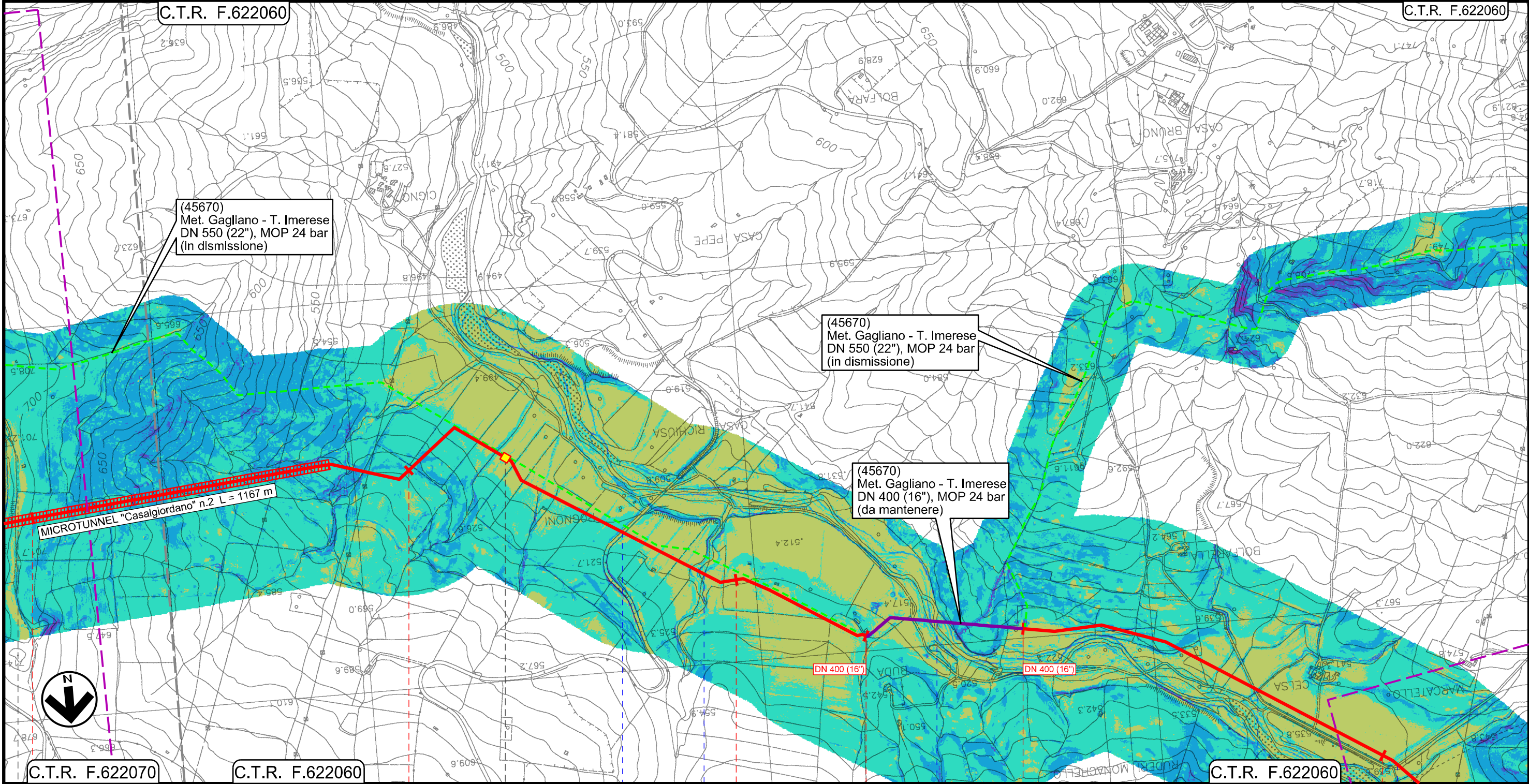



Il presente disegno e' di proprieta' aziendale - La Societa' tutelera' i propri diritti a termine di legge.

6	C.T.R. F.622070	C.T.R. F.622060	7	8	8+370	0+000	1	C.T.R. F.622060
BLUFI	ALIMENA						BOMPIETRO	
PALERMO								
INTERVENTO 3: 8370 m						INTERVENTO 4: 15595 m		
						Intervento 3a: 425 m		

Rifacimento Metanodotto Gagliano - T. Imerese  
DN 400 (16") / DN 300 (12"), DP 75 bar

FASE 2

CARTA DELLE ACCLIVITA'

00	18/03/2020	EMISSIONE	FACCHINI	DI RUSCIO	PEDINI	Foglio <b>8</b>
INDICE	DATA	REVISIONI	ELABORATO	VERIFICATO	APPROVATO	
 			Dis. PG-CGB-136			di 20
			Comm. NR/19188			Scala 1:10000

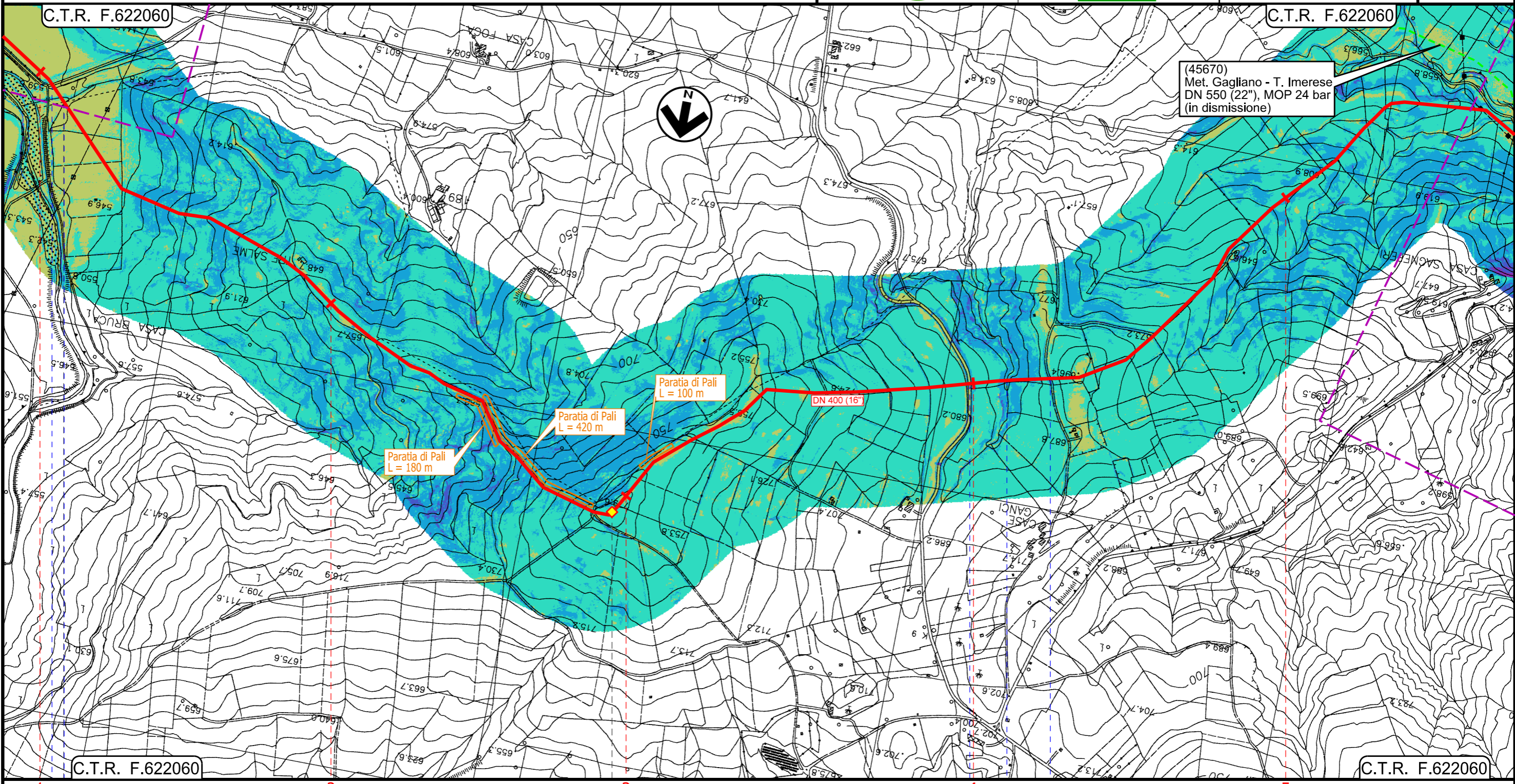

Il presente disegno e' di proprieta' aziendale - La Societa' tutelera' i propri diritti a termine di legge.

1 2 3 4 5

ALIMENA BOMPIETRO

PALERMO

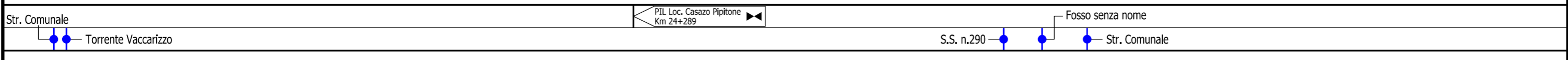

**INTERVENTO 4: 15595 m**



Rifacimento Metanodotto Gagliano - T. Imerese  
DN 400 (16") / DN 300 (12"), DP 75 bar

FASE 2

CARTA DELLE ACCLIVITA'

00	18/03/2020	EMISSIONE	FACCHINI	DI RUSCIO	PEDINI	Foglio <b>9</b>
INDICE	DATA	REVISIONI	ELABORATO	VERIFICATO	APPROVATO	
			Dis. PG-CGB-136			di 20
			Comm. NR/19188			Scala 1:10000

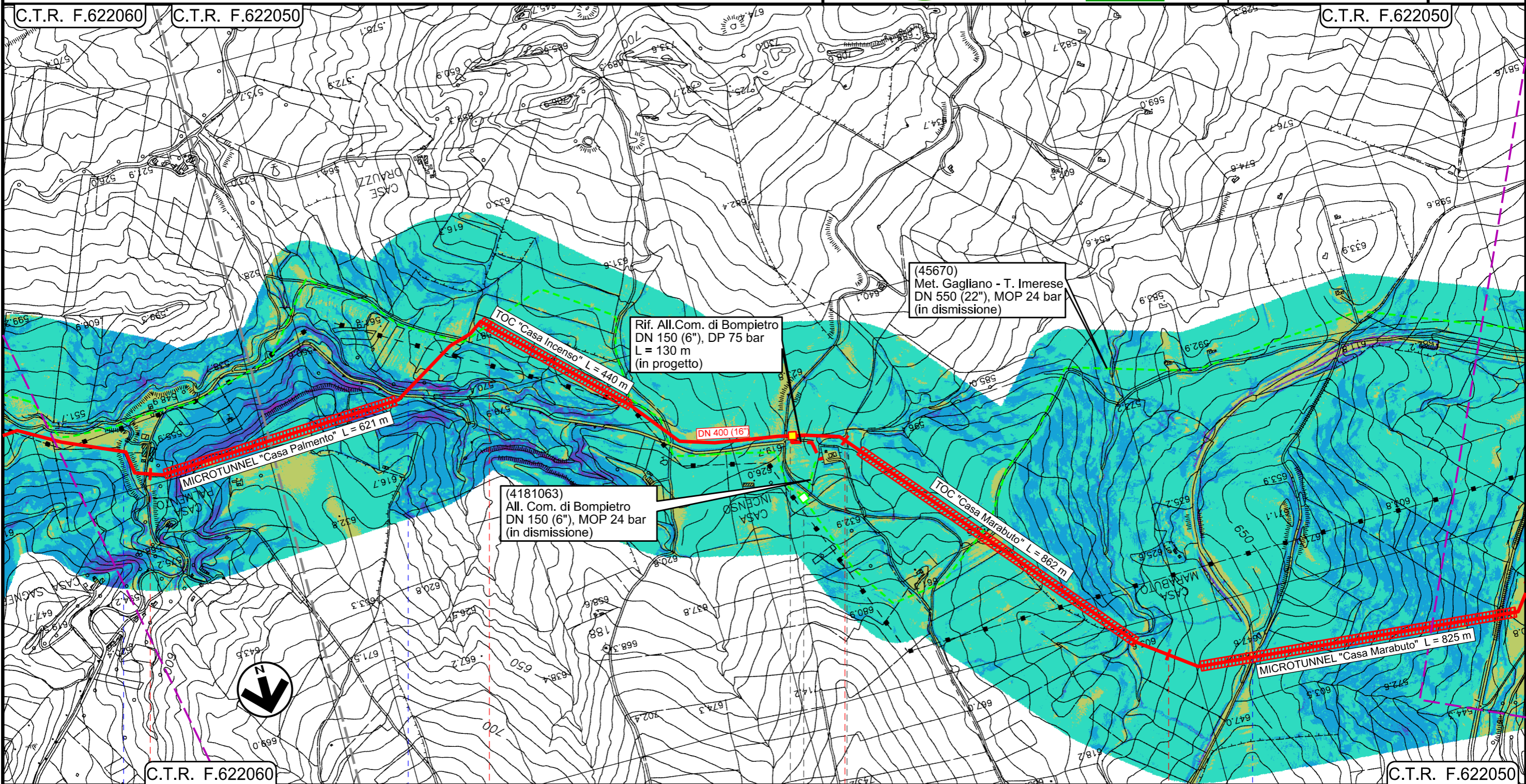

Il presente disegno e' di proprieta' aziendale - La Societa' tutelera' i propri diritti a termine di legge.

6 BOMPIETRO 7 PALERMO 8 9 BLUFI

- Fosso senza nome
- Rio Sagneferi
- S.P. n.138
- PIDI Loc. Casa Incenso Km 29+204
- 45670/9 4181063/1

INTERVENTO 4: 15595 m

Rifacimento Metanodotto Gagliano - T. Imerese  
DN 400 (16") / DN 300 (12"), DP 75 bar

FASE 2

CARTA DELLE ACCLIVITA'

00	18/03/2020	EMISSIONE	FACCHINI	DI RUSCIO	PEDINI	Foglio <b>10</b> di 20 Scala 1:10000
INDICE	DATA	REVISIONI	ELABORATO	VERIFICATO	APPROVATO	
 			Dis. PG-CGB-136			
			Comm. NR/19188			

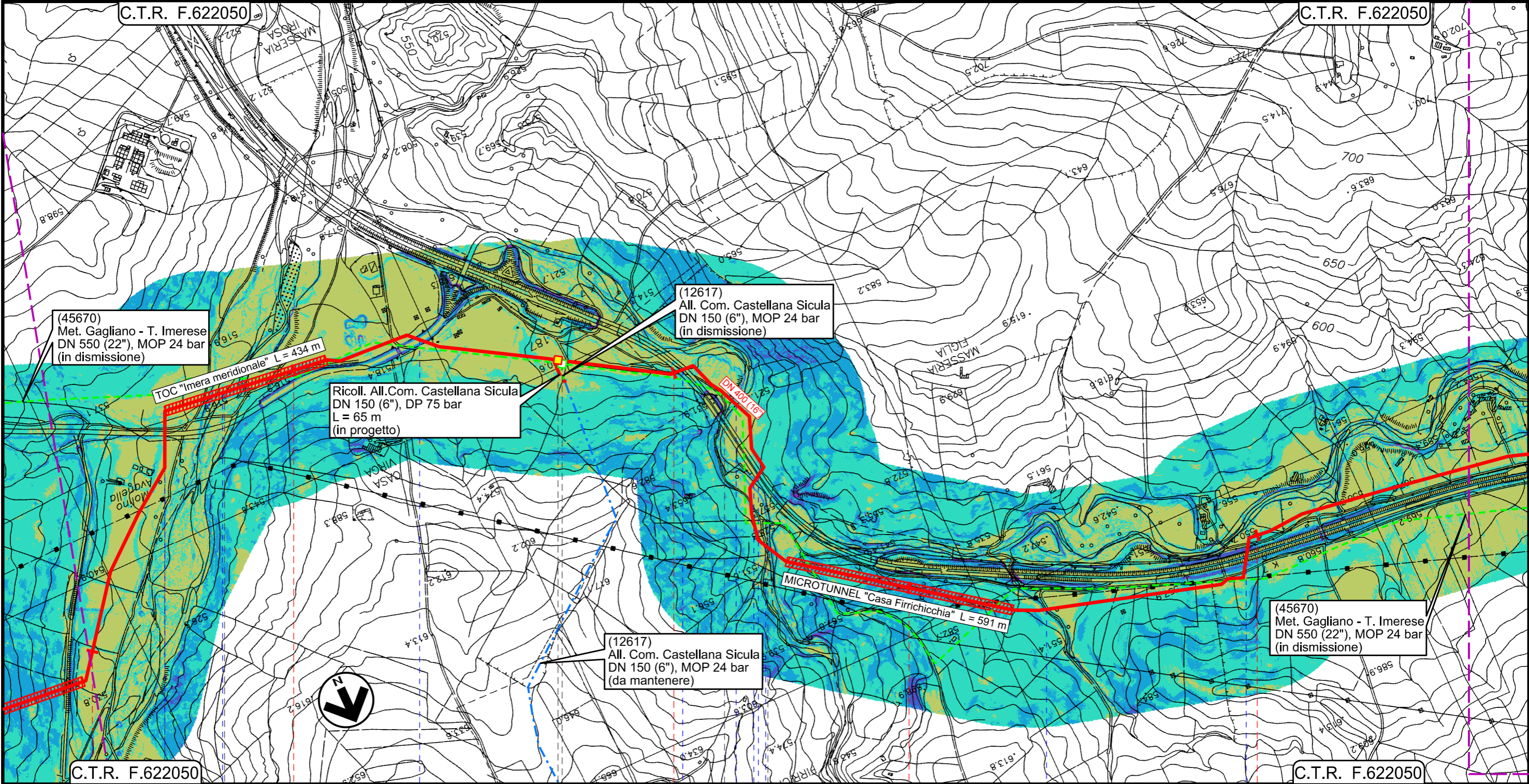





Il presente disegno e' di proprieta' aziendale - La Societa' tutelera' i propri diritti a termine di legge.

C.T.R. F.622050 10 11 12 13 14 C.T.R. F.622050

BLUFI RESUTTANO PETRALIA SOTTANA CASTELLANA SICULA POLIZZI GENEROSA

PALERMO CALTANISSETTA PALERMO

 PIDI Loc. Irosa Km 33+040
  45670/9.1 12617/1
  Vallone S. Giorgio
  A.19

 S.P. n.138
  Fiume Imera meridionale
  S.P. n.138
  Vallone S. Giorgio
  A.19
  Vallone S. Giorgio
  Fosso S. Giuliano
  A.19

INTERVENTO 4: 15595 m

# Rifacimento Metanodotto Gagliano - T. Imerese DN 400 (16") / DN 300 (12"), DP 75 bar

FASE 2

## CARTA DELLE ACCLIVITA'

00	18/03/2020	EMISSIONE	FACCHINI	DI RUSCIO	PEDINI	Foglio <b>11</b> di 20 Scala 1:10000
INDICE	DATA	REVISIONI	ELABORATO	VERIFICATO	APPROVATO	
 			Dis. PG-CGB-136			
			Comm. NR/19188			

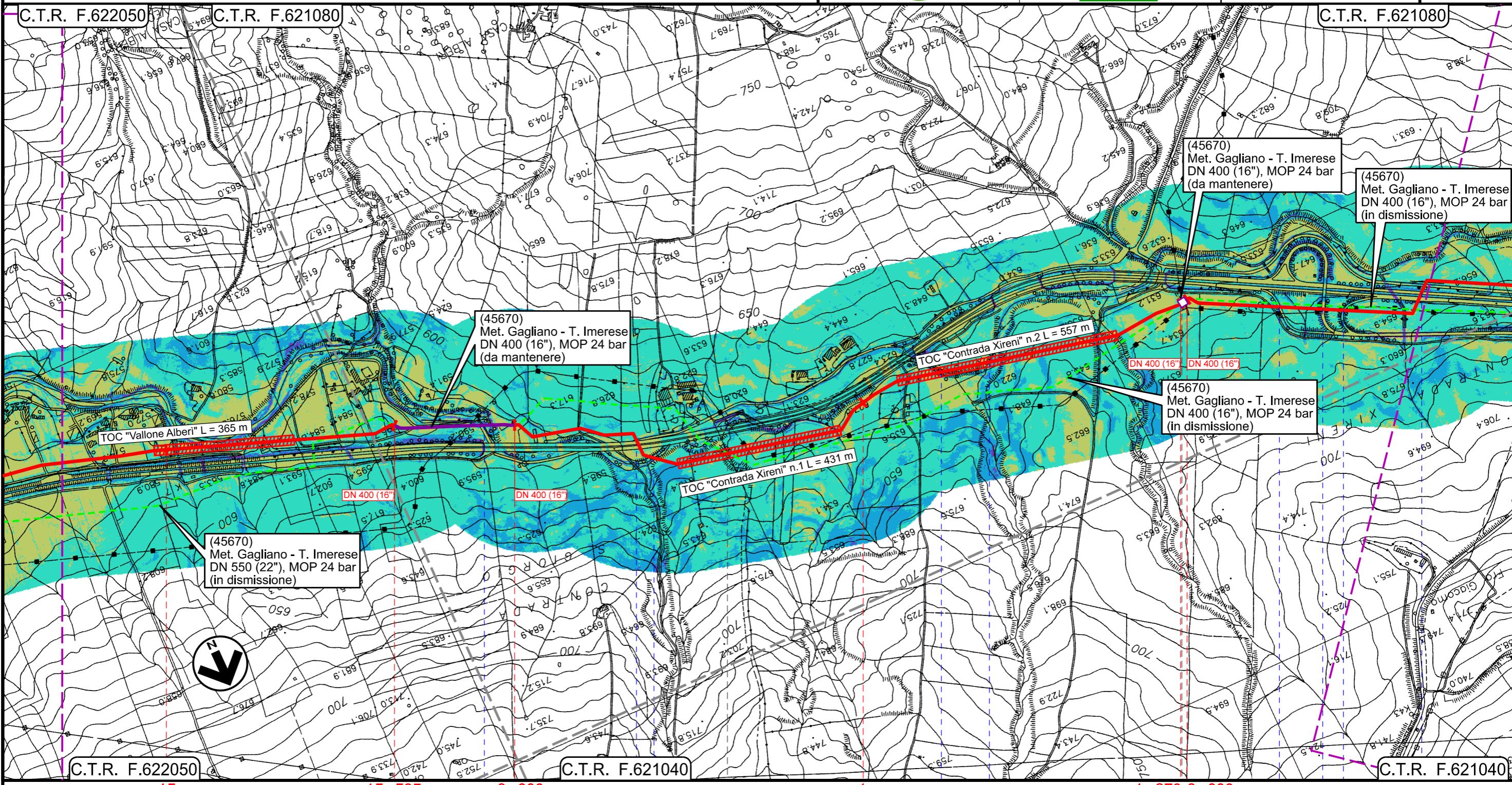

Il presente disegno e' di proprieta' aziendale - La Societa' tutelera' i propri diritti a termine di legge.

15	15+595	0+000	1	1+870	0+000
POLIZZI GENEROSA			PALERMO		CASTELLANA SICULA

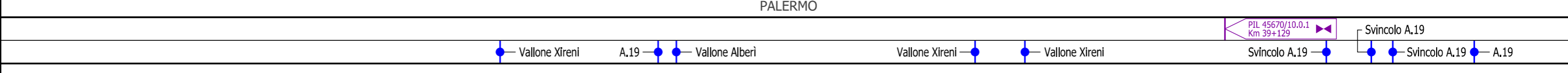

INTERVENTO 4: 15595 m	INTERVENTO 5: 1870 m	INTERVENTO 6: 2300 m
Intervento 4a: 315 m	Intervento 5a: 20 m	

Rifacimento Metanodotto Gagliano - T. Imerese  
DN 400 (16") / DN 300 (12"), DP 75 bar

FASE 2

CARTA DELLE ACCLIVITA'

00	18/03/2020	EMISSIONE	FACCHINI	DI RUSCIO	PEDINI	Foglio <b>12</b>
INDICE	DATA	REVISIONI	ELABORATO	VERIFICATO	APPROVATO	
						di 20
						Scala 1:10000
						Dis. PG-CGB-136
						Comm. NR/19188

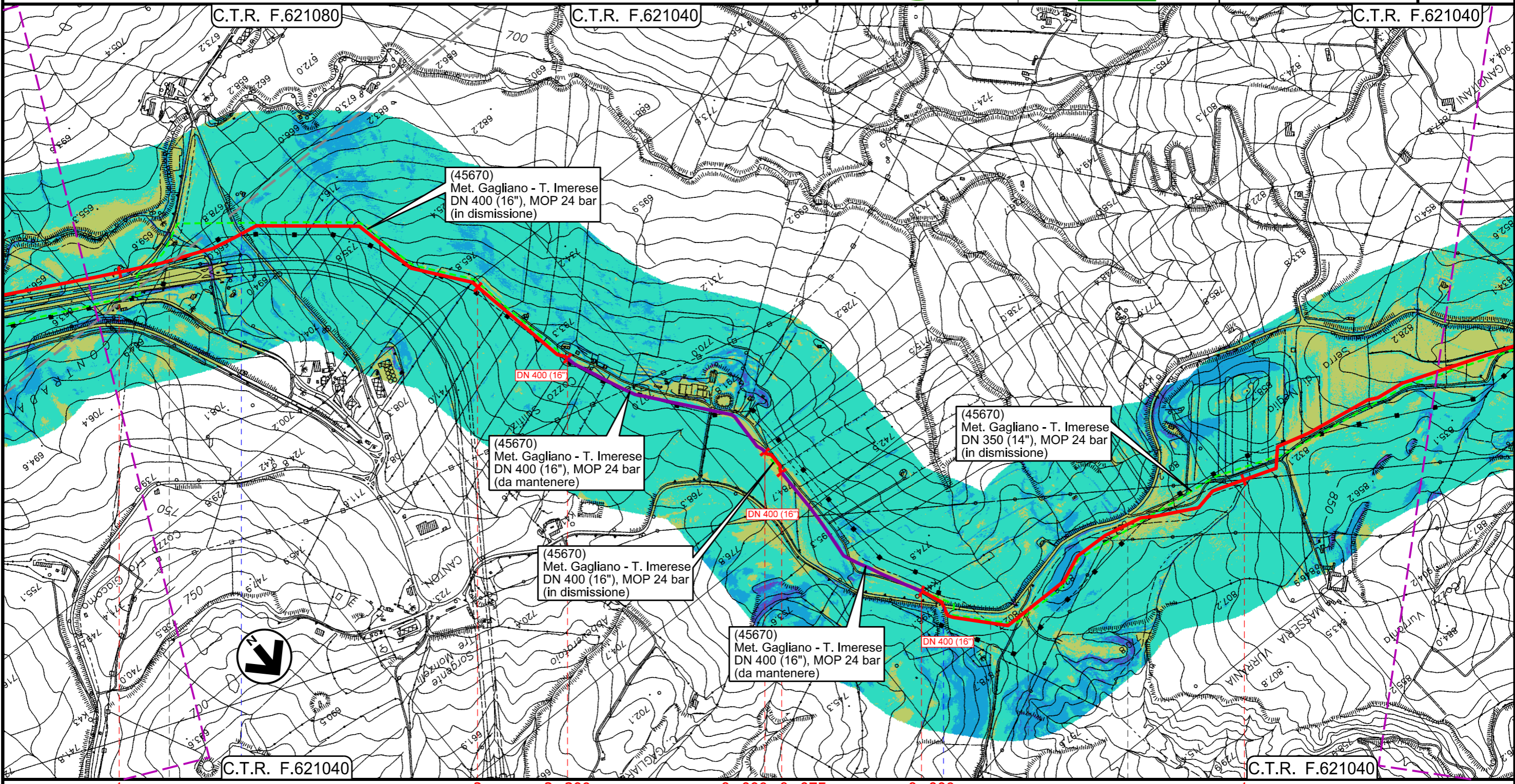

Il presente disegno e' di proprieta' aziendale - La Societa' tutelera' i propri diritti a termine di legge.

CASTELLANA SICULA	POLIZZI GENEROSA	PALERMO	CALTAVUTURO	POLIZZI GENEROSA	CALTAVUTURO
-------------------	------------------	---------	-------------	------------------	-------------

● Strada	● S.S. n.120
----------	--------------

INTERVENTO 6: 2300 m	INTERVENTO 7: 75 m	INTERVENTO 8: 4415 m
	Intervento 6a: 584 m	Intervento 7a: 490 m

# Rifacimento Metanodotto Gagliano - T. Imerese DN 400 (16") / DN 300 (12"), DP 75 bar

FASE 2

00	18/03/2020	EMISSIONE	FACCHINI	DI RUSCIO	PEDINI	Foglio <b>13</b> di 20 Scala 1:10000
INDICE	DATA	REVISIONI	ELABORATO	VERIFICATO	APPROVATO	
 			Dis. PG-CGB-136			
			Comm. NR/19188			

## CARTA DELLE ACCLIVITA'

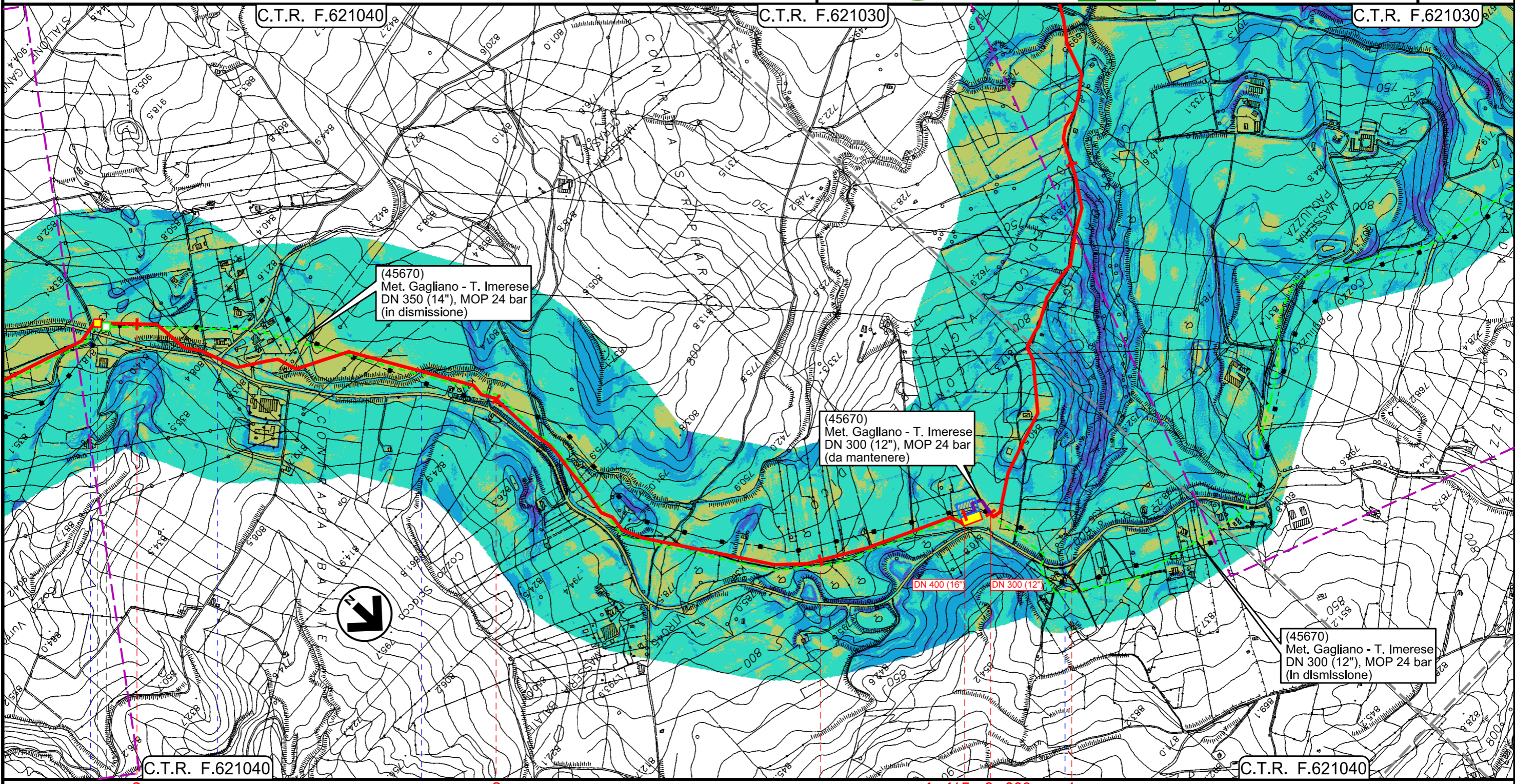

Il presente disegno e' di proprieta' aziendale - La Societa' tutela i propri diritti a termine di legge.

C.T.R. F.621040		C.T.R. F.621030		C.T.R. F.621030		C.T.R. F.621040	
2		3		4		4+415 0+000 1	
CALTAVUTURO				PALERMO			
	45670/10.1						
S.S. n.120	Strada Vic.le Ciroa	Torrente Vigne del Medico	Torrente Vigne del Medico				
INTERVENTO 8: 4415 m				INTERVENTO 9: 14015 m			
Intervento 8a: 120 m							

Rifacimento Metanodotto Gagliano - T. Imerese  
DN 400 (16") / DN 300 (12"), DP 75 bar

FASE 2

CARTA DELLE ACCLIVITA'

00	18/03/2020	EMISSIONE	FACCHINI	DI RUSCIO	PEDINI	Foglio <b>14</b>
INDICE	DATA	REVISIONI	ELABORATO	VERIFICATO	APPROVATO	
			Dis. PG-CGB-136			di 20
			Comm. NR/19188			Scala 1:10000

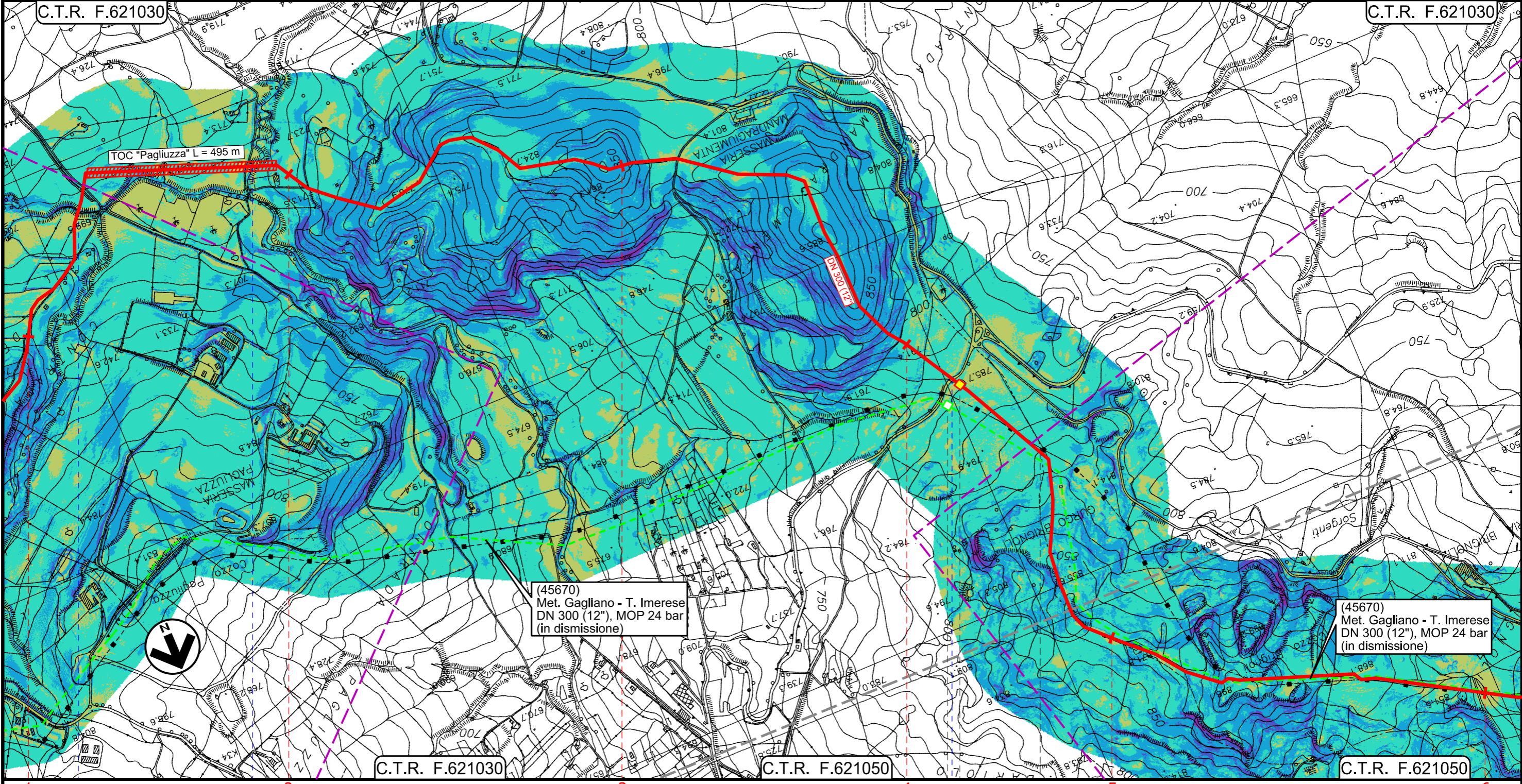

(45670)  
Met. Gagliano - T. Imerese  
DN 300 (12"), MOP 24 bar  
(in dismissione)

(45670)  
Met. Gagliano - T. Imerese  
DN 300 (12"), MOP 24 bar  
(in dismissione)



Il presente disegno e' di proprieta' aziendale - La Societa' tutelera' i propri diritti a termine di legge.

1 2 3 4 5 6  
CALTAVUTURO PALERMO SCLAFANI BAGNI

● Torrente Vigne del Medico   
 ● Fosso senza nome   
 ● S.P. n.8

INTERVENTO 9: 14015 m

Rifacimento Metanodotto Gagliano - T. Imerese  
DN 400 (16") / DN 300 (12"), DP 75 bar

FASE 2

CARTA DELLE ACCLIVITA'

00	18/03/2020	EMISSIONE	FACCHINI	DI RUSCIO	PEDINI	Foglio <b>15</b> di 20 Scala 1:10000
INDICE	DATA	REVISIONI	ELABORATO	VERIFICATO	APPROVATO	
			Dis. PG-CGB-136			
			Comm. NR/19188			

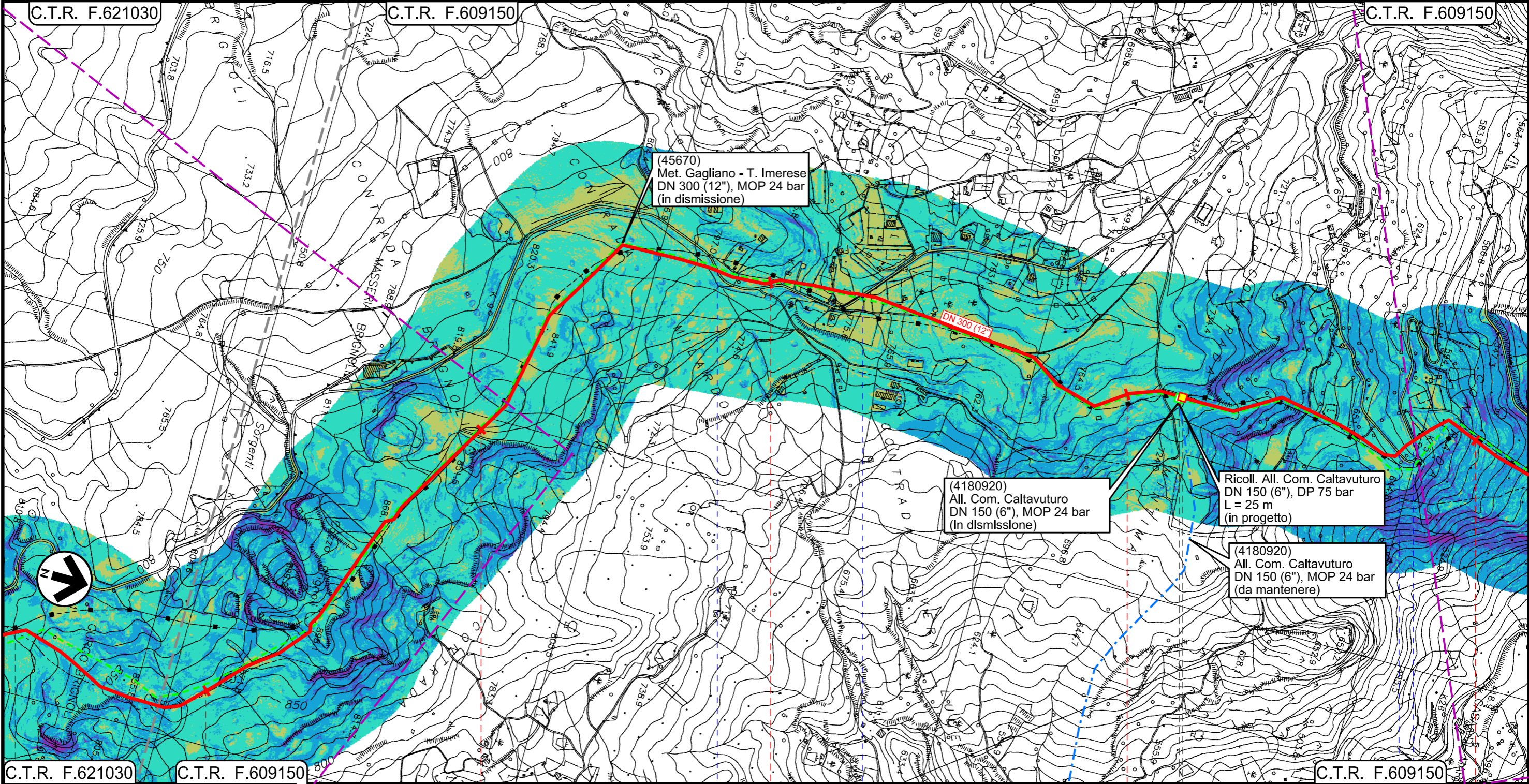

Il presente disegno e' di proprieta' aziendale - La Societa' tutelera' i propri diritti a termine di legge.

C.T.R. F.621030      5      C.T.R. F.609150      6      7      8      C.T.R. F.609150      9

● CALTAVUTURO      SCLAFANI BAGNI      PALERMO

S.P. n.58      S.P. n.58

45670/12  
4180920/1      PIDI Loc. Contrada Mintima  
Km 55+278

S.P. n.58      S.P. n.58

INTERVENTO 9: 14015 m

Rifacimento Metanodotto Gagliano - T. Imerese  
DN 400 (16") / DN 300 (12"), DP 75 bar

FASE 2

CARTA DELLE ACCLIVITA'

00	18/03/2020	EMISSIONE	FACCHINI	DI RUSCIO	PEDINI	Foglio <b>16</b>
INDICE	DATA	REVISIONI	ELABORATO	VERIFICATO	APPROVATO	
 			Dis. PG-CGB-136			di 20
			Comm. NR/19188			Scala 1:10000

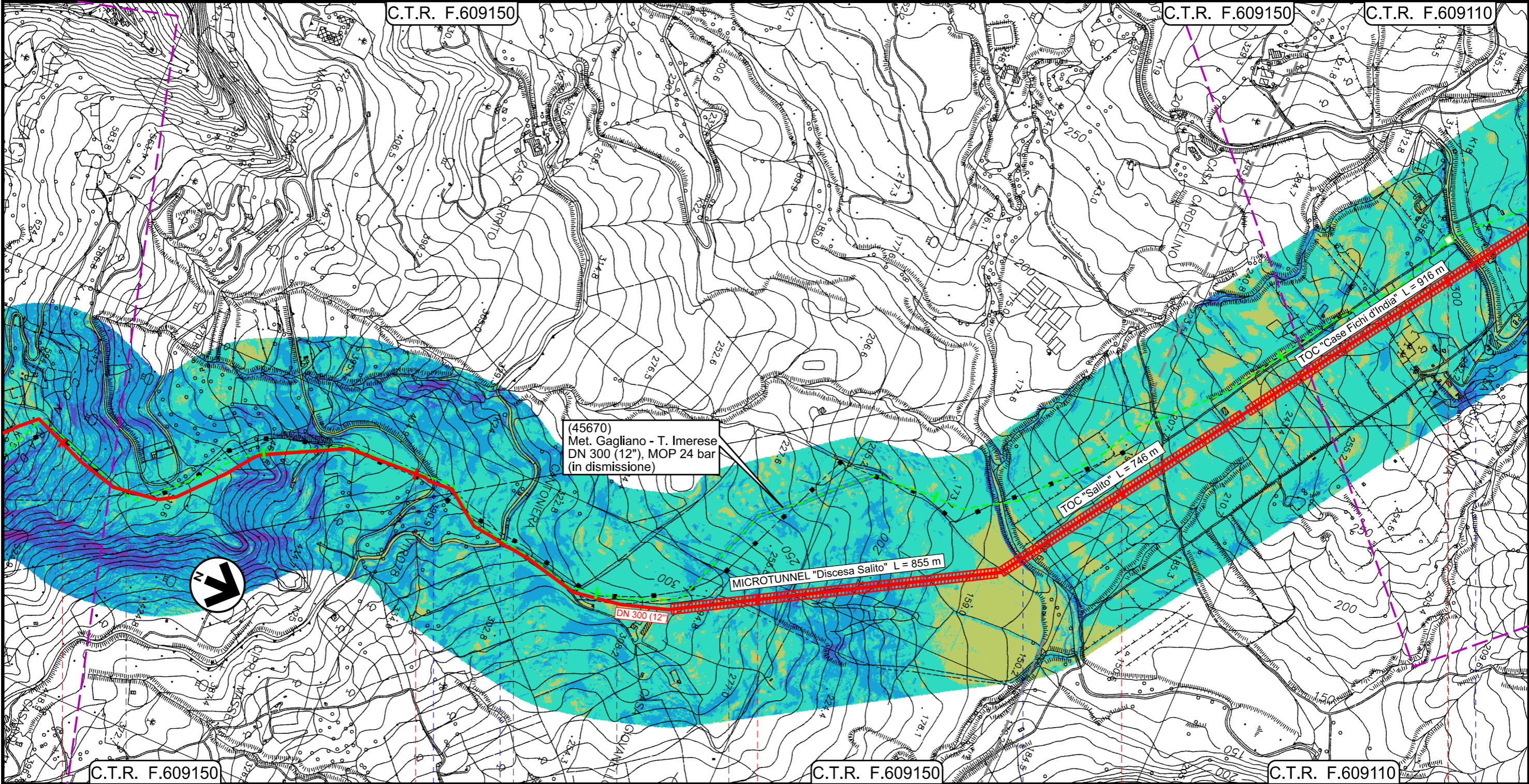

Il presente disegno e' di proprieta' aziendale - La Societa' tutelera' i propri diritti a termine di legge.

9	10	11	12	13
SCLAFANI BAGNI	CALTAVUTURO	SCLAFANI BAGNI	CALTAVUTURO	SCLAFANI BAGNI
PALERMO				

S.P. n.58	S.S. n.120	Torrente Salito	S.S. n.120
-----------	------------	-----------------	------------



INTERVENTO 9: 14015 m



Rifacimento Metanodotto Gagliano - T. Imerese  
DN 400 (16") / DN 300 (12"), DP 75 bar

FASE 2

CARTA DELLE ACCLIVITA'

00	18/03/2020	EMISSIONE	FACCHINI	DI RUSCIO	PEDINI	Foglio <b>17</b>
INDICE	DATA	REVISIONI	ELABORATO	VERIFICATO	APPROVATO	
 			Dis. PG-CGB-136			di 20
			Comm. NR/19188			Scala 1:10000

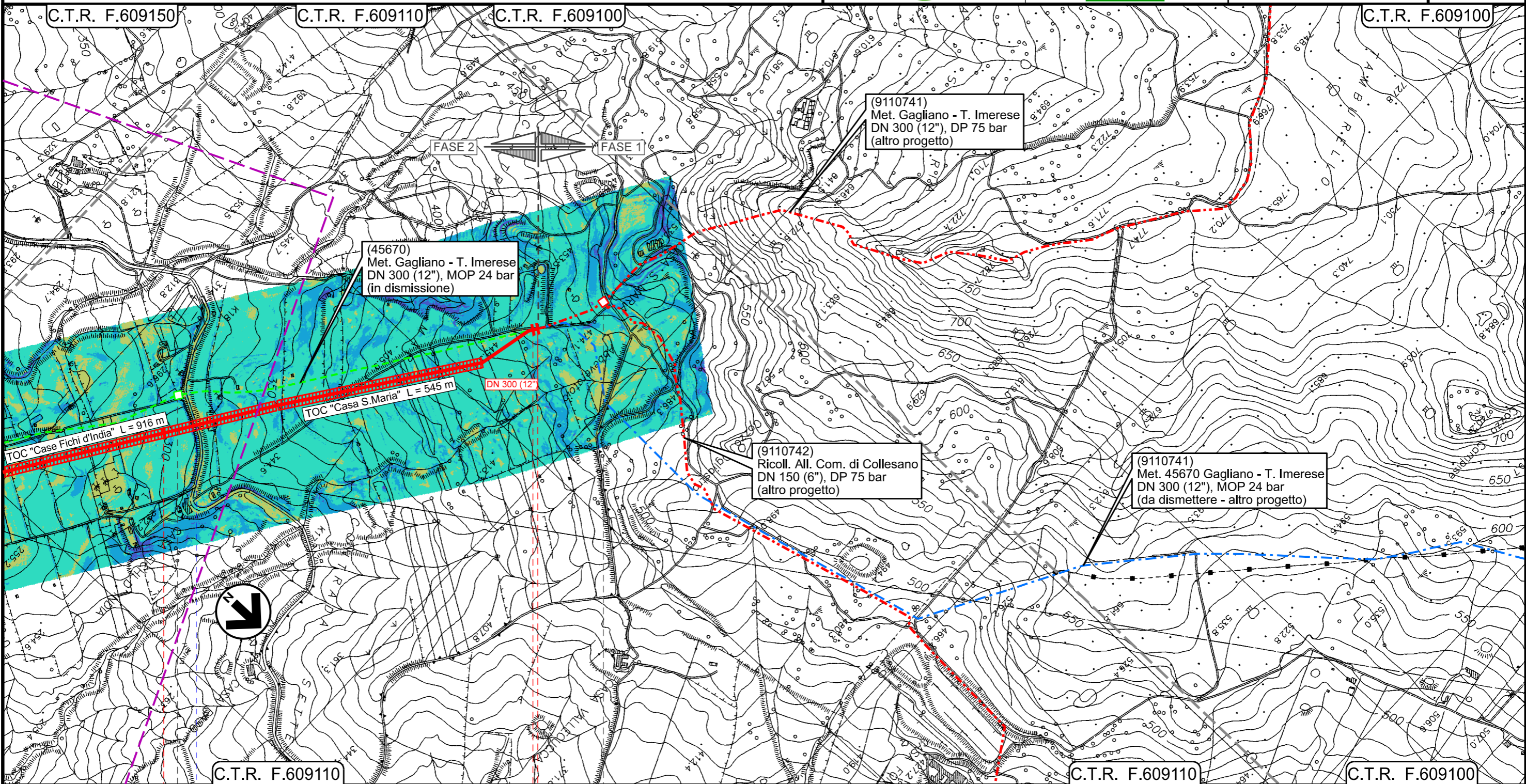

Il presente disegno e' di proprieta' aziendale - La Societa' tutelera' i propri diritti a termine di legge.

C.T.R. F.609110

C.T.R. F.609110

C.T.R. F.609100

13

14 14+015

SCLAFANI BAGNI

PALERMO

45670/12.1

PIDI  
Loc. Contrada S. Maria

4105817/1

S.S. n.120

Km 61+143

INTERVENTO 9: 14015 m

Rifacimento Metanodotto Gagliano - T. Imerese  
DN 400 (16") / DN 300 (12"), DP 75 bar

FASE 2

CARTA DELLE ACCLIVITA'

00	18/03/2020	EMISSIONE	FACCHINI	DI RUSCIO	PEDINI	Foglio <b>18</b>
INDICE	DATA	REVISIONI	ELABORATO	VERIFICATO	APPROVATO	
 			Dis. PG-CGB-136			di 20
			Comm. NR/19188			Scala 1:1000

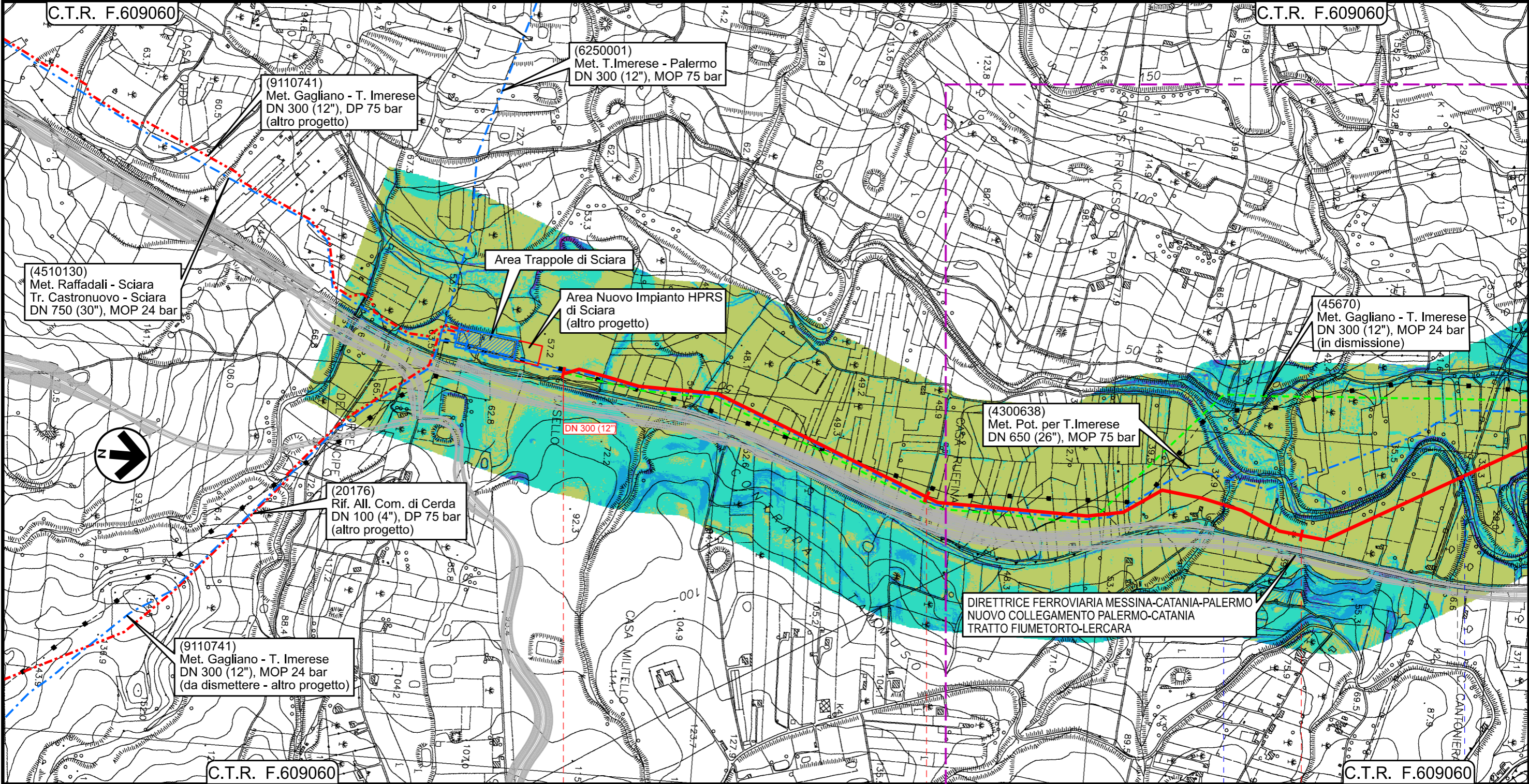

C.T.R. F.609060

0+000

1

2

C.T.R. F.609060

PALERMO

TERMINI IMERESE

SCIARA

Vallone Ponte Ferduso

Fiume Torto

INTERVENTO 10: 3640 m

Il presente disegno e' di proprieta' aziendale - La Societa' tutelera' i propri diritti a termine di legge.

Rifacimento Metanodotto Gagliano - T. Imerese  
DN 400 (16") / DN 300 (12"), DP 75 bar

FASE 2

CARTA DELLE ACCLIVITA'

00	18/03/2020	EMISSIONE	FACCHINI	DI RUSCIO	PEDINI	Foglio <b>19</b> di 20 Scala 1:10000
INDICE	DATA	REVISIONI	ELABORATO	VERIFICATO	APPROVATO	
 			Dis. PG-CGB-136			
			Comm. NR/19188			

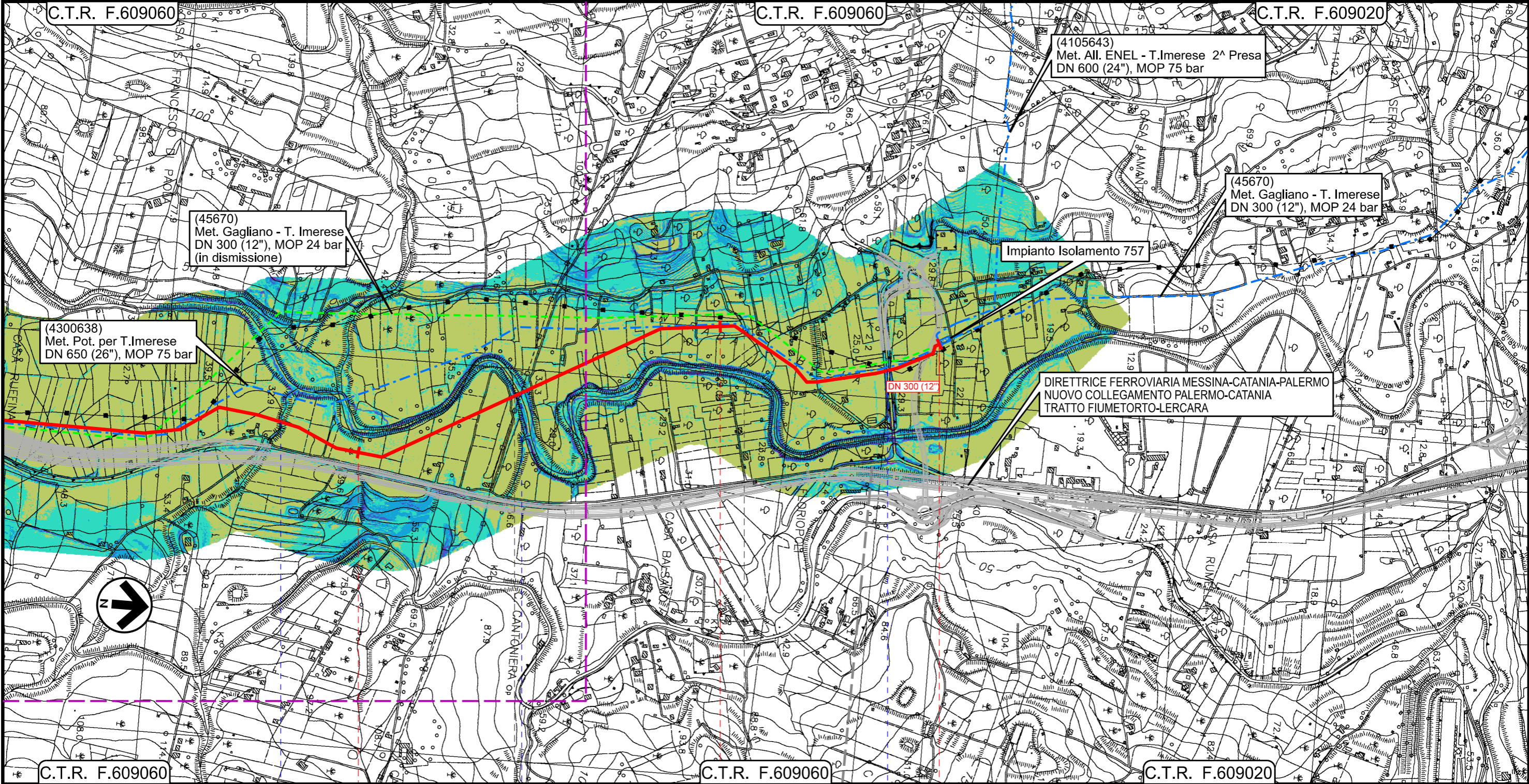

2	3	3+640
TERMINI IMERESE	SCIARA	TERMINI IMERESE
PALERMO		

Vallone Ponte Ferduso	Fiume Torto	S.S. n.113
-----------------------	-------------	------------

INTERVENTO 10: 3640 m

Il presente disegno e' di proprieta' aziendale - La Societa' tutelera' i propri diritti a termine di legge.

00	18/03/2020	EMMISSIONE	FACCHINI	DI RUSCIO	PEDINI	Foglio <b>20</b> di 20
INDICE	DATA	REVISIONI	ELABORATO	VERIFICATO	APPROVATO	
			Dis. PG-CGB-136			Scala 1:10000
			Comm. NR/19188			



**LEGENDA**

**SIMBOLOGIA CARTOGRAFICA**

- |  |  |  |   |
|--|--|--|---|
|  | Metanodotto in progetto  |  | Impianti di linea in progetto   |
|  | Metanodotto in esercizio da ricollegare                            |  | Impianti di opere connesse in progetto                                  |
|  | Metanodotti in progetto (altre opere)                              |  | Impianti di linea da porre fuori esercizio e recuperare                 |
|  | Metanodotto e opere connesse da porre fuori esercizio e recuperare |  | Impianti di linea in esercizio  |
|  | Metanodotti in esercizio   |  | Impianti esistenti da ricollegare                                       |
|  | Altre condotte di terzi  |  | Gallerie, Tunnel, Mini-Microtunnel, Raise Boring, T.O.C. e Direct Pipe. |
|  | Opere connesse in progetto   |  | Nuova viabilita'  |
|  | Aree impianti stacco-terminale in progetto                         |  |   |
|  | Aree impianti stacco-terminale esistenti                           |  |   |
|  | Limite sovrapposizione fogli                                       |  |   |

**SIMBOLOGIA MECCANICA**

- Punto di intercettazione di linea (P.I.L.)
- Punto di intercettazione di derivazione importante (P.I.D.I.)
- Punto di intercettazione di derivazione semplice con stacco da P.I.L. (P.I.D.S.)
- Punto di intercettazione e derivazione semplice con stacco da Linea (P.I.D.S.)
- Punto di intercettazione con discaggio di allacciamento (P.I.D.A.)
- Punto predisposto per il discaggio di allacciamento (P.P.D.A.)
- Punto di sezionamento elettrico terminale (P.S.E.T.)
- Stazione predisposta per lancio e ricevimento PIG
- Impianto di riduzione/regolazione della pressione

**LEGENDA TEMATICA**

**PENDENZE**

- 0° - 5°
- 5° - 15°
- 15° - 30°
- 30° - 45°
- > 45°

Progressiva chilometrica	N.
Comuni	
Province	
Impianti	
Attraversamenti	
Interventi	
Tratti Esistenti da Ricollegare e Posa Polifora	