

COROGRAFIA Scala 1:250.000



Il presente disegno e' di proprieta' aziendale - La Societa' tutelera' i propri diritti a termine di legge.

00	18/03/2020	EMISSIONE		PAPPALARDO	DI RUSCIO
INDICE	DATA		REVISIONI	ELABORATO	VERIFICATO
				Dis.	PG-PAI-231
				Fg.	1 di 6
				Comm.	NR/19188
				INDICE	00
				Scala	1:10000
				Sostituisce il
				Sostituito dal

Rifacimento Metanodotto Gagliano - T. Imerese
DN 400 (16") / DN 300 (12"), DP 75 bar
Opere Connesse

FASE 2

PAI - CARTA DELLA PERICOLOSITA' DA FRANA

Ricoll. All.to Com. di Sperlinga
DN 150 (6") , DP 75 bar

00	18/03/2020	EMISSIONE	PAPPALARDO	DI RUSCIO	PEDINI	Foglio 2
INDICE	DATA	REVISIONI	ELABORATO	VERIFICATO	APPROVATO	di 6
			Dis. PG-PAI-231			Scala 1:10000
			Comm. NR/19188			

PAI – CARTA DELLA PERICOLOSITA' DA FRANA

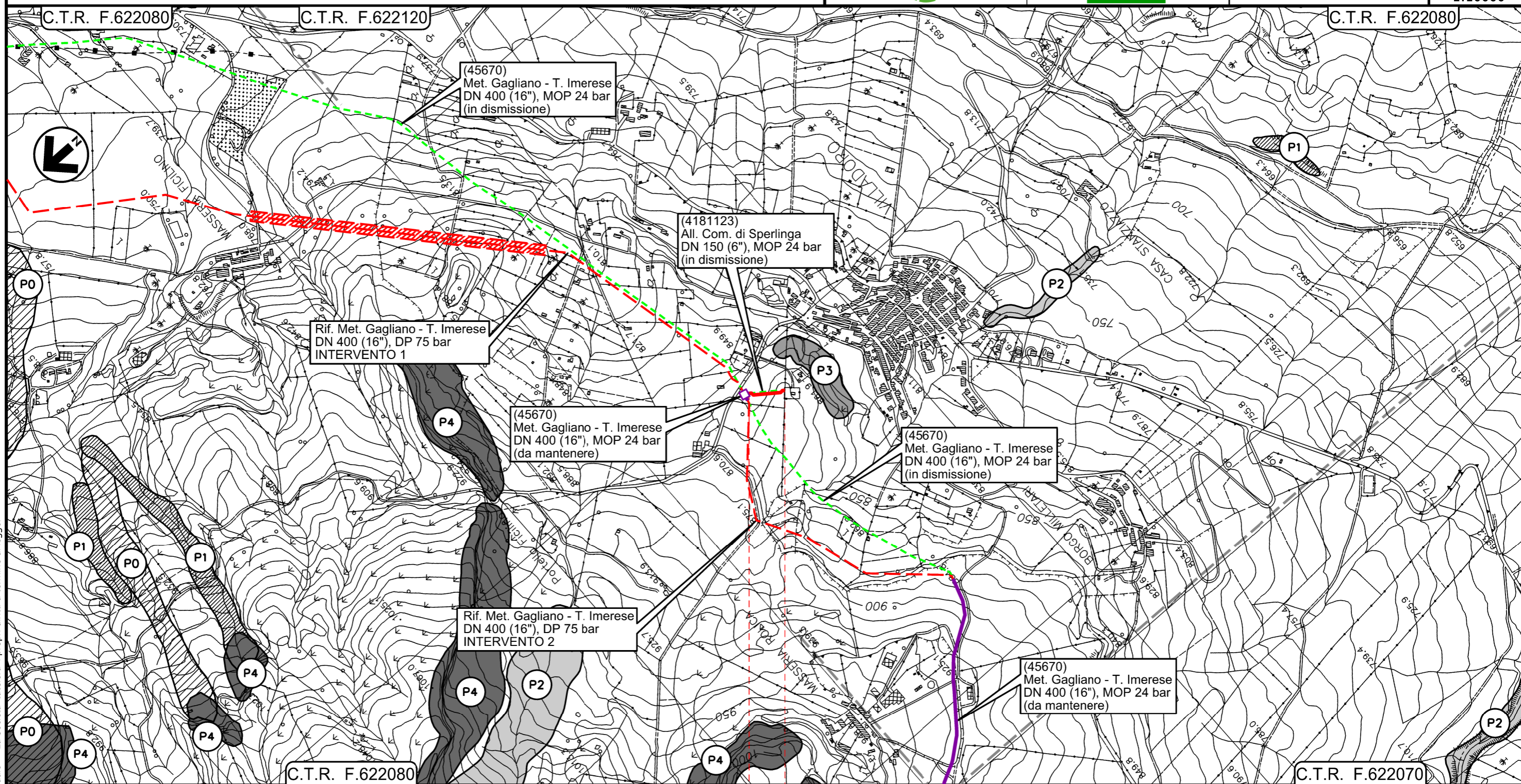

Il presente disegno e' di proprieta' aziendale - La Societa' tutelera' i propri diritti a termine di legge.

NICOSIA
 ENNA
PIDI
4181123/1 - 45670/6.2

Rif. All.to Com. di Bompietro
DN 150 (6") , DP 75 bar

00	18/03/2020	EMISSIONE	PAPPALARDO	DI RUSCIO	PEDINI	Foglio 3 di 6 Scala 1:10000
INDICE	DATA	REVISIONI	ELABORATO	VERIFICATO	APPROVATO	
 			Dis. PG-PAI-231			
			Comm. NR/19188			

PAI – CARTA DELLA PERICOLOSITA' DA FRANA

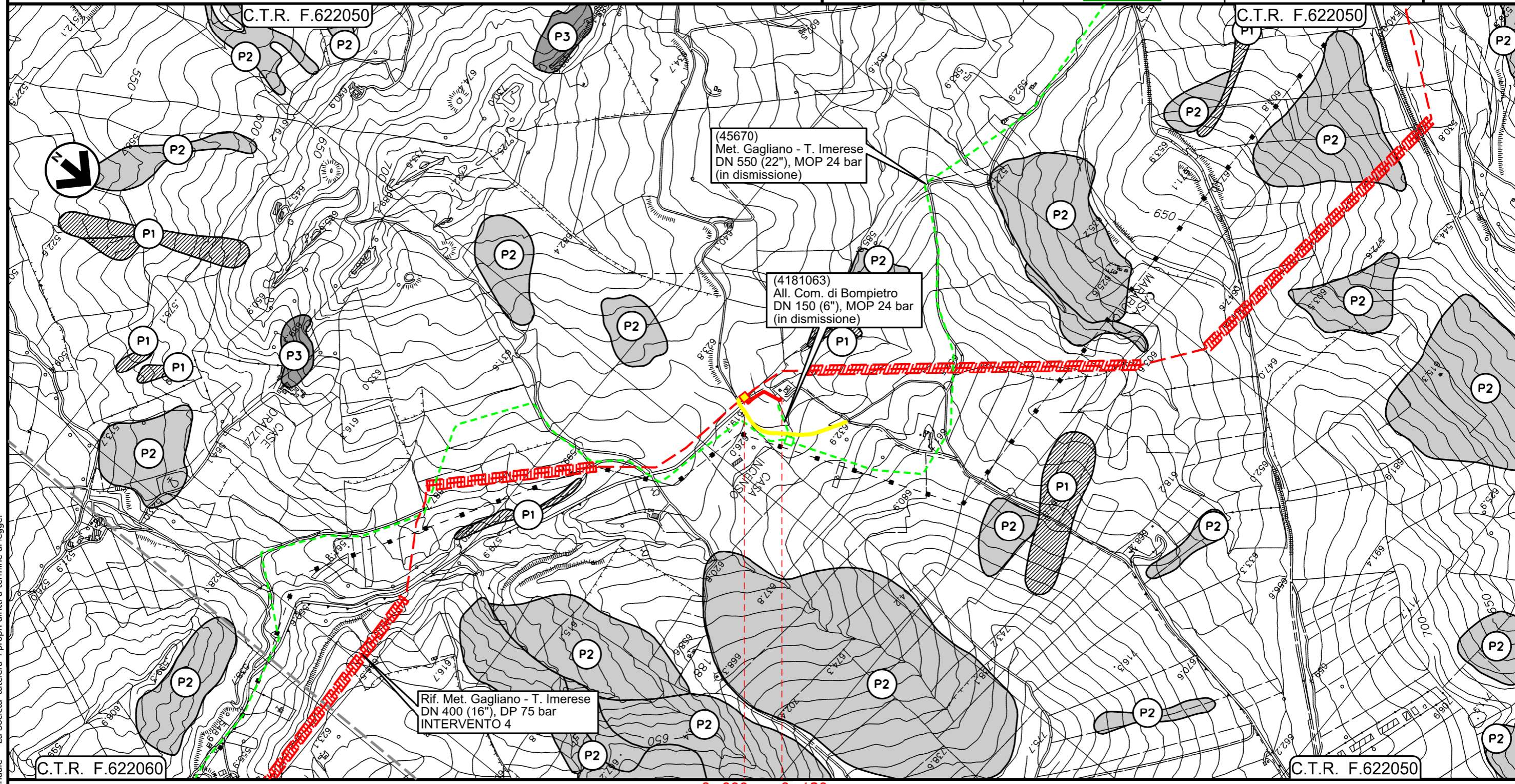

(45670)
Met. Gagliano - T. Imerese
DN 550 (22"), MOP 24 bar
(in dismissione)

(4181063)
All. Com. di Bompietro
DN 150 (6"), MOP 24 bar
(in dismissione)

Rif. Met. Gagliano - T. Imerese
DN 400 (16"), DP 75 bar
INTERVENTO 4

0+000 0+130

- — BLUFI
- — PALERMO
- ◀ PIDI Loc. Casa Incenso Km 0+001 ▶

Il presente disegno e' di proprieta' aziendale - La Societa' tutelera' i propri diritti a termine di legge.

Ricoll. All.to Com. di Castellana Sicula
DN 150 (6") , DP 75 bar

00	18/03/2020	EMISSIONE	PAPPALARDO	DI RUSCIO	PEDINI	Foglio 4
INDICE	DATA	REVISIONI	ELABORATO	VERIFICATO	APPROVATO	
			Dis. PG-PAI-231			di 6
			Comm. NR/19188			Scala 1:10000

PAI – CARTA DELLA PERICOLOSITA' DA FRANA

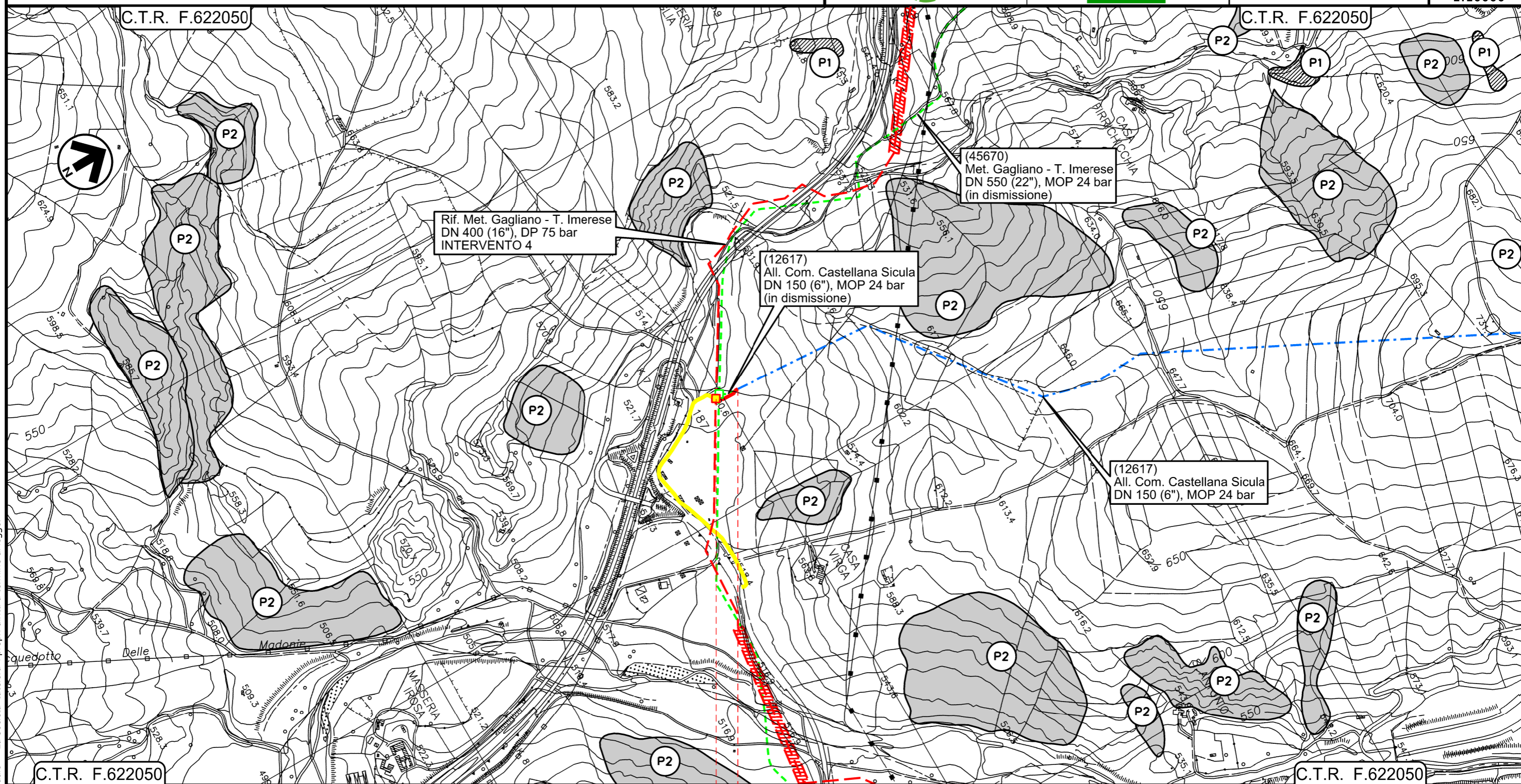

Il presente disegno e' di proprieta' aziendale - La Societa' tutelera' i propri diritti a termine di legge.

- — PETRALIA SOTTANA
- — PALERMO
- ◀ PIDI Loc. Irosa Km 0+001 ▶



Ricoll. All.to Com. di Caltavuturo
DN 150 (6") , DP 75 bar

00	18/03/2020	EMISSIONE	PAPPALARDO	DI RUSCIO	PEDINI	Foglio 5 di 6 Scala 1:10000
INDICE	DATA	REVISIONI	ELABORATO	VERIFICATO	APPROVATO	
			Dis. PG-PAI-231			
			Comm. NR/19188			

PAI – CARTA DELLA PERICOLOSITA' DA FRANA

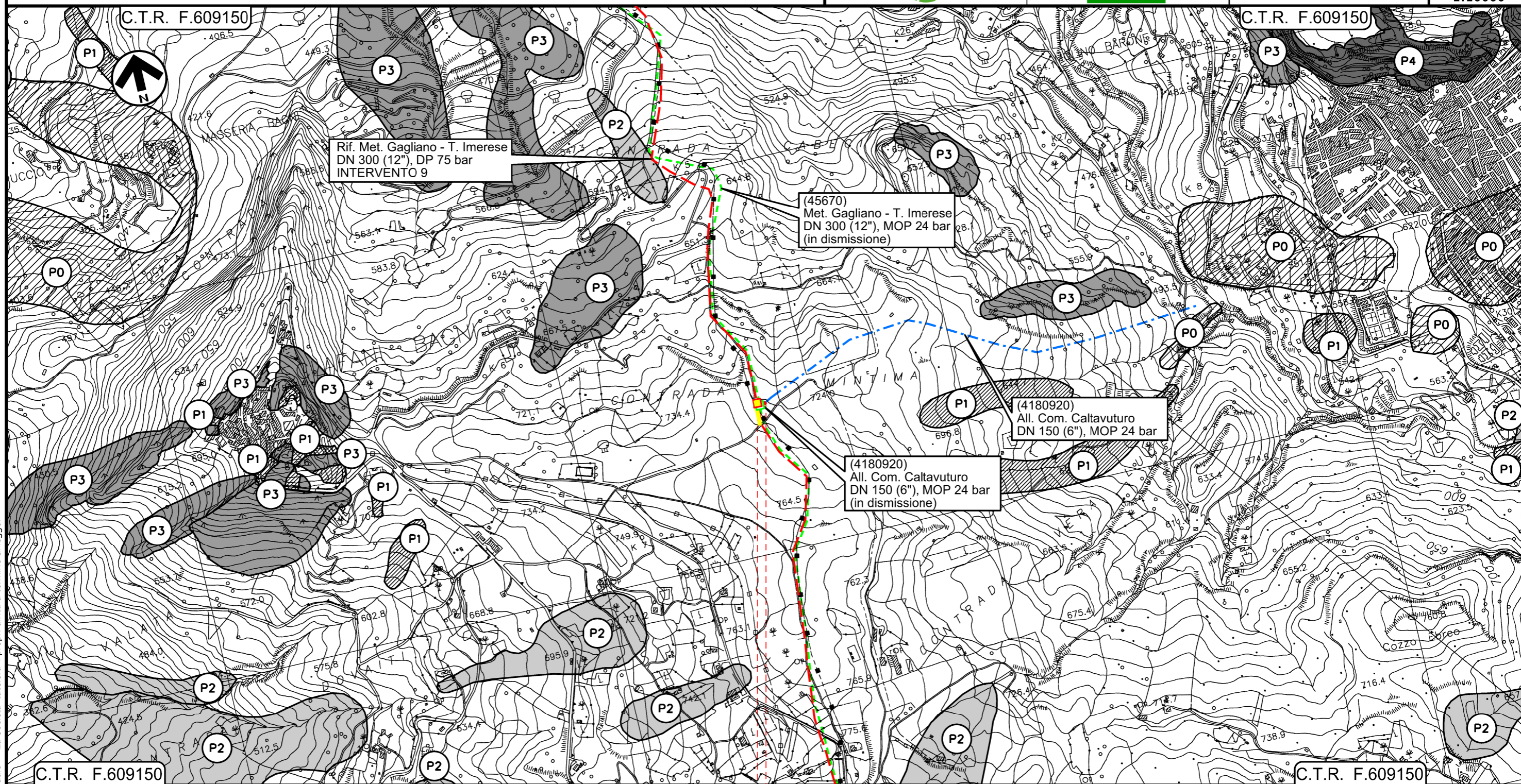

0+000 0+025

- SCLAFANI BAGNI
- PALERMO
- ◀ PIDI Loc. Contrada Mintima Km 0+001 ▶

Il presente disegno e' di proprieta' aziendale - La Societa' tutelera' i propri diritti a termine di legge.

00	18/03/2020	EMISSIONE	PAPPALARDO	DI RUSCIO	PEDINI	Foglio 6
INDICE	DATA	REVISIONI	ELABORATO	VERIFICATO	APPROVATO	
			Dis. PG-PAI-231			di 6
			Comm. NR/19188			Scala 1:10000



LEGENDA

SIMBOLOGIA CARTOGRAFICA

- | | | | |
|--|--|--|---|
| | Metanodotto in progetto | | Impianti di linea in progetto |
| | Metanodotto in progetto (opera principale) | | Impianti opera principale in progetto |
| | Metanodotto in esercizio da ricollegare | | Impianti di linea da porre fuori esercizio e recuperare |
| | Metanodotto e opere connesse da porre fuori esercizio e recuperare | | Impianti di linea in esercizio |
| | Metanodotti in esercizio | | Impianti esistenti da ricollegare |
| | Altre condotte di terzi | | Gallerie, Tunnel, Mini-Microtunnel, Raise Boring, T.O.C. e Direct Pipe. |
| | Aree impianti stacco-terminale in progetto | | Piazzola di stoccaggio tubazioni |
| | Aree impianti stacco-terminale esistenti | | Depositi temporanei |
| | Limite sovrapposizione fogli | | Strada di accesso all'impianto |
| | | | Adeguamento strade esistenti |
| | | | Strade di accesso provvisorio |
| | | | Nuova viabilita' |

LIVELLI DI PERICOLOSITA'

- | | |
|--|------------------|
| | P0 basso |
| | P1 moderato |
| | P2 medio |
| | P3 elevato |
| | P4 molto elevato |

SIMBOLOGIA MECCANICA

- | | |
|--|--|
| | Punto di intercettazione di linea (P.I.L.) |
| | Punto di intercettazione di derivazione importante (P.I.D.I.) |
| | Punto di intercettazione di derivazione semplice con stacco da P.I.L. (P.I.D.S.) |
| | Punto di intercettazione e derivazione semplice con stacco da Linea (P.I.D.S.) |
| | Punto di intercettazione con discaggio di allacciamento (P.I.D.A.) |
| | Punto predisposto per il discaggio di allacciamento (P.P.D.A.) |
| | Punto di sezionamento elettrico terminale (P.S.E.T.) |
| | Stazione predisposta per lancio e ricevimento PIG |
| | Impianto di riduzione/regolazione della pressione |

Progressiva chilometrica	N.
Comuni	
Province	
Impianti	
Attraversamenti	
Strade – Piste – Piazzole tubazioni	
Fascia di lavoro	