

Dati Identificativi Pozzo			
n°di riferimento e denominazione:		PE1	
Comune:	Nicosia		
Località:	Contrada Sperone		
CTR:	623050		
Coordinate (WGS84_UTM33):	Latitudine:	X= 441850	
	Longitudine:	Y= 4176225	
Quota:	Circa 630.00 m s.l.m.		
Fonte dei dati:	Genio Civile Enna		
Posizione rispetto al tracciato:	Monte		
Distanza dal nuovo tracciato:	218 m		
Dati Caratteristici Pozzo			
Stato:	Attivo: ●	Uso:	Acquedottistico:
	Non attivo:		Domestico/Domestico Potabile: ●
	Indisuso:		Igienico-Sanitario:
	Abbandonato ma attivo:		Industriale:
	Sigillato/Cementato:		Irriguo/Irriguo area verde:
	Altro:		Zootecnico:
			Promiscuo:
			Piezometro:
			Altro:
Interferenze con tracciato Metanodotto in progetto:	Nessuna		
Misura in sito:	0 l/sec		
Data misura in sito:	13/09/2001		
Diametro (m):	4		
Profondità (m):	5		
Livello Statico (m):	2,85		
Livello Dinamico (m):	3		
Fonte dei dati:	Genio Civile Enna		
Note eventuali:	De Luca Graziano		
Documentazione Fotografica:	Si		





Dati Identificativi Pozzo			
n°di riferimento e denominazione:		PE2	
Comune:	Nicosia		
Località:	C.da Pantano		
CTR:	622080		
Coordinate (WGS84_UTM33):	Latitudine:	X= 440500	
	Longitudine:	Y= 4175105	
Quota:	Circa 630.00 m s.l.m.		
Fonte dei dati:	Genio Civile Enna		
Posizione rispetto al tracciato:	Monte		
Distanza dal nuovo tracciato:	211 m		
Dati Caratteristici Pozzo			
Stato:	Attivo: ●	Usò:	Acquedottistico:
	Non attivo:		Domestico/Domestico Potabile: ●
	Indisuso:		Igienico-Sanitario:
	Abbandonato ma attivo:		Industriale:
	Sigillato/Cementato:		Irriguo/Irriguo area verde:
	Altro:		Zootecnico:
			Promiscuo:
	Piezometro:		
	Altro:		
Interferenze con tracciato Metanodotto in progetto:		Nessuna	
Misura in sito:	0,59 l/sec		
Data misura in sito:	22/05/2007		
Diametro (cm):	2000		
Profondità (m):	4,5		
Livello Statico (m):	0		
Livello Dinamico (m):	0,6		
Stratigrafia:	0-4,5 m - Depositi alluvionali		
Fonte dei dati:	Genio Civile Enna		
Note eventuali:	Bruno Angelino		
Documentazione Fotografica:	Si		



Dati Identificativi Pozzo			
n°di riferimento e denominazione:		PE3	
Comune:	Nicosia		
Località:	C.da Pantano		
CTR:	622080		
Coordinate (WGS84_UTM33):	Latitudine:	X= 440361	
	Longitudine:	Y= 4174783,44	
Quota:	Circa 640.00 m s.l.m.		
Fonte dei dati:	Genio Civile Enna		
Posizione rispetto al tracciato:	Valle		
Distanza dal nuovo tracciato:	106 m		
Dati Caratteristici Pozzo			
Stato:	Attivo: ●	Usò:	Acquedottistico:
	Non attivo:		Domestico/Domestico Potabile:
	Indisuso:		Igienico-Sanitario:
	Abbandonato ma attivo:		Industriale:
	Sigillato/Cementato:		Irriguo/Irriguo area verde:
	Altro:		Zootecnico:
			Promiscuo:
			Piezometro:
			Altro: Dati non disponibili
Interferenze con tracciato Metanodotto in progetto:	Lieve		
Diametro (cm):	300		
Fonte dei dati:	Genio Civile Enna		
Note eventuali:	Turco Salvatrice		
Documentazione Fotografica:	Si		



Dati Identificativi Pozzo			
n°di riferimento e denominazione:		PE4	
Comune:	Sperlinga		
Località:	C.da Mandre		
CTR:	622080		
Coordinate (WGS84_UTM33):	Latitudine:	X= 440209,76	
	Longitudine:	Y= 4174756,85	
Quota:	Circa 640.00 m s.l.m.		
Fonte dei dati:	Genio Civile Enna		
Posizione rispetto al tracciato:	Valle		
Distanza dal nuovo tracciato:	229 m		
Dati Caratteristici Pozzo			
Stato:	Attivo: ●	Usò:	Acquedottistico:
	Non attivo:		Domestico/Domestico Potabile:
	Indisuso:		Igienico-Sanitario:
	Abbandonato ma attivo:		Industriale:
	Sigillato/Cementato:		Irriguo/Irriguo area verde:
	Altro:		Zootecnico:
			Promiscuo:
			Piezometro:
			Altro: Dati non disponibili
Interferenze con tracciato Metanodotto in progetto:	Lieve		
Misura in sito:	1,25 l/sec		
Diametro (cm):	250		
Data misura in sito:	29/10/1996		
Profondità (m):	20		
Livello Statico (m):	2		
Livello Dinamico (m):	6,1		
Stratigrafia:	0-15 m - Depositi alluvionali		
	15-20 m - Argille marnose grigio-azzurre		
Fonte dei dati:	Genio Civile Enna		
Note eventuali:	Turco Salvatrice		
Documentazione Fotografica:	Si		



Dati Identificativi Pozzo			
n°di riferimento e denominazione:		PE5	
Comune:	Nicosia		
Località:	C.da Pantano		
CTR:	622080		
Coordinate (WGS84_UTM33):	Latitudine:	X= 440075,67	
	Longitudine:	Y= 4175028,39	
Quota:	Circa 640.00 m s.l.m.		
Fonte dei dati:	Genio Civile Enna		
Posizione rispetto al tracciato:	Valle		
Distanza dal nuovo tracciato:	< 20 m		
Dati Caratteristici Pozzo			
Stato:	Attivo: ●	Usò:	Acquedottistico:
	Non attivo:		Domestico/Domestico Potabile:
	Indisuso:		Igienico-Sanitario:
	Abbandonato ma attivo:		Industriale:
	Sigillato/Cementato:		Irriguo/Irriguo area verde: ●
	Altro:		Zootecnico:
			Promiscuo:
			Piezometro:
			Altro:
Interferenze con tracciato Metanodotto in progetto:	Alta		
Misura in sito:	0,1 l/sec		
Diametro (m):	2		
Profondità (m):	5		
Livello Statico (m):	4		
Livello Dinamico (m):	4,5		
Stratigrafia:	0-4 m - Depositi alluvionali		
	4-5 m - Argille Gessose		
Fonte dei dati:	Genio Civile Enna		
Note eventuali:	Turco Salvatrice		
Documentazione Fotografica:	Si		



Dati Identificativi Pozzo			
n°di riferimento e denominazione:		PE6	
Comune:	Sperlinga		
Località:	C.da S. Silvestro		
CTR:	622080		
Coordinate (WGS84_UTM33):	Latitudine:	X= 439638,75	
	Longitudine:	Y= 4175115,62	
Quota:	Circa 670.00 m s.l.m.		
Fonte dei dati:	Genio Civile Enna		
Posizione rispetto al tracciato:	Monte		
Distanza dal nuovo tracciato:	131 m		
Dati Caratteristici Pozzo			
Stato:	Attivo: ●	Uso:	Acquedottistico:
	Non attivo:		Domestico/Domestico Potabile:
	Indisuso:		Igienico-Sanitario:
	Abbandonato ma attivo:		Industriale:
	Sigillato/Cementato:		Irriguo/Irriguo area verde: ●
	Altro:		Zootecnico:
			Promiscuo:
	Piezometro:		
	Altro:		
Interferenze con tracciato Metanodotto in progetto:		Nessuna	
Misura in sito:	0,22 l/sec		
Diametro (cm):	300		
Data misura in sito:	29/10/1996		
Profondità (m):	30		
Livello Statico (m):	6		
Livello Dinamico (m):	8		
Fonte dei dati:	Genio Civile Enna		
Note eventuali:	Carrubba Giacomo		
Note:	Le coordinate geografiche non indicano la reale posizione		
Documentazione Fotografica:	Si		

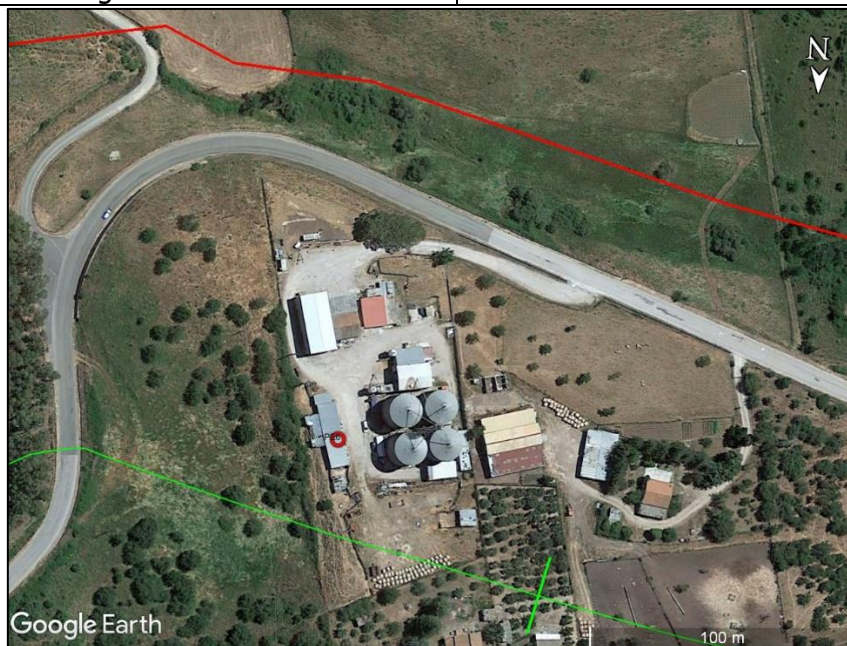

Dati Identificativi Pozzo			
n°di riferimento e denominazione:		PE7	
Comune:	Sperlinga		
Località:	C.da S. Silvestro		
CTR:	622080		
Coordinate (WGS84_UTM33):	Latitudine:	X=439386,16	
	Longitudine:	Y=4175033,4	
Quota:	Circa 670.00 m s.l.m.		
Fonte dei dati:	Genio Civile Enna		
Posizione rispetto al tracciato:	Monte		
Distanza dal nuovo tracciato:	< 20 m		
Dati Caratteristici Pozzo			
Stato:	Attivo: ●	Uso:	Acquedottistico:
	Non attivo:		Domestico/Domestico Potabile:
	Indisuso:		Igienico-Sanitario:
	Abbandonato ma attivo:		Industriale:
	Sigillato/Cementato:		Irriguo/Irriguo area verde:
	Altro:		Zootecnico:
			Promiscuo:
			Piezometro:
			Altro: Dati non disponibili
Interferenze con tracciato Metanodotto in progetto:	Alta		
Misura in sito:	0,22 l/sec		
Fonte dei dati:	Genio Civile Enna		
Note eventuali:	Coop. Agr. Centro Sicilia s.r.l.		
Documentazione Fotografica:	Si		

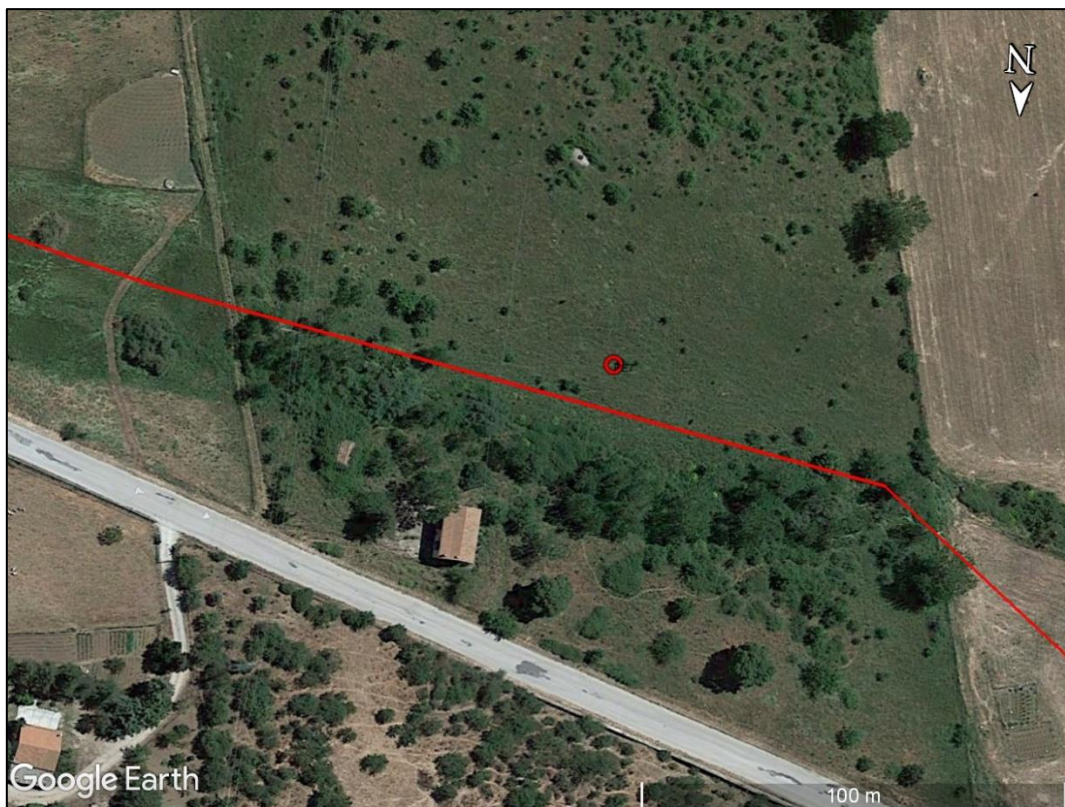

Dati Identificativi Pozzo			
n°di riferimento e denominazione:		PE8	
Comune:	Sperlinga		
Località:	C.da Mandre		
CTR:	622080		
Coordinate (WGS84_UTM33):	Latitudine:	X= 439475,5	
	Longitudine:	Y= 4173861,56	
Quota:	Circa 675.00 m s.l.m.		
Fonte dei dati:	Genio Civile Enna		
Posizione rispetto al tracciato:	Monte		
Distanza dal nuovo tracciato:	1127 m		
Dati Caratteristici Pozzo			
Stato:	Attivo: ●	Uso:	Acquedottistico:
	Non attivo:		Domestico/Domestico Potabile:
	Indisuso:		Igienico-Sanitario:
	Abbandonato ma attivo:		Industriale:
	Sigillato/Cementato:		Irriguo/Irriguo area verde:
	Altro:		Zootecnico:
			Promiscuo:
			Piezometro:
			Altro: Dati non disponibili
Interferenze con tracciato Metanodotto in progetto:	Nessuna		
Misura in sito:	1,25 l/sec		
Fonte dei dati:	Genio Civile Enna		
Note eventuali:	Turco Salvatrice		
Documentazione Fotografica:	Si		



Dati Identificativi Pozzo			
n°di riferimento e denominazione:		PE9	
Comune:	Sperlinga		
Località:	C.da Mandre		
CTR:	622080		
Coordinate (WGS84_UTM33):	Latitudine:	X= 438624,96	
	Longitudine:	Y= 4174730,82	
Quota:	Circa 730.00 m s.l.m.		
Fonte dei dati:	Genio Civile Enna		
Posizione rispetto al tracciato:	Monte		
Distanza dal nuovo tracciato:	124 m		
Dati Caratteristici Pozzo			
Stato:	Attivo: ●	Use:	Acquedottistico:
	Non attivo:		Domestico/Domestico Potabile:
	Indisuso:		Igienico-Sanitario:
	Abbandonato ma attivo:		Industriale:
	Sigillato/Cementato:		Irriguo/Irriguo area verde:
	Altro:		Zootecnico:
			Promiscuo:
			Piezometro:
			Altro: Dati non disponibili
Interferenze con tracciato Metanodotto in progetto:	Nessuna		
Misura in sito:	0 l/sec (interrato)		
Fonte dei dati:	Genio Civile Enna		
Note eventuali:	Turco Salvatrice		
Documentazione Fotografica:	Si		



Dati Identificativi Pozzo			
n°di riferimento e denominazione:		PE10	
Comune:	Sperlinga		
Località:	C.da Mandre		
CTR:	622080		
Coordinate (WGS84_UTM33):	Latitudine:	X= 438453,82	
	Longitudine:	Y= 4174762,91	
Quota:	Circa 720.00 m s.l.m.		
Fonte dei dati:	Genio Civile Enna		
Posizione rispetto al tracciato:	Monte		
Distanza dal nuovo tracciato:	< 20 m		
Dati Caratteristici Pozzo			
Stato:	Attivo: ●	Uso:	Acquedottistico:
	Non attivo:		Domestico/Domestico Potabile:
	Indisuso:		Igienico-Sanitario:
	Abbandonato ma attivo:		Industriale:
	Sigillato/Cementato:		Irriguo/Irriguo area verde:
	Altro:		Zootecnico:
			Promiscuo:
			Piezometro:
			Altro: Dati non disponibili
Interferenze con tracciato Metanodotto in progetto:	Nessuna		
Misura in sito:	2,25 l/sec		
Fonte dei dati:	Genio Civile Enna		
Note eventuali:	Turco Salvatrice		
Documentazione Fotografica:	Si		



Dati Identificativi Pozzo			
n°di riferimento e denominazione:		PE11	
Comune:	Sperlinga		
Località:	C.da Mandre		
CTR:	622080		
Coordinate (WGS84_UTM33):	Latitudine:	X= 438448,54	
	Longitudine:	Y= 4174054,07	
Quota:	Circa 690.00 m s.l.m.		
Fonte dei dati:	Genio Civile Enna		
Posizione rispetto al tracciato:	Monte		
Distanza dal nuovo tracciato:	473 m		
Dati Caratteristici Pozzo			
Stato:	Attivo: ●	Uso:	Acquedottistico:
	Non attivo:		Domestico/Domestico Potabile:
	Indisuso:		Igienico-Sanitario:
	Abbandonato ma attivo:		Industriale:
	Sigillato/Cementato:		Irriguo/Irriguo area verde:
	Altro:		Zootecnico:
			Promiscuo:
			Piezometro:
			Altro: Dati non disponibili
Interferenze con tracciato Metanodotto in progetto:	Nessuna		
Misura in sito:	0,35 l/sec		
Fonte dei dati:	Genio Civile Enna		
Note eventuali:	Turco Salvatrice		
Documentazione Fotografica:	Si		



Dati Identificativi Pozzo			
n°di riferimento e denominazione:		PE12	
Comune:	Nicosia		
Località:	C.da Mulinazzo S. Silvestro		
CTR:	622080		
Coordinate (WGS84_UTM33):	Latitudine:	X= 437995,52	
	Longitudine:	Y= 4174293,8	
Quota:	Circa 685.00 m s.l.m.		
Fonte dei dati:	Genio Civile Enna		
Posizione rispetto al tracciato:	Valle		
Distanza dal nuovo tracciato:	< 20 m		
Dati Caratteristici Invaso			
Stato:	Attivo: ●	Uso:	Acquedottistico:
	Non attivo:		Domestico/Domestico Potabile: ●
	Indisuso:		Igienico-Sanitario:
	Abbandonato ma attivo:		Industriale:
	Sigillato/Cementato:		Irriguo/Irriguo area verde:
	Altro:		Zootecnico:
			Promiscuo:
	Piezometro:		
	Altro:		
Interferenze con tracciato Metanodotto in progetto:		Alta	
Misura in sito:	1,25 l/sec		
Fonte dei dati:	Genio Civile Enna		
Note eventuali:	Lo Sauro Giovanni		
Note:	Laghetto		
Documentazione Fotografica:	Si		



Dati Identificativi Vascone		
n° di riferimento e denominazione:		PE13
Comune:	Nicosia	
Località:	C.da Ficilino	
SezioneCTR:	622080	
Coordinate (WGS84_UTM33):	Latitudine:	X=437382,99
	Longitudine:	Y=4173849,85
Quota:	Circa 710 m s.l.m.	
Fonte dei dati:	Genio Civile Enna	
Posizione rispetto al tracciato:	Monte	
Distanza dal nuovo tracciato:	79 m	
Dati Caratteristici Vascone		
Tipo di emergenza:	Sorgente (generica):	
	Risorgiva:	
	Vascone: ●	
Stato:	Captata:	Non captata:
Tipologia di utilizzo:	Potabile:	Ittiogenetico:
	Irriguo: ●	Altro:
	Stato naturale (canaledirisorgiva):	
Portata:	Misurata:	Stimata:
Perimetrazione aree di salvaguardia:	Non Presente: ●	
	Presente:	
Criterio perimetrazione:	Criterio Geometrico: ●	
	Criterio Idrogeologico:	
Protezione:	Presente:	
	Non presente:	
Interferenze con tracciato Metanodotto in progetto:	Nessuna	
Misura in sito:	No	
Note eventuali:	Farinella Santo	
Documentazione Fotografica:	Si	



Dati Identificativi Pozzo			
n°di riferimento e denominazione:		PE14	
Comune:	Nicosia		
Località:	C.da Ficilino		
CTR:	622080		
Coordinate (WGS84_UTM33):	Latitudine:	X= 436796,11	
	Longitudine:	Y= 4173153,09	
Quota:	Circa 720.00 m s.l.m.		
Fonte dei dati:	Genio Civile Enna		
Posizione rispetto al tracciato:	Valle		
Distanza dal nuovo tracciato:	226 m		
Dati Caratteristici Pozzo			
Stato:	Attivo: ●	Usò:	Acquedottistico:
	Non attivo:		Domestico/Domestico Potabile: ●
	Indisuso:		Igienico-Sanitario:
	Abbandonato ma attivo:		Industriale:
	Sigillato/Cementato:		Irriguo/Irriguo area verde:
	Altro:		Zootecnico:
			Promiscuo:
	Piezometro:		
	Altro:		
Interferenze con tracciato Metanodotto in progetto:		Lieve	
Misura in sito:	1,3 l/sec		
Diametro (cm):	200		
Data misura in sito:	25/10/1984		
Profondità (m):	5		
Livello Statico (m):	1		
Livello Dinamico (m):	4		
Fonte dei dati:	Genio Civile Enna		
Note eventuali:	Neri Giuseppe		
Documentazione Fotografica:	Si		

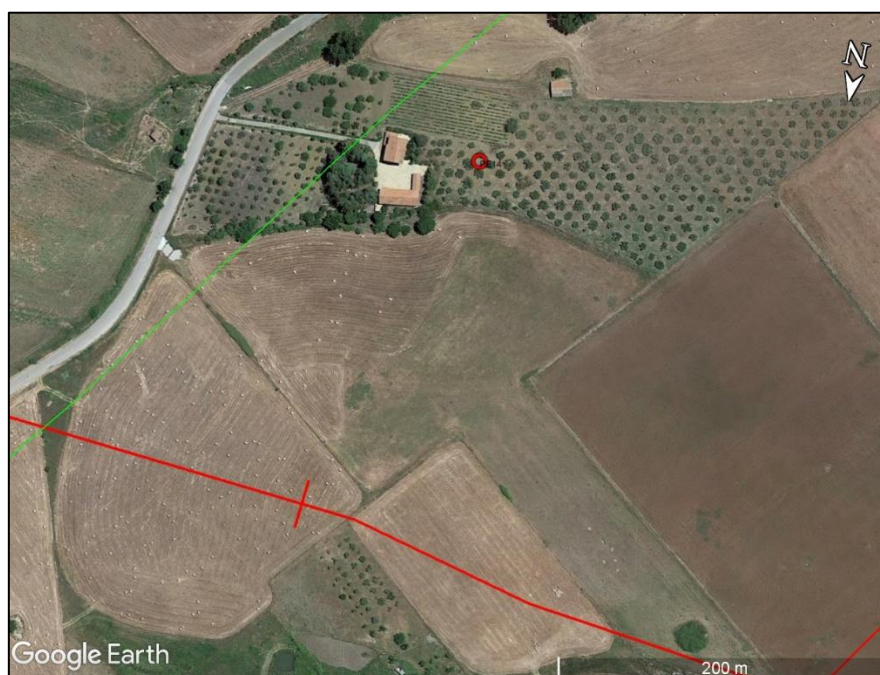

Dati Identificativi Pozzo			
n°di riferimento e denominazione:		PE15	
Comune:	Nicosia		
Località:	C.da Ficilino		
CTR:	622080		
Coordinate (WGS84_UTM33):	Latitudine:	X= 436870,55	
	Longitudine:	Y= 4173023,99	
Quota:	Circa 710.00 m s.l.m.		
Fonte dei dati:	Genio Civile Enna		
Posizione rispetto al tracciato:	Valle		
Distanza dal nuovo tracciato:	346 m		
Dati Caratteristici Pozzo			
Stato:	Attivo: ●	Uso:	Acquedottistico:
	Non attivo:		Domestico/Domestico Potabile: ●
	Indisuso:		Igienico-Sanitario:
	Abbandonato ma attivo:		Industriale:
	Sigillato/Cementato:		Irriguo/Irriguo area verde:
	Altro:		Zootecnico:
			Promiscuo:
			Piezometro:
			Altro:
Interferenze con tracciato Metanodotto in progetto:	Lieve		
Misura in sito:	1,39 l/sec		
Diametro (cm):	200		
Data misura in sito:	05/09/1989		
Profondità (m):	7		
Livello Statico (m):	1		
Livello Dinamico (m):	3		
Fonte dei dati:	Genio Civile Enna		
Note eventuali:	Gennaro Rosario		
Documentazione Fotografica:	Si		



Dati Identificativi Pozzo			
n°di riferimento e denominazione:		PE16	
Comune:	Nicosia		
Località:	C.da Ficilino		
CTR:	622120		
Coordinate (WGS84_UTM33):	Latitudine:	X= 436676,96	
	Longitudine:	Y= 4172927,1	
Quota:	Circa 730.00 m s.l.m.		
Fonte dei dati:	Genio Civile Enna		
Posizione rispetto al tracciato:	Valle		
Distanza dal nuovo tracciato:	416 m		
Dati Caratteristici Pozzo			
Stato:	Attivo: ●	Usò:	Acquedottistico:
	Non attivo:		Domestico/Domestico Potabile:
	Indisuso:		Igienico-Sanitario:
	Abbandonato ma attivo:		Industriale:
	Sigillato/Cementato:		Irriguo/Irriguo area verde:
	Altro:		Zootecnico:
			Promiscuo:
	Altro: Dati non disponibili		
Interferenze con tracciato Metanodotto in progetto:		Nessuna	
Fonte dei dati:		Genio Civile Enna	
Note eventuali:		Gennaro Rosario	
Documentazione Fotografica:		Si	

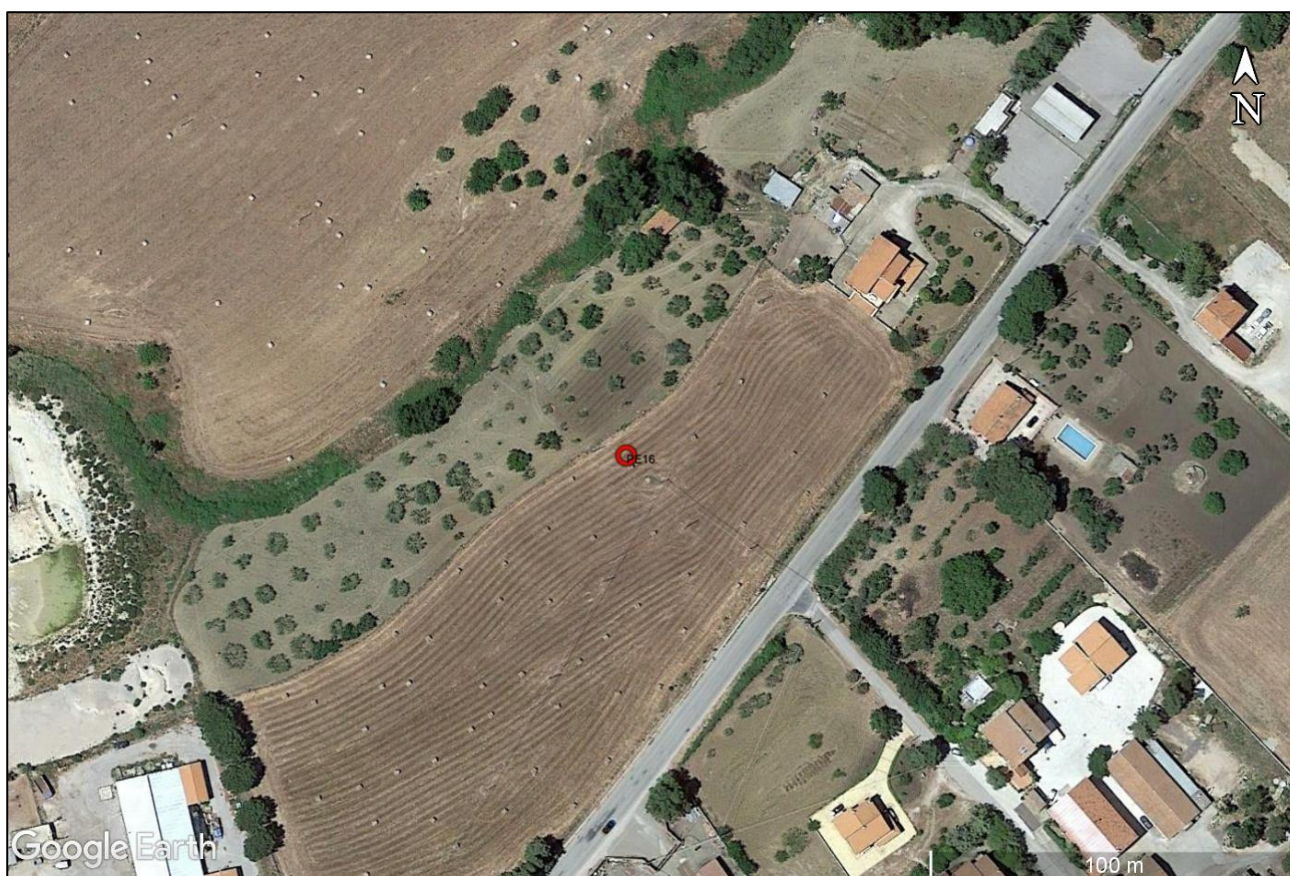

Dati Identificativi Pozzo			
n°di riferimento e denominazione:		PE17	
Comune:	Nicosia		
Località:	C.da Ficilino		
CTR:	622120		
Coordinate (WGS84_UTM33):	Latitudine:	X= 436432,32	
	Longitudine:	Y= 4172959,8	
Quota:	Circa 740.00 m s.l.m.		
Fonte dei dati:	Genio Civile Enna		
Posizione rispetto al tracciato:	Valle		
Distanza dal nuovo tracciato:	208 m		
Dati Caratteristici Pozzo			
Stato:	Attivo: ●	Uso:	Acquedottistico:
	Non attivo:		Domestico/Domestico Potabile:
	Indisuso:		Igienico-Sanitario:
	Abbandonato ma attivo:		Industriale:
	Sigillato/Cementato:		Irriguo/Irriguo area verde:
	Altro:		Zootecnico:
			Promiscuo:
			Piezometro:
	Altro: Dati non disponibili		
Interferenze con tracciato Metanodotto in progetto:		Lieve	
Fonte dei dati:		Genio Civile Enna	
Note eventuali:		Neri Giuseppe	
Documentazione Fotografica:		Si	

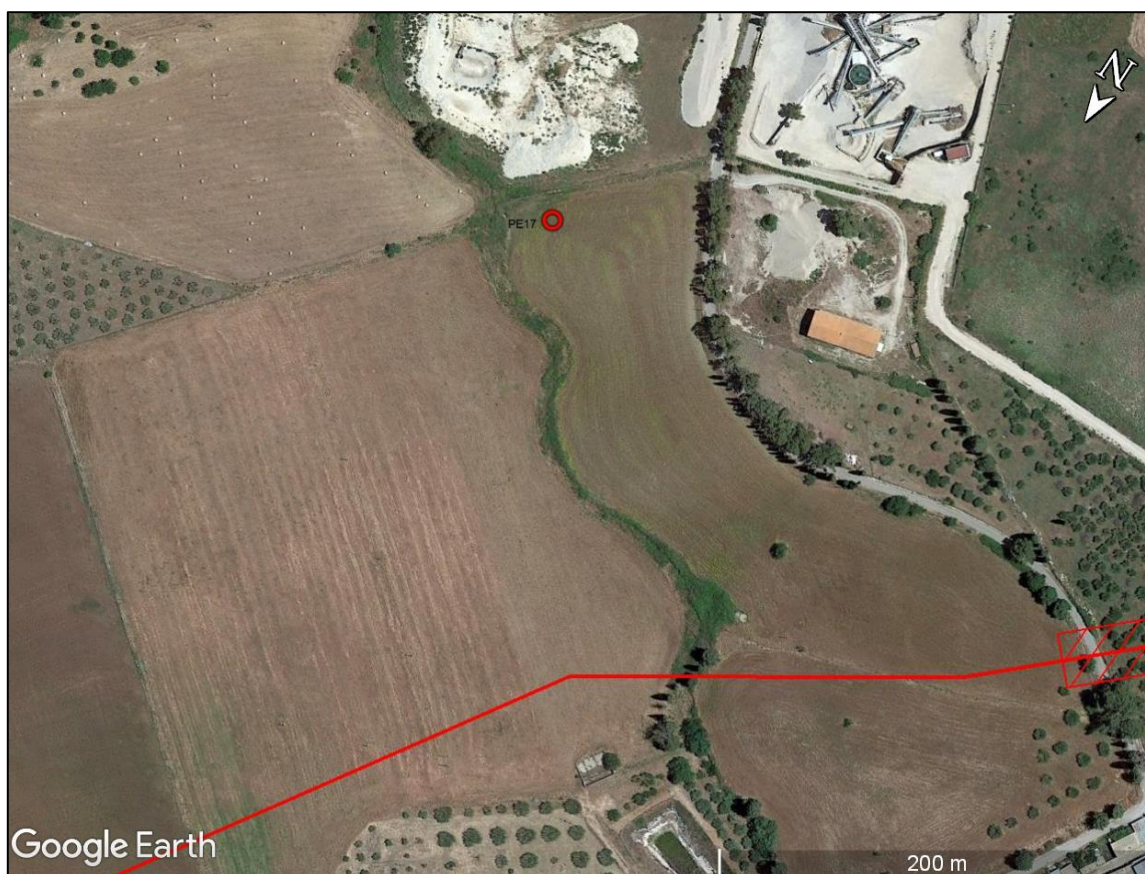

Dati Identificativi Pozzo			
n°di riferimento e denominazione:		PE18	
Comune:	Nicosia		
Località:	C.da Ficilino		
CTR:	622080		
Coordinate (WGS84_UTM33):	Latitudine:	X= 436486,37	
	Longitudine:	Y= 4172804,39	
Quota:	Circa 730.00 m s.l.m.		
Fonte dei dati:	Genio Civile Enna		
Posizione rispetto al tracciato:	Valle		
Distanza dal nuovo tracciato:	368 m		
Dati Caratteristici Pozzo			
Stato:	Attivo: ●	Uso:	Acquedottistico:
	Non attivo:		Domestico/Domestico Potabile:
	Indisuso:		Igienico-Sanitario:
	Abbandonato ma attivo:		Industriale:
	Sigillato/Cementato:		Irriguo/Irriguo area verde: ●
	Altro:		Zootecnico:
			Promiscuo:
			Piezometro:
			Altro:
Interferenze con tracciato Metanodotto in progetto:	Nessuna		
Misura in sito:	0,49 l/sec		
Diametro (cm):	300		
Data misura in sito:	30/08/1994		
Profondità (m):	25		
Livello Statico (m):	3,8		
Livello Dinamico (m):	9,5		
Stratigrafia:	0-25 m – Arenaria tortoniana		
Fonte dei dati:	Genio Civile Enna		
Note eventuali:	Domante Alessandro		
Documentazione Fotografica:	Si		



Dati Identificativi Pozzo			
n°di riferimento e denominazione:		PE19	
Comune:	Nicosia		
Località:	C.da Ficilino		
CTR:	622120		
Coordinate (WGS84_UTM33):	Latitudine:	X= 436259,72	
	Longitudine:	Y= 4172807,03	
Quota:	Circa 770.00 m s.l.m.		
Fonte dei dati:	Genio Civile Enna		
Posizione rispetto al tracciato:	Valle		
Distanza dal nuovo tracciato:	235 m		
Dati Caratteristici Pozzo			
Stato:	Attivo: ●	Usò:	Acquedottistico:
	Non attivo:		Domestico/Domestico Potabile:
	Indisuso:		Igienico-Sanitario:
	Abbandonato ma attivo:		Industriale:
	Sigillato/Cementato:		Irriguo/Irriguo area verde:
	Altro:		Zootecnico:
			Promiscuo:
	Piezometro:	Altro: Dati non disponibili	
Interferenze con tracciato Metanodotto in progetto:		NLieve	
Misura in sito:		0,49 l/sec	
Fonte dei dati:		Genio Civile Enna	
Note eventuali:		Coop. Tre Colori	
Documentazione Fotografica:		Si	



Dati Identificativi Pozzo			
n°di riferimento e denominazione:		PE20	
Comune:	Nicosia		
Località:	C.da Ficilino		
CTR:	622120		
Coordinate (WGS84_UTM33):	Latitudine:	X= 436103,38	
	Longitudine:	Y= 4172307,87	
Quota:	Circa 730.00 m s.l.m.		
Fonte dei dati:	Genio Civile Enna		
Posizione rispetto al tracciato:	Valle		
Distanza dal nuovo tracciato:	501 m		
Dati Caratteristici Pozzo			
Stato:	Attivo: ●	Usò:	Acquedottistico:
	Non attivo:		Domestico/Domestico Potabile:
	Indisuso:		Igienico-Sanitario:
	Abbandonato ma attivo:		Industriale:
	Sigillato/Cementato:		Irriguo/Irriguo area verde:
	Altro:		Zootecnico: ●
			Promiscuo:
			Piezometro:
			Altro:
Interferenze con tracciato Metanodotto in progetto:	Nessuna		
Misura in sito:	5,71 l/sec		
Diametro (cm):	300		
Data misura in sito:	18/01/1990		
Profondità (m):	60		
Livello Statico (m):	12,4		
Livello Dinamico (m):	15,2		
Stratigrafia:	0-10 m – Limi argillosi		
	10-15 m – Sabbie argillose		
	15-29,5 m – Sabbie medio grossolane		
	29,5-31 m - Gessi		
	31-40 m – Calcari fratturati		
	40-57 m – Calcari compatti		
	57-59 m – Alternanza calcari argille		
	59-63 m – Calcari grigi		
Fonte dei dati:	Genio Civile Enna		
Note eventuali:	Consorzio di Bonifica		
Documentazione Fotografica:	Si		





Dati Identificativi Pozzo			
n°di riferimento e denominazione:		PE21	
Comune:	Nicosia		
Località:	C.da Ficilino		
CTR:	622120		
Coordinate (WGS84_UTM33):	Latitudine:	X= 435839,61	
	Longitudine:	Y= 4172317,14	
Quota:	Circa 765.00 m s.l.m.		
Fonte dei dati:	Genio Civile Enna		
Posizione rispetto al tracciato:	Valle		
Distanza dal nuovo tracciato:	317 m		
Dati Caratteristici Pozzo			
Stato:	Attivo: ●	Usò:	Acquedottistico:
	Non attivo:		Domestico/Domestico Potabile:
	Indisuso:		Igienico-Sanitario:
	Abbandonato ma attivo:		Industriale:
	Sigillato/Cementato:		Irriguo/Irriguo area verde:
	Altro:		Zootecnico:
			Promiscuo:
	Piezometro:		
	Altro: Dati non disponibili		
Interferenze con tracciato Metanodotto in progetto:		Lieve	
Misura in sito:	5,71 l/sec		
Fonte dei dati:	Genio Civile Enna		
Note eventuali:	Cons. Bonif. Gagliano-Troina		
Documentazione Fotografica:	Si		

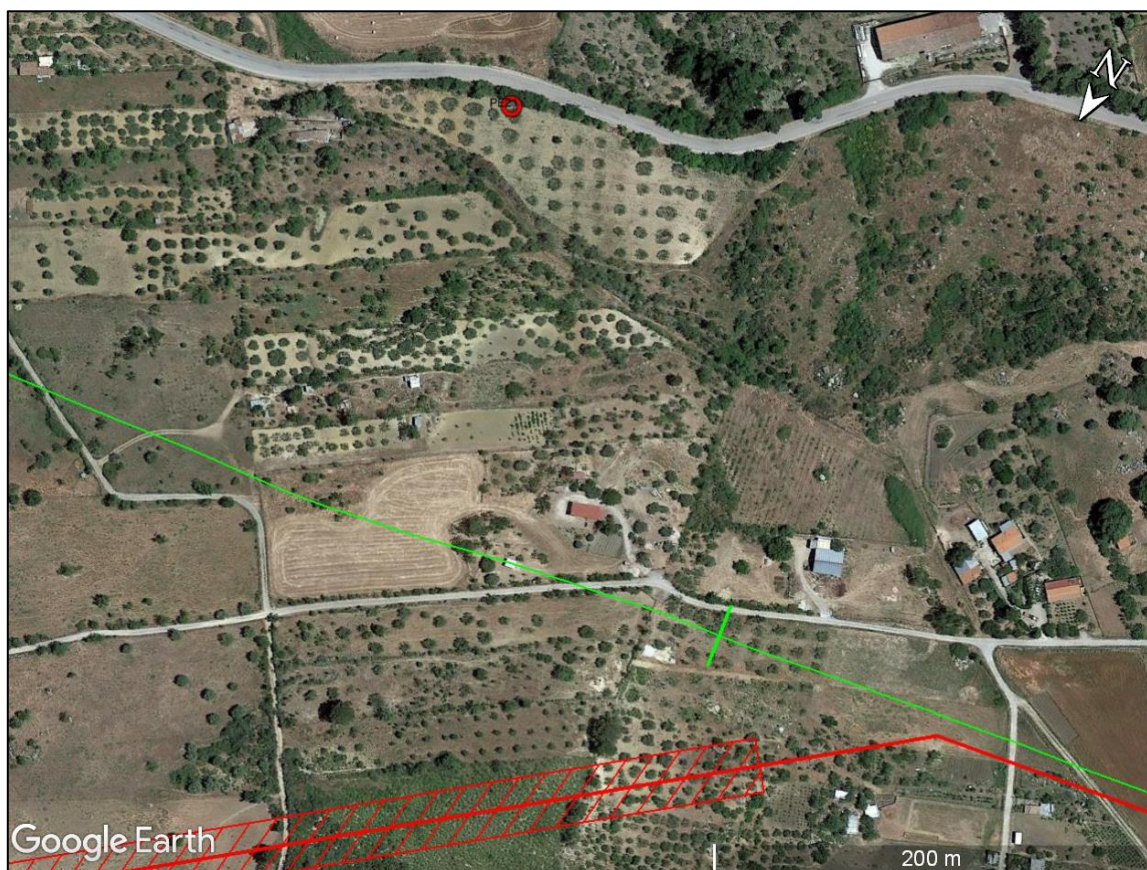

Dati Identificativi Pozzo			
n°di riferimento e denominazione:		PE22	
Comune:	Nicosia		
Località:	C.da Passerello		
CTR:	622120		
Coordinate (WGS84_UTM33):	Latitudine:	X= 435271,59	
	Longitudine:	Y= 4171987,17	
Quota:	Circa 775.00 m s.l.m.		
Fonte dei dati:	Genio Civile Enna		
Posizione rispetto al tracciato:	Valle		
Distanza dal nuovo tracciato:	400 m		
Dati Caratteristici Pozzo			
Stato:	Attivo: ●	Uso:	Acquedottistico:
	Non attivo:		Domestico/Domestico Potabile: ●
	Indisuso:		Igienico-Sanitario:
	Abbandonato ma attivo:		Industriale:
	Sigillato/Cementato:		Irriguo/Irriguo area verde:
	Altro:		Zootecnico:
			Promiscuo:
			Piezometro:
			Altro:
Interferenze con tracciato Metanodotto in progetto:	Nessuna		
Misura in sito:	0,05 l/sec		
Diametro (cm):	2000		
Data misura in sito:	27/06/2000		
Profondità (m):	6		
Livello Statico (m):	1		
Livello Dinamico (m):	3,5		
Stratigrafia:	0-6 m – Alluvioni fluviali, calcare di base		
Fonte dei dati:	Genio Civile Enna		
Note eventuali:	Randazzo Aurelio		
Documentazione Fotografica:	Si		

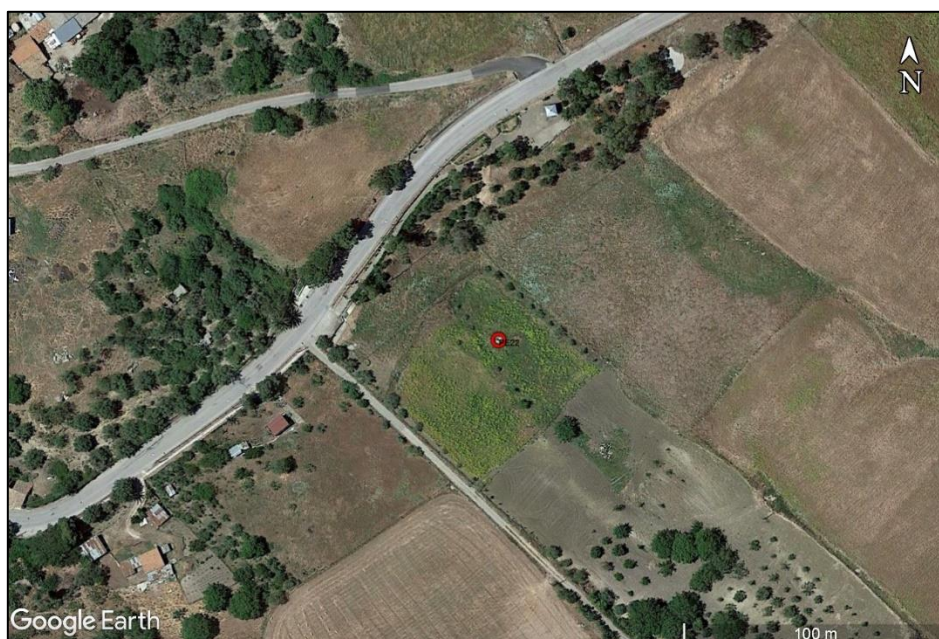

Dati Identificativi Pozzo			
n°di riferimento e denominazione:		PE23	
Comune:	Nicosia		
Località:	C.da Passerello		
CTR:	622120		
Coordinate (WGS84_UTM33):	Latitudine:	X= 434496,31	
	Longitudine:	Y= 4171863,03	
Quota:	Circa 790.00 m s.l.m.		
Fonte dei dati:	Genio Civile Enna		
Posizione rispetto al tracciato:	Valle		
Distanza dal nuovo tracciato:	472 m		
Dati Caratteristici Pozzo			
Stato:	Attivo: ●	Uso:	Acquedottistico:
	Non attivo:		Domestico/Domestico Potabile: ●
	Indisuso:		Igienico-Sanitario:
	Abbandonato ma attivo:		Industriale:
	Sigillato/Cementato:		Irriguo/Irriguo area verde:
	Altro:		Zootecnico:
			Promiscuo:
			Piezometro:
			Altro:
Interferenze con tracciato Metanodotto in progetto:	Nessuna		
Misura in sito:	0,18 l/sec		
Diametro (cm):	300		
Data misura in sito:	19/06/2003		
Profondità (m):	15		
Livello Statico (m):	3,2		
Livello Dinamico (m):	2,6		
Stratigrafia:	0-15 m – Coltre alterata di natura limosa		
Fonte dei dati:	Genio Civile Enna		
Note eventuali:	Vitale Filippo		
Documentazione Fotografica:	Si		

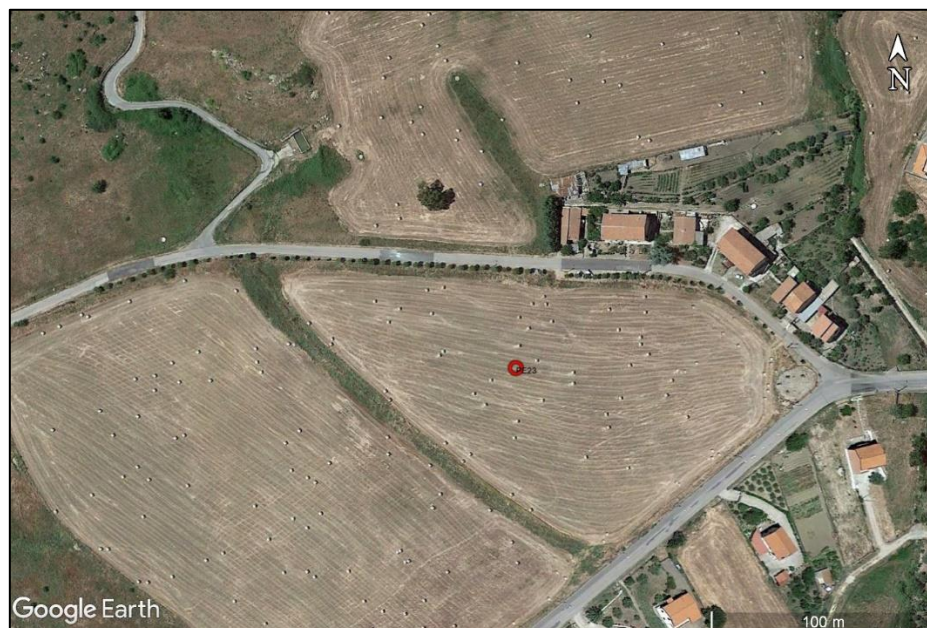

Dati Identificativi Sorgente		
n° di riferimento e denominazione:		SE1
Comune:	Sperlinga	
Località:	C.da Intronata	
SezioneCTR:	622080	
Coordinate (WGS84_UTM33):	Latitudine:	X=440756,13
	Longitudine:	Y=4176197,98
Quota:	Circa 740 m s.l.m.	
Fonte dei dati:	Genio Civile Enna	
Posizione rispetto al tracciato:	Monte	
Distanza dal nuovo tracciato:	753 m	
Dati Caratteristici Sorgente		
Tipo di emergenza:	Sorgente (generica): ●	
	Risorgiva:	
	"Fontanile":	
Morfologia:	Puntiforme e/o localizzata:	Diffusa:
	Fronte Sorgivo:	Polla ("olla sorgiva"):
	Concavità e/o scavo ("fontanal"):	Con tubazioni e/o collettori:
	Altro:	
Regime:	Perenne:	Secca stagionalmente:
	Secca eccezionalmente:	Secca:
Stato:	Captata:	Non captata:
Tipologia di utilizzo:	Potabile:	Ittiogenetico:
	Irriguo:	Altro: Dati non disponibili
	Stato naturale (canaledirisorgiva):	
Portata:	Misurata:	Stimata:
Perimetrazione aree di salvaguardia:	Non Presente: ●	
	Presente:	
Criterio perimetrazione:	Criterio Geometrico: ●	
	Criterio Idrogeologico:	
Protezione:	Presente:	
	Non presente:	
Interferenze con tracciato Metanodotto in progetto:	Nessuna	
Misura in sito:	No	
Note eventuali:	Polizzano Francesco Paolo	
Documentazione Fotografica:	Si	

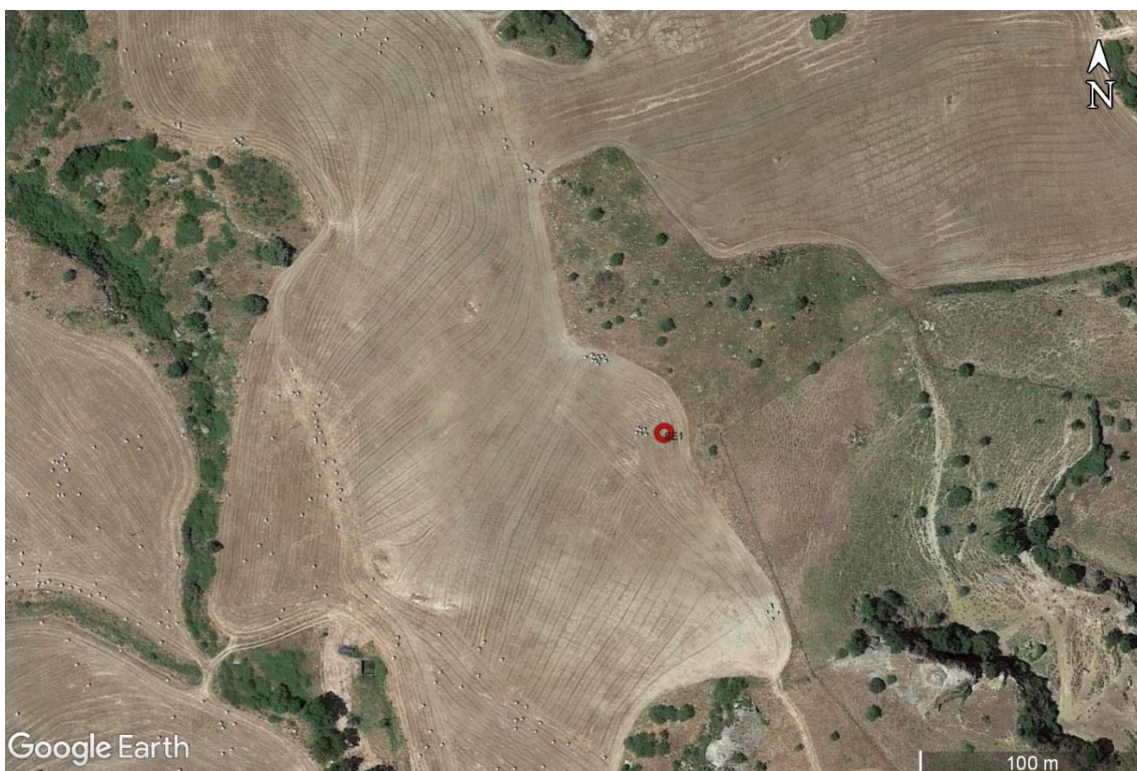

Dati Identificativi Sorgente		
n° di riferimento e denominazione:	SE2	
Comune:	Sperlinga	
Località:	C.da Intronata	
SezioneCTR:	622080	
Coordinate (WGS84_UTM33):	Latitudine:	X=440664,71
	Longitudine:	Y=4175794,63
Quota:	Circa 675 m s.l.m.	
Fonte dei dati:	Genio Civile Enna	
Posizione rispetto al tracciato:	Monte	
Distanza dal nuovo tracciato:	612 m	
Dati Caratteristici Sorgente		
Tipo di emergenza:	Sorgente (generica): ●	
	Risorgiva: "Fontanile":	
Morfologia:	Puntiforme e/o localizzata:	Diffusa:
	Fronte Sorgivo:	Polla ("olla sorgiva"):
	Concavità e/o scavo ("fontanal"):	Con tubazioni e/o collettori:
	Altro:	
Regime:	Perenne:	Secca stagionalmente:
	Secca eccezionalmente:	Secca:
Stato:	Captata:	Non captata:
Tipologia di utilizzo:	Potabile:	Ittiogenetico:
	Irriguo:	Altro: Dati non disponibili
Portata:	Stato naturale (canaledirisorgiva):	
	Misurata:	Stimata:
	Non Presente: ●	

Perimetrazione aree	Presente:	
Criterio perimetrazione:	Criterio Geometrico: ●	
	Criterio Idrogeologico:	
Protezione:	Presente:	
	Non presente:	
Interferenze con tracciato Metanodotto in progetto:	Nessuna	
Misura in sito:	No	
Note eventuali:	Polizzano Francesco Paolo	
Documentazione Fotografica:	Si	



Dati Identificativi Sorgente		
n° di riferimento e denominazione:		SE3
Comune:	Sperlinga	
Località:	Mulinazzo S. Silvestro	
SezioneCTR:	622080	
Coordinate (WGS84_UTM33):	Latitudine:	X=437937,85
	Longitudine:	Y=4174520,21
Quota:	Circa 720 m s.l.m.	
Fonte dei dati:	Genio Civile Enna	
Posizione rispetto al tracciato:	Monte	
Distanza dal nuovo tracciato:	204 m	
Dati Caratteristici Sorgente		
Tipo di emergenza:	Sorgente (generica): ●	
	Risorgiva:	
	"Fontanile":	
Morfologia:	Puntiforme e/o localizzata:	Diffusa:
	Fronte Sorgivo:	Polla ("olla sorgiva"):
	Concavità e/o scavo ("fontanal"):	Con tubazioni e/o collettori:
	Altro:	
Regime:	Perenne:	Secca stagionalmente:
	Secca eccezionalmente:	Secca:
Stato:	Captata:	Non captata:
Tipologia di utilizzo:	Potabile:	Ittiogenetico:
	Irriguo:	Altro: Dati non disponibili
	Stato naturale (canaledirisorgiva):	
Portata:	Misurata:	Stimata:
Perimetrazione aree di salvaguardia:	Non Presente: ●	
	Presente:	
Criterio perimetrazione:	Criterio Geometrico: ●	
	Criterio Idrogeologico:	
Protezione:	Presente:	
	Non presente:	
Interferenze con tracciato Metanodotto in progetto:	Nessuna	
Misura in sito:	No	
Note eventuali:	Lo Sauro Giovanni	
Documentazione Fotografica:	Si	

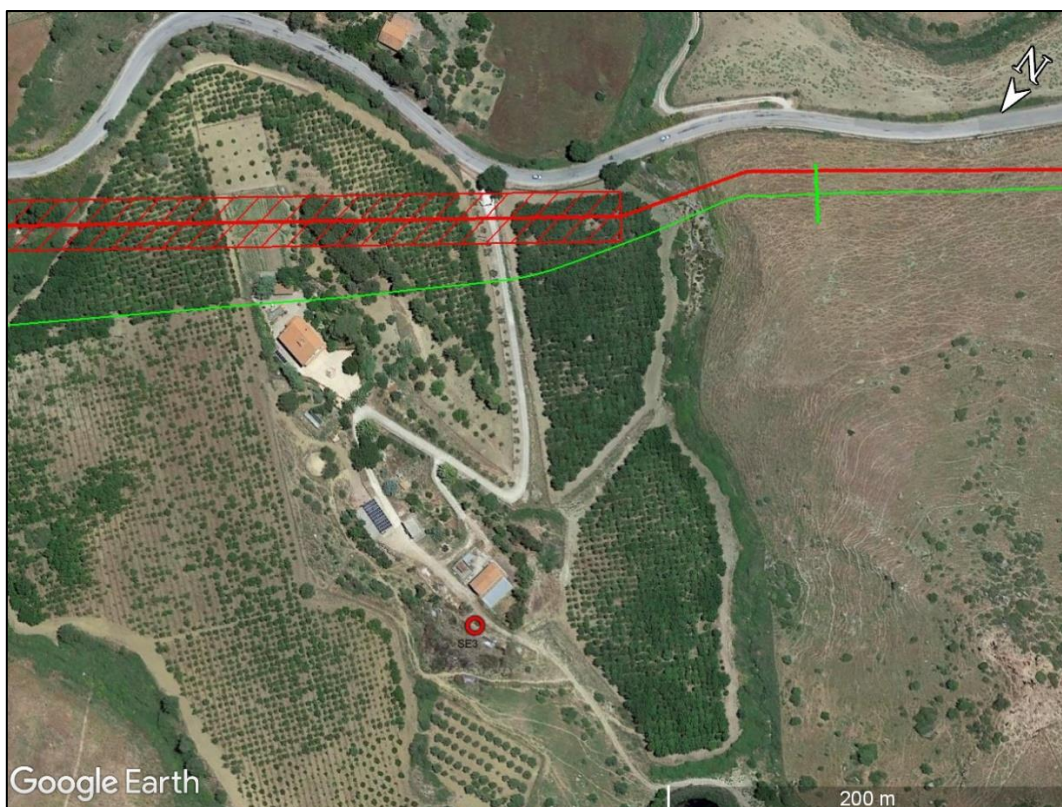

Dati Identificativi Sorgente		
n° di riferimento e denominazione:	SE4	
Comune:	Sperlinga	
Località:	Mulinazzo S. Silvestro	
SezioneCTR:	622080	
Coordinate (WGS84_UTM33):	Latitudine:	X=437839,46
	Longitudine:	Y=4174459,31
Quota:	Circa 715 m s.l.m.	
Fonte dei dati:	Genio Civile Enna	
Posizione rispetto al tracciato:	Monte	
Distanza dal nuovo tracciato:	216 m	
Dati Caratteristici Sorgente		
Tipo di emergenza:	Sorgente (generica): ●	
	Risorgiva: "Fontanile":	
Morfologia:	Puntiforme e/o localizzata:	Diffusa:
	Fronte Sorgivo:	Polla ("olla sorgiva"):
	Concavità e/o scavo ("fontanal"):	Con tubazioni e/o collettori:
	Altro:	
Regime:	Perenne:	Secca stagionalmente:
	Secca eccezionalmente:	Secca:
Stato:	Captata:	Non captata:
Tipologia di utilizzo:	Potabile:	Ittiogenetico:
	Irriguo:	Altro: Dati non disponibili
Stato naturale (canaledirisorgiva):		

Portata:	Misurata:	Stimata:
Perimetrazione aree di salvaguardia:	Non Presente: ●	
	Presente:	
Criterio perimetrazione:	Criterio Geometrico: ●	
	Criterio Idrogeologico:	
Protezione:	Presente:	
	Non presente:	
Interferenze con tracciato Metanodotto in progetto:	Nessuna	
Misura in sito:	No	
Note eventuali:	Lo Sauro Giovanni	
Documentazione Fotografica:	Si	

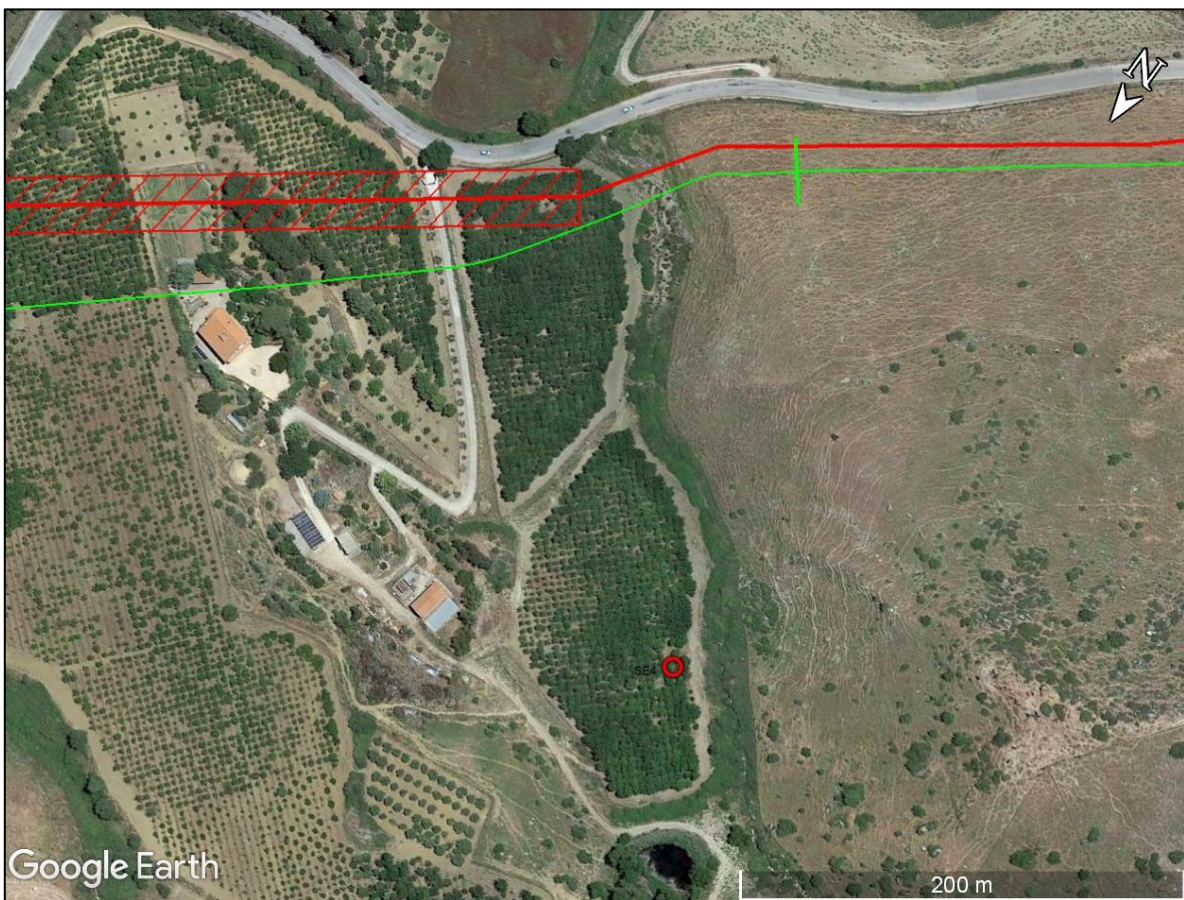

Dati Identificativi Sorgente		
n° di riferimento e denominazione:		SE5
Comune:	Sperlinga	
Località:	Mulinazzo S. Silvestro	
SezioneCTR:	622080	
Coordinate (WGS84_UTM33):	Latitudine:	X=437862,78
	Longitudine:	Y=4174305,03
Quota:	Circa 710 m s.l.m.	
Fonte dei dati:	Genio Civile Enna	
Posizione rispetto al tracciato:	Monte	
Distanza dal nuovo tracciato:	95 m	
Dati Caratteristici Sorgente		
Tipo di emergenza:	Sorgente (generica): ●	
	Risorgiva:	
	"Fontanile":	
Morfologia:	Puntiforme e/o localizzata:	Diffusa:
	Fronte Sorgivo:	Polla ("olla sorgiva"):
	Concavità e/o scavo ("fontanal"):	Con tubazioni e/o collettori:
	Altro:	
Regime:	Perenne:	Secca stagionalmente:
	Secca eccezionalmente:	Secca:
Stato:	Captata:	Non captata:
Tipologia di utilizzo:	Potabile:	Ittiogenetico:
	Irriguo:	Altro: Dati non disponibili
	Stato naturale (canaledirisorgiva):	
Portata:	Misurata:	Stimata:
Perimetrazione aree di salvaguardia:	Non Presente: ●	
	Presente:	
Criterio perimetrazione:	Criterio Geometrico: ●	
	Criterio Idrogeologico:	
Protezione:	Presente:	
	Non presente:	
Interferenze con tracciato Metanodotto in progetto:	Nessuna	
Misura in sito:	No	
Note eventuali:	Lo Sauro Giovanni	
Documentazione Fotografica:	Si	

