

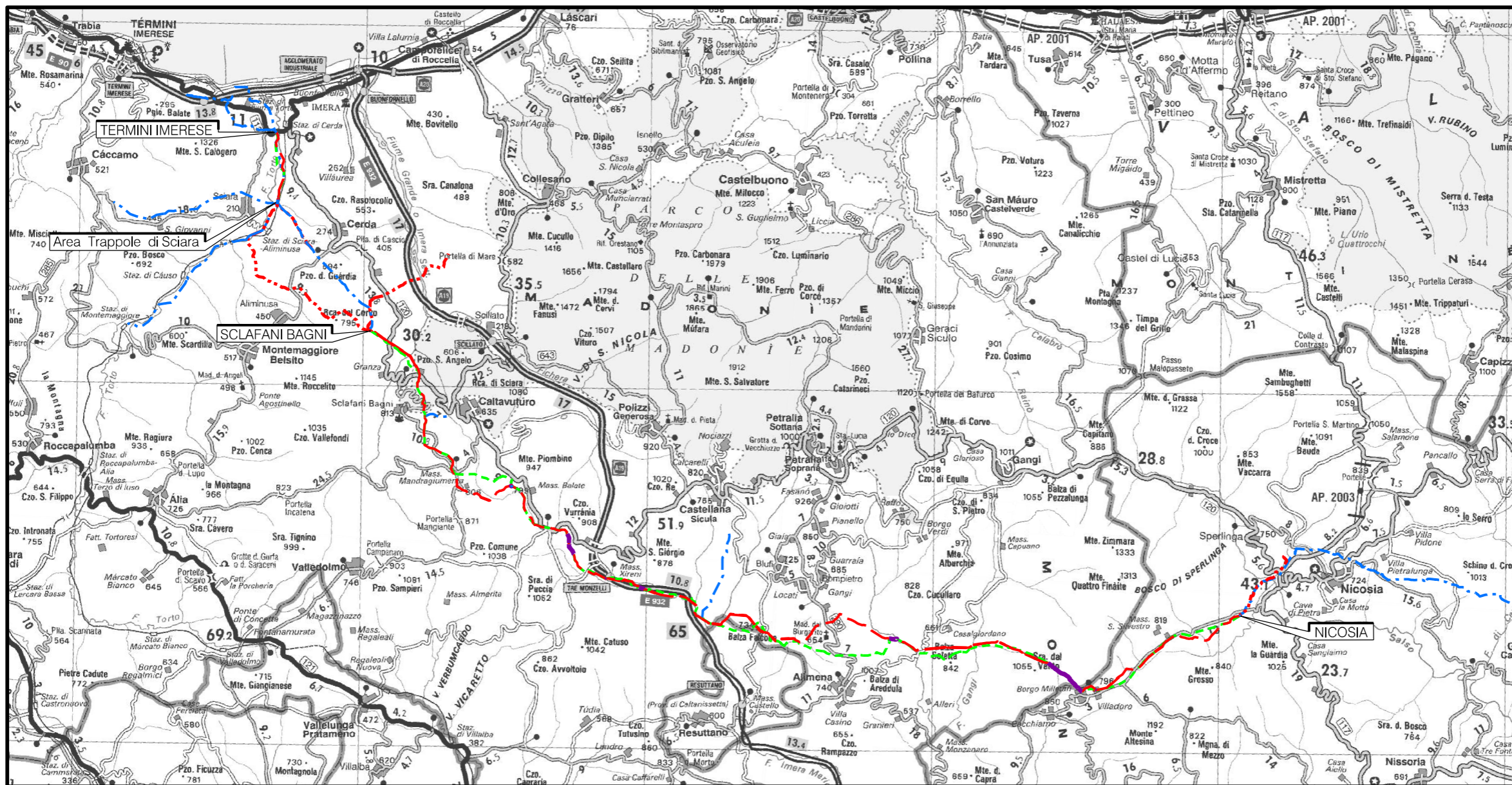

Il presente disegno e' di proprieta' aziendale - La Societa' tutelera' i propri diritti a termine di legge.



COROGRAFIA Scala 1:250.000

00	18/03/2020	EMISSIONE	CRISTOFARO	ANTOGNOLI	PEDINI
INDICE	DATA	REVISIONI	ELABORATO	VERIFICATO	APPROVATO
 			Dis. PG-AFSZ-431		
			Fg. 1 di 6		
Metanodotto Gagliano - T. Imerese DN vari, MOP 24 bar Opere Connesse			Comm. NR/19188		
			FASE 2 Rimozione Condotta Esistente TRACCIATO DI PROGETTO CON AREE NATURA 2000 E IBA		
Sostituisce il Sostituito dal			INDICE 00 Scala 1:10000		

All.to Com. di Sperlinga
DN 150 (6") , MOP 24 bar

00	18/03/2020	EMISSIONE	CRISTOFARO	ANTOGNOLI	PEDINI	Foglio 2
INDICE	DATA	REVISIONI	ELABORATO	VERIFICATO	APPROVATO	
			Dis. PG-TPSZ-429			di 6
			Comm. NR/19188			Scala 1:1000

Rimozione Condotta Esistente
TRACCIATO DI PROGETTO CON AREE NATURA 2000 E IBA

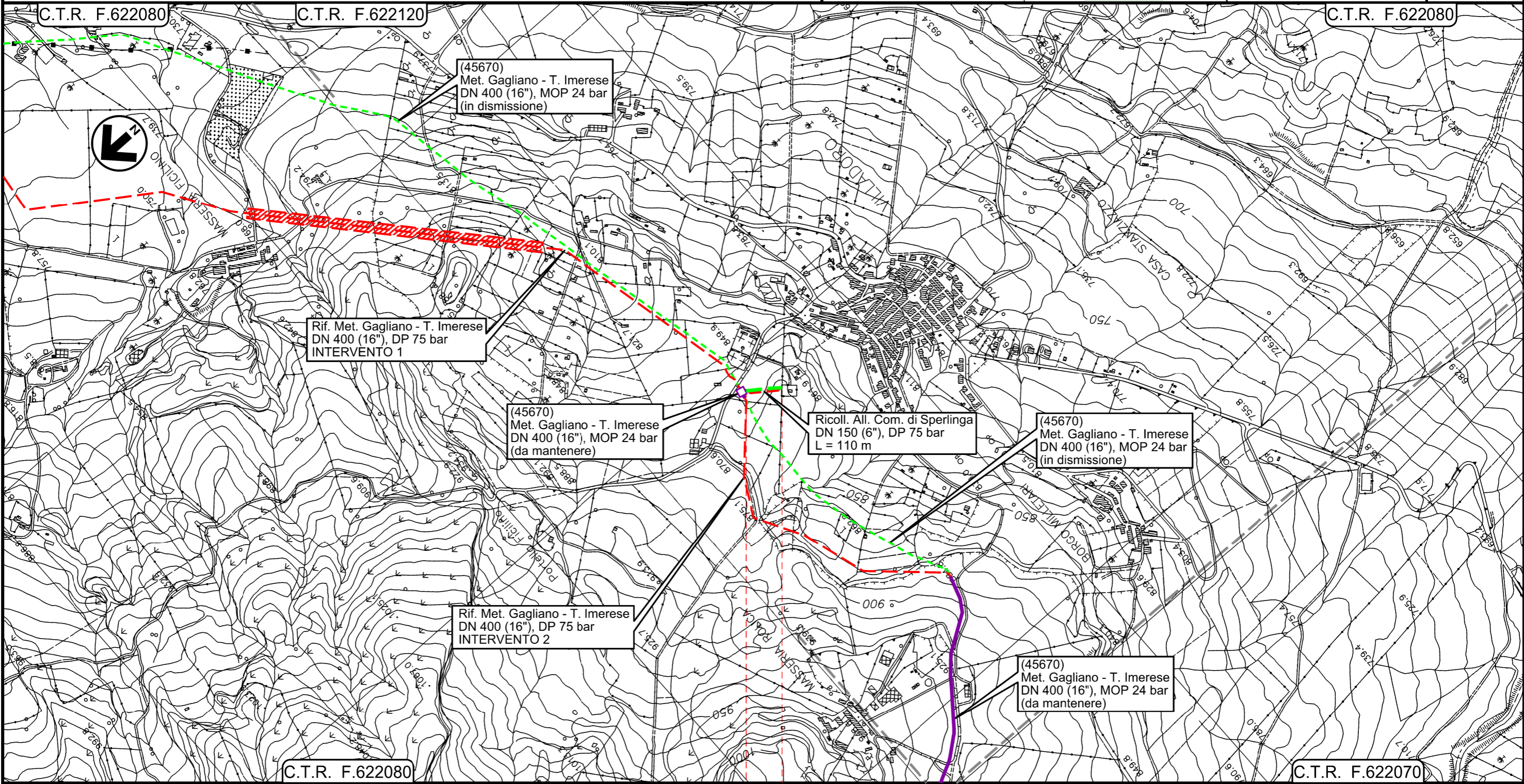

(45670)
Met. Gagliano - T. Imerese
DN 400 (16"), MOP 24 bar
(in dismissione)

Rif. Met. Gagliano - T. Imerese
DN 400 (16"), DP 75 bar
INTERVENTO 1

(45670)
Met. Gagliano - T. Imerese
DN 400 (16"), MOP 24 bar
(da mantenere)

Ricoll. All. Com. di Sperlinga
DN 150 (6"), DP 75 bar
L = 110 m

(45670)
Met. Gagliano - T. Imerese
DN 400 (16"), MOP 24 bar
(in dismissione)

Rif. Met. Gagliano - T. Imerese
DN 400 (16"), DP 75 bar
INTERVENTO 2

(45670)
Met. Gagliano - T. Imerese
DN 400 (16"), MOP 24 bar
(da mantenere)

0+000 0+100

- NICOSIA
- ENNA

PIDI
4181123/1 - 45670/6.2

Il presente disegno e' di proprieta' aziendale - La Societa' tutelera' i propri diritti a termine di legge.

All.to Com. di Bompietro
DN 150 (6") , MOP 24 bar

00	18/03/2020	EMISSIONE	CRISTOFARO	ANTOGNOLI	PEDINI
INDICE	DATA	REVISIONI	ELABORATO	VERIFICATO	APPROVATO
			Dis. PG-TPSZ-429		
			Comm. NR/19188		

Foglio
3
di 6
Scala
1:10000

Rimozione Condotta Esistente
TRACCIATO DI PROGETTO CON AREE NATURA 2000 E IBA

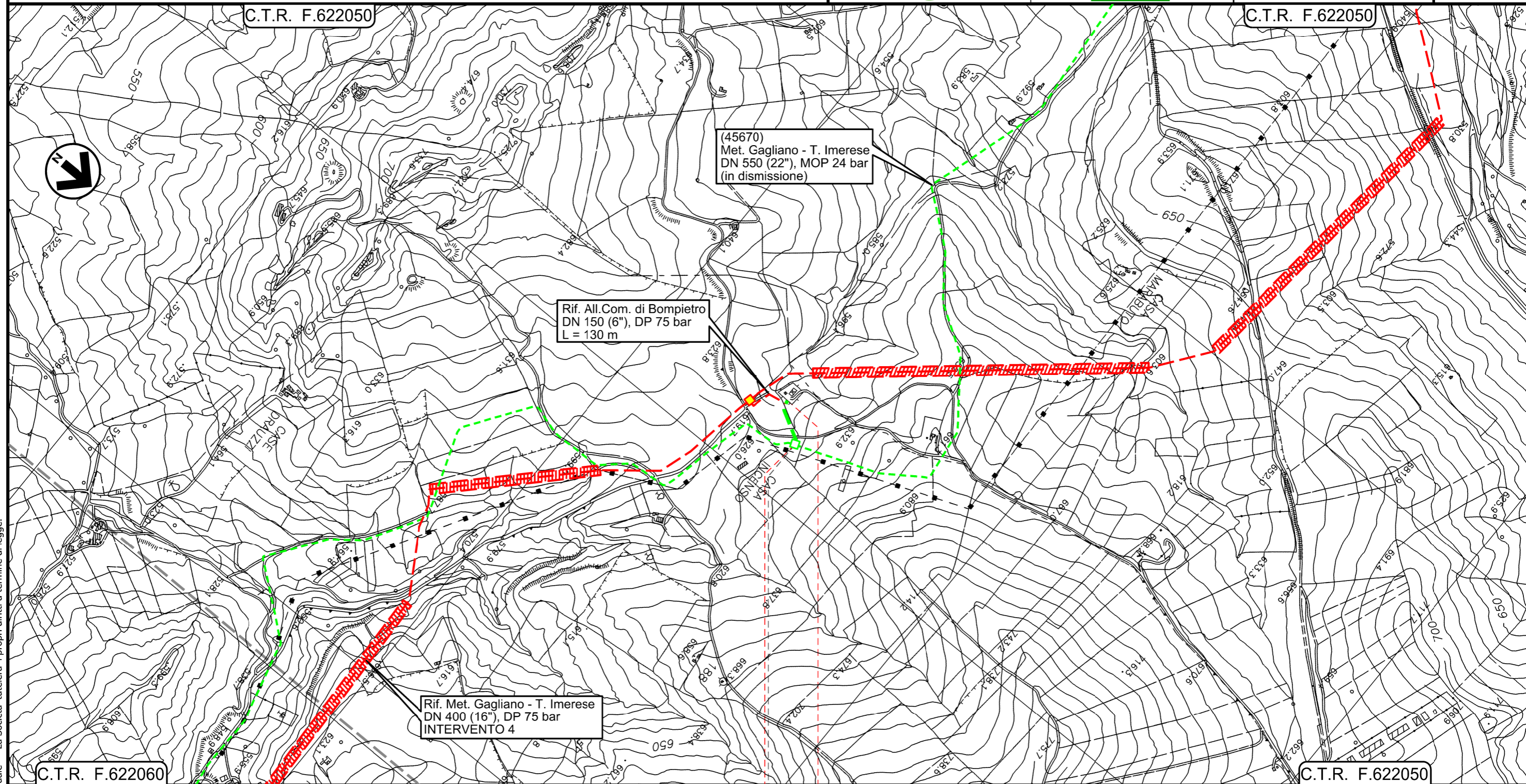

0+000 0+125

- BLUFI
- PALERMO

45670/9
4181063/1



Il presente disegno e' di proprieta' aziendale - La Societa' tutelera' i propri diritti a termine di legge.

All.to Com. di Castellana Sicula
DN 150 (6") , MOP 24 bar

Rimozione Condotta Esistente
TRACCIATO DI PROGETTO CON AREE NATURA 2000 E IBA

00	18/03/2020	EMISSIONE	CRISTOFARO	ANTOGNOLI	PEDINI	Foglio 4
INDICE	DATA	REVISIONI	ELABORATO	VERIFICATO	APPROVATO	
			Dis. PG-TPSZ-429			di 6
			Comm. NR/19188			Scala 1:10000

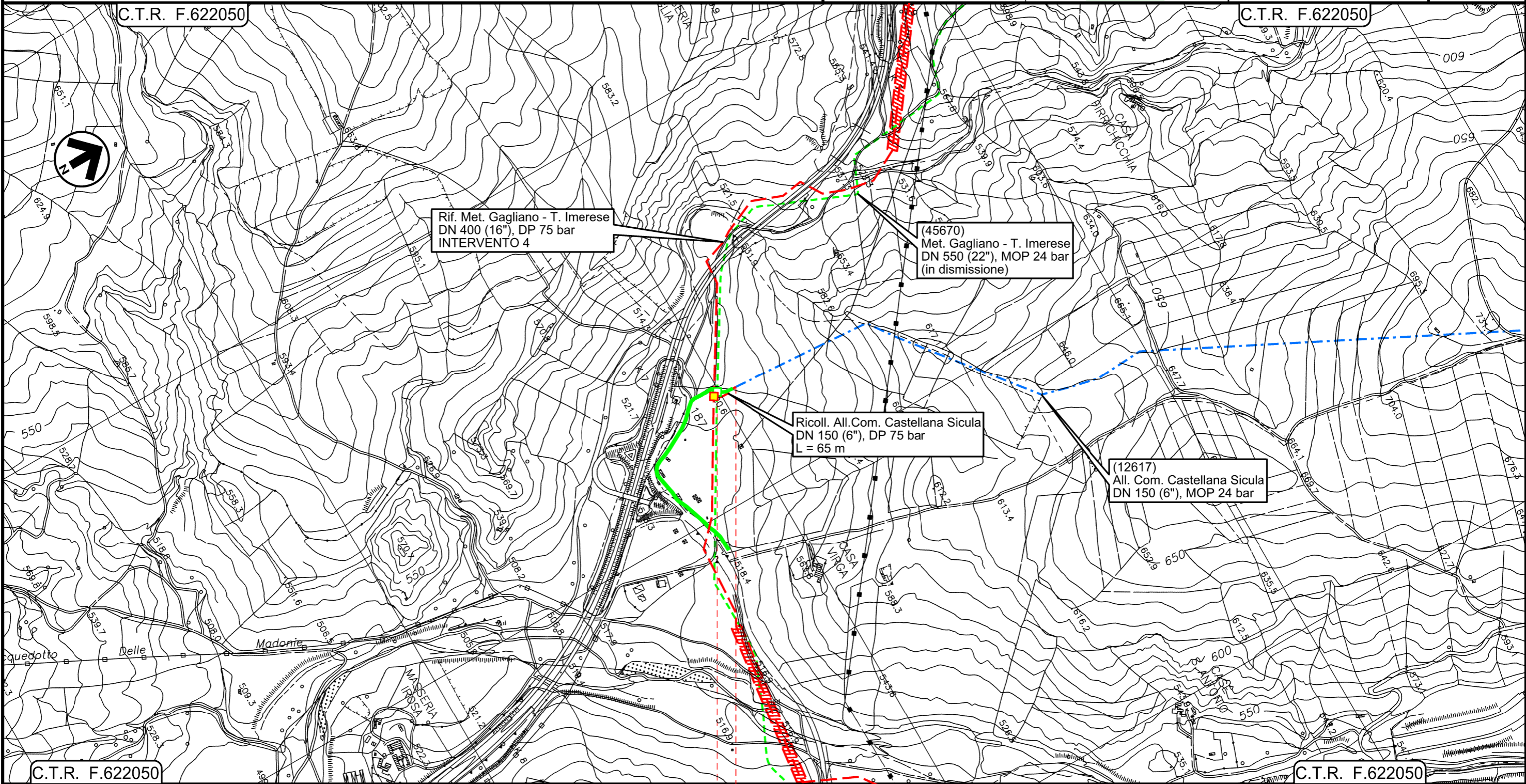

Il presente disegno e' di proprieta' aziendale - La Societa' tutelera' i propri diritti a termine di legge.

0+000 0+055

- — PETRALIA SOTTANA
- — PALERMO
- 45670/9.1
- 12617/1



All.to Com. di Caltavuturo
DN 150 (6") , MOP 24 bar

00	18/03/2020	EMISSIONE	CRISTOFARO	ANTOGNOLI	PEDINI
INDICE	DATA	REVISIONI	ELABORATO	VERIFICATO	APPROVATO
			Dis. PG-TPSZ-429		
			Comm. NR/19188		

Foglio
5
di 6
Scala
1:10000

Rimozione Condotta Esistente
TRACCIATO DI PROGETTO CON AREE NATURA 2000 E IBA

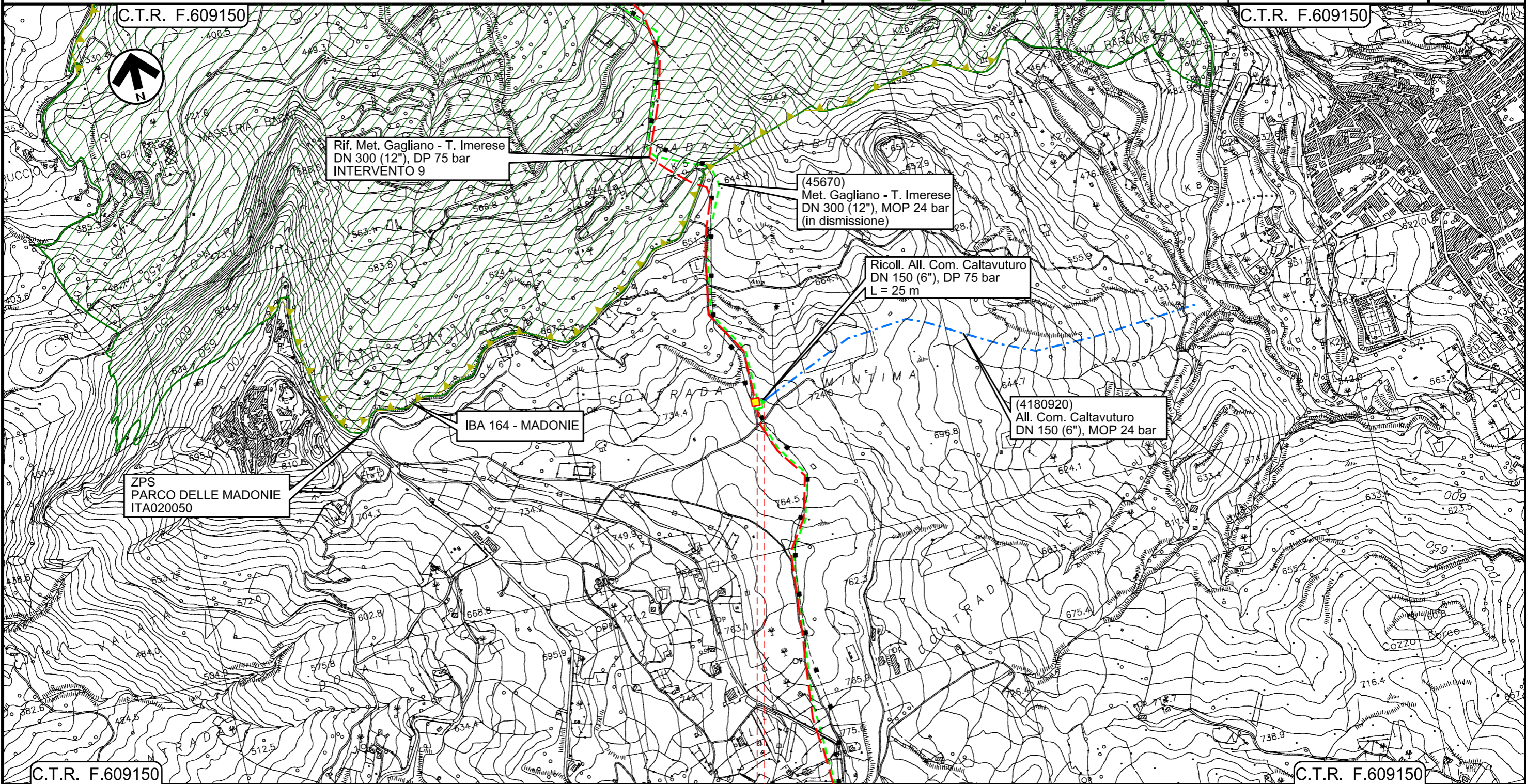

Il presente disegno e' di proprieta' aziendale - La Societa' tutelera i propri diritti a termine di legge.

0+000 0+020

- SCLAFANI BAGNI
- PALERMO
- 45670/12
- 4180920/1

Metanodotto Gagliano - T. Imerese
DN vari, MOP 24 bar
Opere Connesse

FASE 2

Rimozione Condotta Esistente
TRACCIATO DI PROGETTO CON AREE NATURA 2000 E IBA

00	18/03/2020	EMISSIONE	CRISTOFARO	ANTOGLIOLI	PEDINI	Foglio 6 di 6 Scala 1:10000
INDICE	DATA	REVISIONI	ELABORATO	VERIFICATO	APPROVATO	
			Dis. PG-TPSZ-429			
			Comm. NR/19188			



LEGENDA

SIMBOLOGIA CARTOGRAFICA

- Metanodotti da porre fuori esercizio e recuperare
- Metanodotti in progetto
- Metanodotto in esercizio da ricollegare
- Metanodotti in esercizio
- Altre condotte di terzi
- Aree impianti stacco-terminale in progetto
- Aree impianti stacco-terminale esistenti
- Limite sovrapposizione fogli
- Impianti di linea da porre fuori esercizio e recuperare
- Impianti di linea in progetto
- Impianti esistenti da ricollegare
- Impianti di linea in esercizio
- Gallerie, Tunnel, Mini-Microtunnel, Raise Boring, T.O.C. e Direct Pipe.
- Nuova viabilita'

AREA ZPS

PARCO DELLE MADONIE
ITA 020050

SIMBOLOGIA MECCANICA

- Punto di intercettazione di linea (P.I.L.)
- Punto di intercettazione di derivazione importante (P.I.D.I.)
- Punto di intercettazione di derivazione semplice con stacco da P.I.L. (P.I.D.S.)
- Punto di intercettazione e derivazione semplice con stacco da Linea (P.I.D.S.)
- Punto di intercettazione con discaggio di allacciamento (P.I.D.A.)
- Punto predisposto per il discaggio di allacciamento (P.P.D.A.)
- Punto di sezionamento elettrico terminale (P.S.E.T.)
- Stazione predisposta per lancio e ricevimento PIG
- Impianto di riduzione/regolazione della pressione

Progressiva chilometrica	N.
Comuni	
Province	
Impianti	
Attraversamenti	
Tratto in rimozione con scavo a cielo aperto Tratti Esistenti da Ricollegare e Posa Polifora	
Tratto da lasciare in opera e intasare	
Tratto con estrazione del tubo di linea e intasamento del tubo di protezione	