

COROGRAFIA Scala 1:250.000



Il presente disegno e' di proprieta' aziendale - La Societa' tutelera' i propri diritti a termine di legge.

00	18/03/2020	EMISSIONE	FACCHINI	PANARONI	PEDINI
INDICE	DATA	REVISIONI	ELABORATO	VERIFICATO	APPROVATO
 			Dis. PG-TPTR-214		
			Fg. 1 di 6		
Rifacimento Metanodotto Gagliano - T. Imerese DN 400 (16") / DN 300 (12"), DP 75 bar Opere Connesse			Comm. NR/19188		
			INDICE	00	
TRACCIATO DI PROGETTO CON UBICAZIONE SONDAGGI (ai sensi del DPR n. 120/2017)			Sostituisce il Sostituito dal		
FASE 2			Scala 1:10000		

Ricoll. All.to Com. di Sperlinga
DN 150 (6") , DP 75 bar

FASE 2

00	18/03/2020	EMISSIONE	FACCHINI	PANARONI	PEDINI	Foglio 2
INDICE	DATA	REVISIONI	ELABORATO	VERIFICATO	APPROVATO	
			Dis. PG-TPTR-214			di 6
			Comm. NR/19188			Scala 1:10000



TRACCIATO DI PROGETTO CON UBICAZIONE SONDAGGI (ai sensi del DPR n.120/2017)

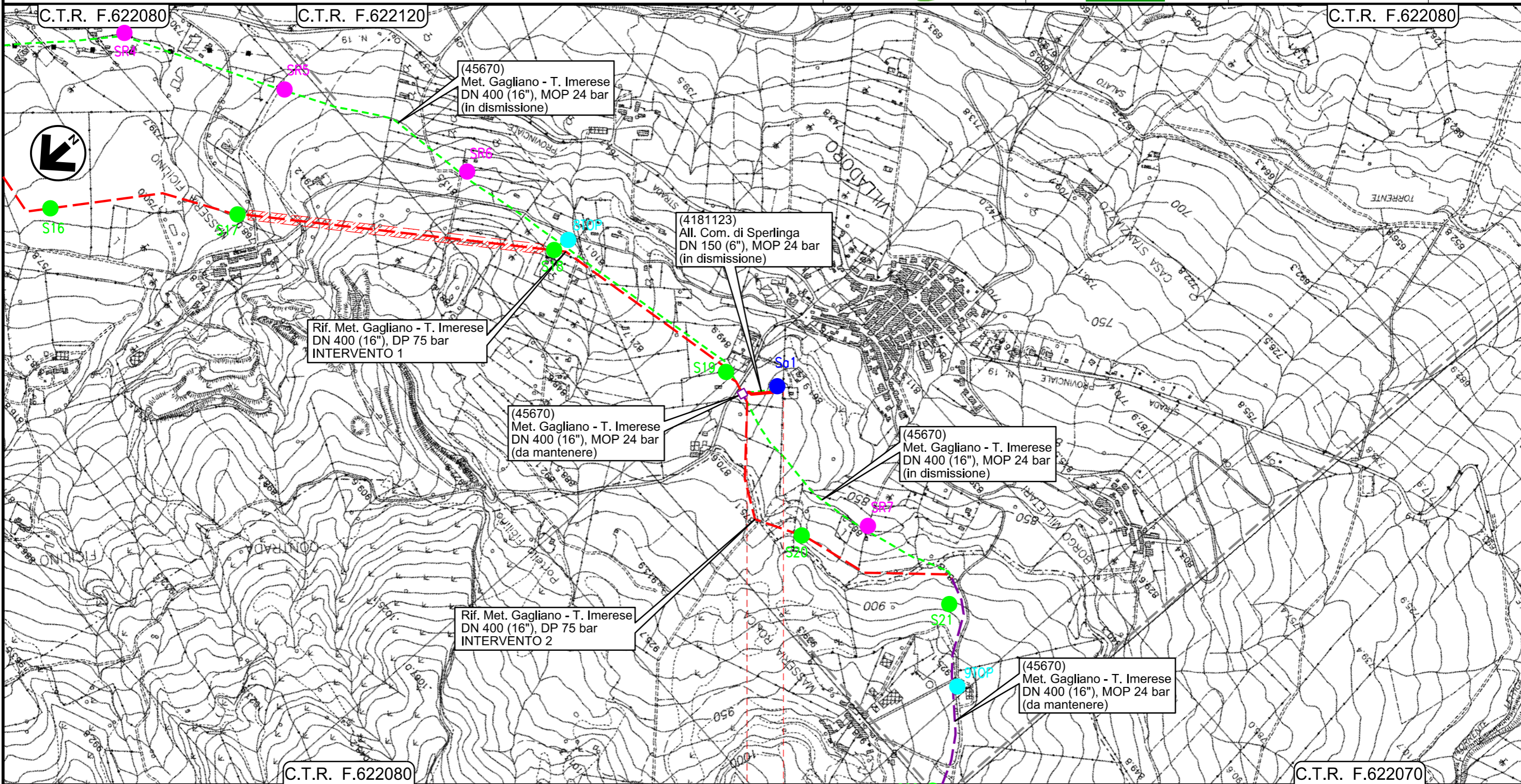

0+000 0+110

- NICOSIA
 - ENNA
- PIDI
4181123/1 - 45670/6.2

Il presente disegno e' di proprieta' aziendale - La Societa' tutelera' i propri diritti a termine di legge.

Rif. All.to Com. di Bompietro
DN 150 (6") , DP 75 bar

FASE 2

00	18/03/2020	EMISSIONE	FACCHINI	PANARONI	PEDINI	Foglio 3 di 6 Scala 1:1000
INDICE	DATA	REVISIONI	ELABORATO	VERIFICATO	APPROVATO	
			Dis. PG-TPTR-214			
			Comm. NR/19188			



TRACCIATO DI PROGETTO CON UBICAZIONE SONDAGGI (ai sensi del DPR n.120/2017)

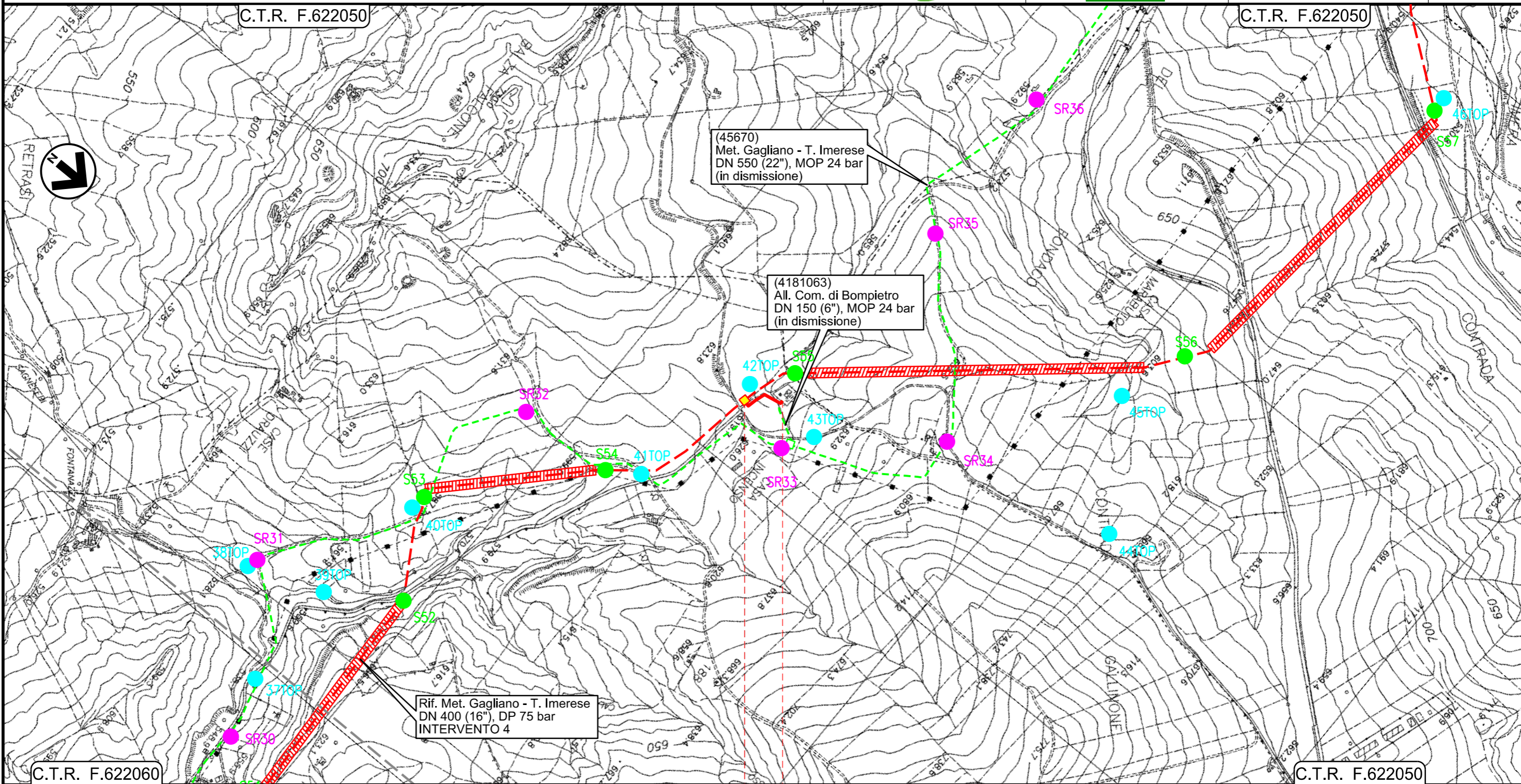

0+000 0+130

- BLUFI
- PALERMO
- ◀ PIDI Loc. Casa Incenso Km 0+001 ▶

Il presente disegno e' di proprieta' aziendale - La Societa' tutela i propri diritti a termine di legge.

Ricoll. All.to Com. di Castellana Sicula
DN 150 (6") , DP 75 bar

FASE 2

00	18/03/2020	EMISSIONE	FACCHINI	PANARONI	PEDINI	Foglio 4
INDICE	DATA	REVISIONI	ELABORATO	VERIFICATO	APPROVATO	
			Dis. PG-TPTR-214			di 6
			Comm. NR/19188			Scala 1:1000

TRACCIATO DI PROGETTO CON UBICAZIONE SONDAGGI (ai sensi del DPR n.120/2017)

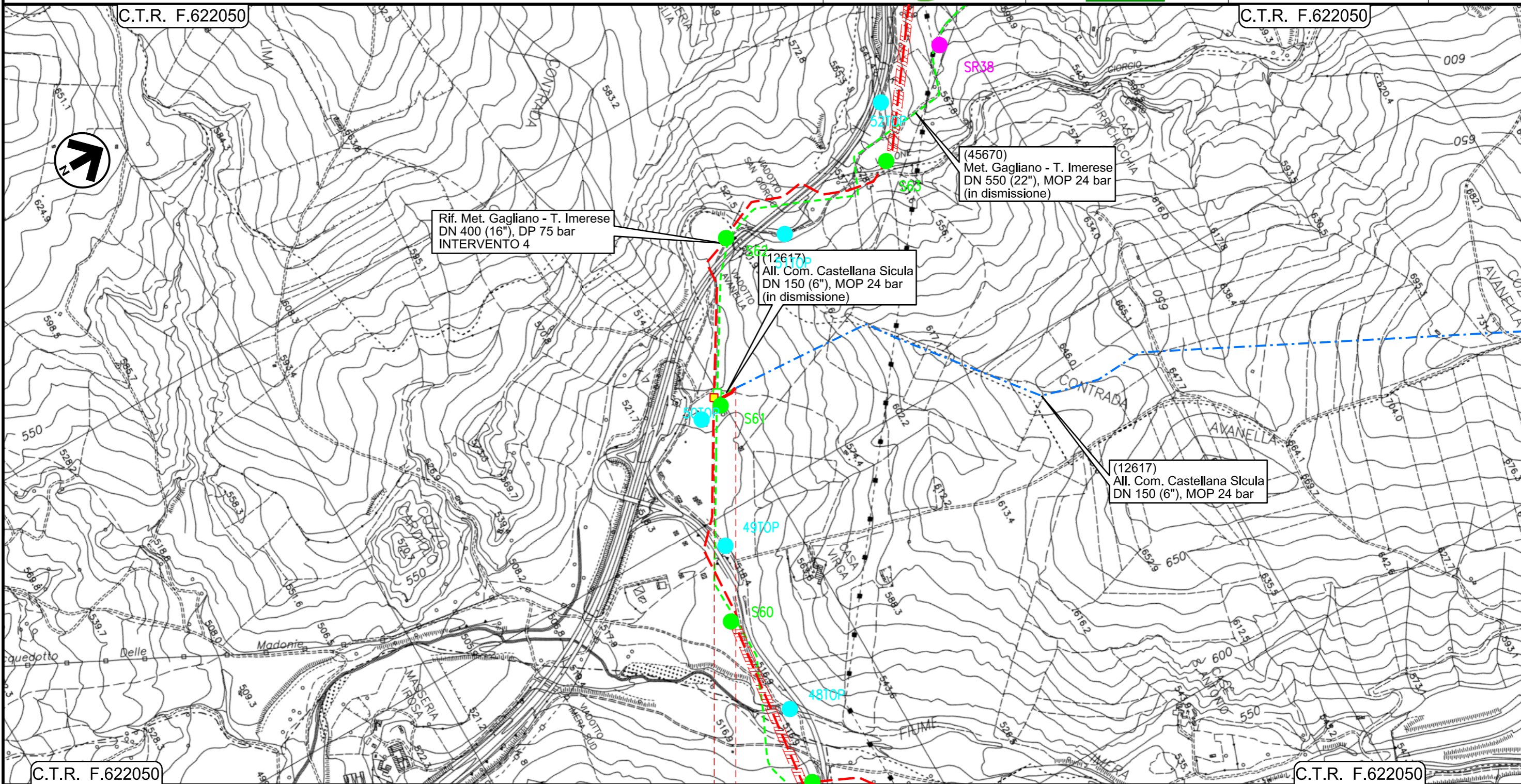

0+000 0+065

- — PETRALIA SOTTANA
- — PALERMO
- ◀ PIDI Loc. Irosa Km 0+001 ▶

Il presente disegno e' di proprieta' aziendale - La Societa' tutelera' i propri diritti a termine di legge.

Ricoll. All.to Com. di Caltavuturo
DN 150 (6") , DP 75 bar

FASE 2

00	18/03/2020	EMISSIONE	FACCHINI	PANARONI	PEDINI	Foglio 5 di 6 Scala 1:1000
INDICE	DATA	REVISIONI	ELABORATO	VERIFICATO	APPROVATO	
			Dis. PG-TPTR-214			
			Comm. NR/19188			



TRACCIATO DI PROGETTO CON UBICAZIONE SONDAGGI (ai sensi del DPR n.120/2017)

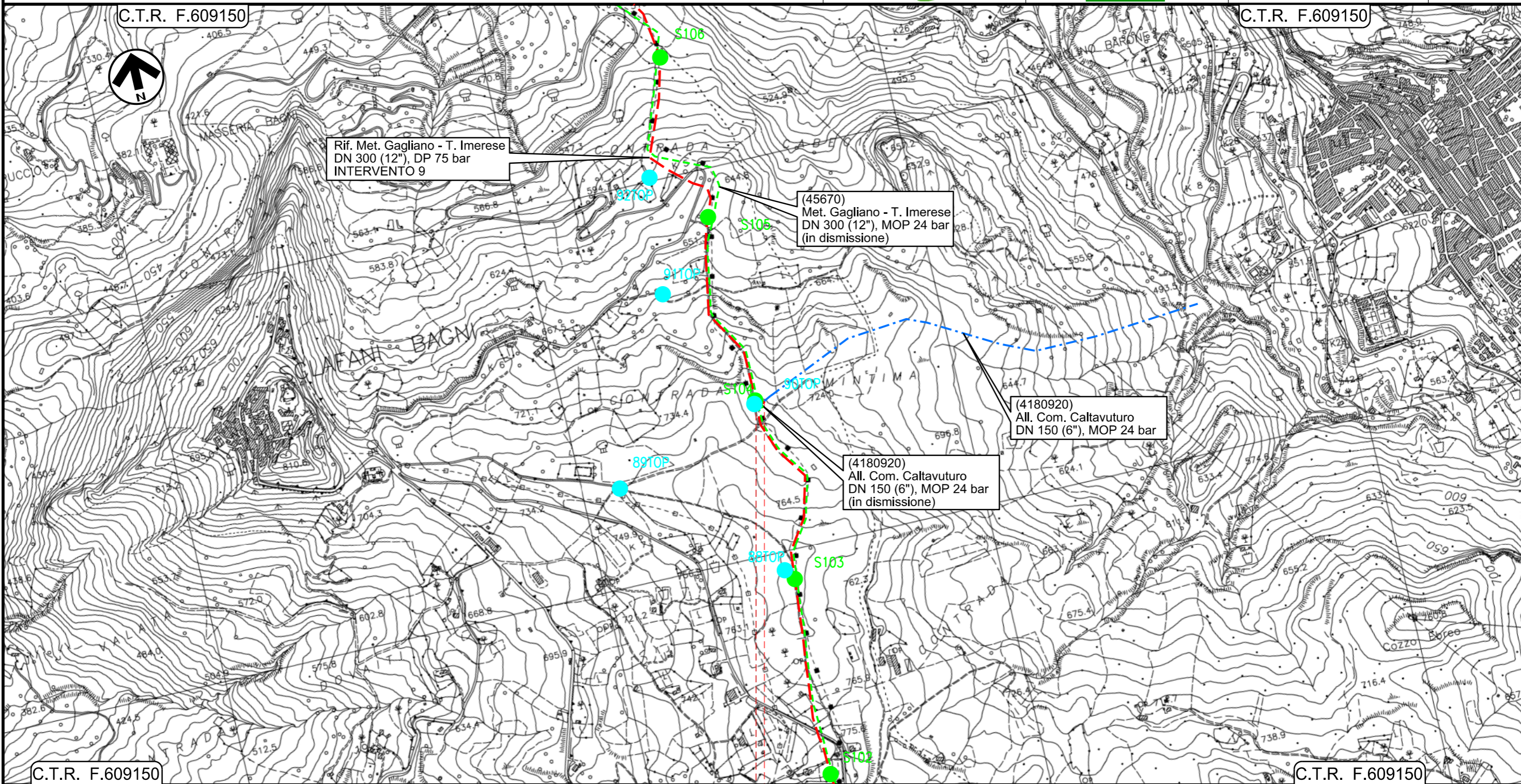

0+000 0+025

- SCLAFANI BAGNI
- PALERMO
- ◀ PIDI Loc. Contrada Mintima Km 0+001 ▶

Il presente disegno e' di proprieta' aziendale - La Societa' tutelera' i propri diritti a termine di legge.

Rifacimento Metanodotto Gagliano - T. Imerese
DN 400 (16") / DN 300 (12"), DP 75 bar
Opere Connesse

FASE 2

00	18/03/2020	EMISSIONE	FACCHINI	PANARONI	PEDINI	Foglio 6 di 6 Scala 1:10000
INDICE	DATA	REVISIONI	ELABORATO	VERIFICATO	APPROVATO	
 			Dis. PG-TPTR-214			Comm. NR/19188

TRACCIATO DI PROGETTO CON UBICAZIONE SONDAGGI (ai sensi del DPR n.120/2017)

LEGENDA

SIMBOLOGIA CARTOGRAFICA

- | | | | |
|--|--|--|---|
| | Metanodotto in progetto | | Impianti di linea in progetto |
| | Metanodotto in progetto (opera principale) | | Impianti opera principale in progetto |
| | Metanodotto in esercizio da ricollegare | | Impianti di linea da porre fuori esercizio e recuperare |
| | Metanodotti in progetto (altre opere) | | Impianti di linea in esercizio |
| | Metanodotto e opere connesse da porre fuori esercizio e recuperare | | Impianti esistenti da ricollegare |
| | Metanodotti in esercizio | | Gallerie, Tunnel, Mini-Microtunnel, Raise Boring, T.O.C. e Direct Pipe. |
| | Altre condotte di terzi | | Nuova viabilita' |
| | Aree impianti stacco-terminale in progetto | | |
| | Aree impianti stacco-terminale esistenti | | |
| | Limite sovrapposizione fogli | | |

SIMBOLOGIA MECCANICA

- Punto di intercettazione di linea (P.I.L.)
- Punto di intercettazione di derivazione importante (P.I.D.I.)
- Punto di intercettazione di derivazione semplice con stacco da P.I.L. (P.I.D.S.)
- Punto di intercettazione e derivazione semplice con stacco da Linea (P.I.D.S.)
- Punto di intercettazione con discaggio di allacciamento (P.I.D.A.)
- Punto predisposto per il discaggio di allacciamento (P.P.D.A.)
- Punto di sezionamento elettrico terminale (P.S.E.T.)
- Stazione predisposta per lancio e ricevimento PIG
- Impianto di riduzione/regolazione della pressione

LEGENDA TEMATICA

SIMBOLOGIA TEMATICA

- Posizionamento planimetrico punto di sondaggio relativo alla linea principale in progetto (rif. dis. PG-TPTR-114)
- Posizionamento planimetrico punto di sondaggio relativo alle opere connesse in progetto (rif. dis. PG-TPTR-214)
- Posizionamento planimetrico punto di sondaggio relativo alla linea principale in rimozione (rif. dis. PG-TPTR-314)
- Campionamento topsoil

Progressiva chilometrica	N.	
Comuni		
Province		
Impianti		
Attraversamenti	TIPOLOGIA ATTRAVERSATA (SS n. **, corso d'acqua, ferrovia, ecc.)	
Strade - Piste - Piazzole tubazioni	ACCESSO IMPIANTI ALLARGATA	ADEGUAMENTI STRADE RIDOTTA
Fascia di lavoro		
Tratti Esistenti da Ricollegare e Posa Polifora		TrattoX: xxx mt