

COROGRAFIA Scala 1:250.000



Il presente disegno e' di proprieta' aziendale - La Societa' tutelera' i propri diritti a termine di legge.

00	18/03/2020	EMISSIONE	CRISTOFARO	ANTOGNOLI	PEDINI
INDICE	DATA	REVISIONI	ELABORATO	VERIFICATO	APPROVATO
			Dis. PG-AFSZ-131		
			Fg. 1 di 20		
Rifacimento Metanodotto Gagliano - T. Imerese DN 400 (16") / DN 300 (12"), MOP 24 bar FASE 2			Comm. NR/19188		
			INDICE	00	
AEROFOTOGRAMMETRIA CON AREE NATURA 2000			Scala	1:10000	
Sostituisce il				
Sostituito dal				

Rifacimento Metanodotto Gagliano - T. Imerese

DN 400 (16") / DN 300 (12"), DP 75 bar

AEROFOTOGRAMMETRIA CON AREE NATURA 2000

00	18/03/2020	EMISSIONE	CRISTOFARO	ANTOGNOLI	PEDINI	Foglio 2 di 20
INDICE	DATA	R E V I S I O N I	ELABORATO	VERIFICATO	APPROVATO	
 			Dis. PG-AFSZ-131		Scala 1:10000	
			Comm. NR /19188			

Il presente disegno e' di proprieta' aziendale - La Societa' tutelera' i propri diritti a termine di legge.

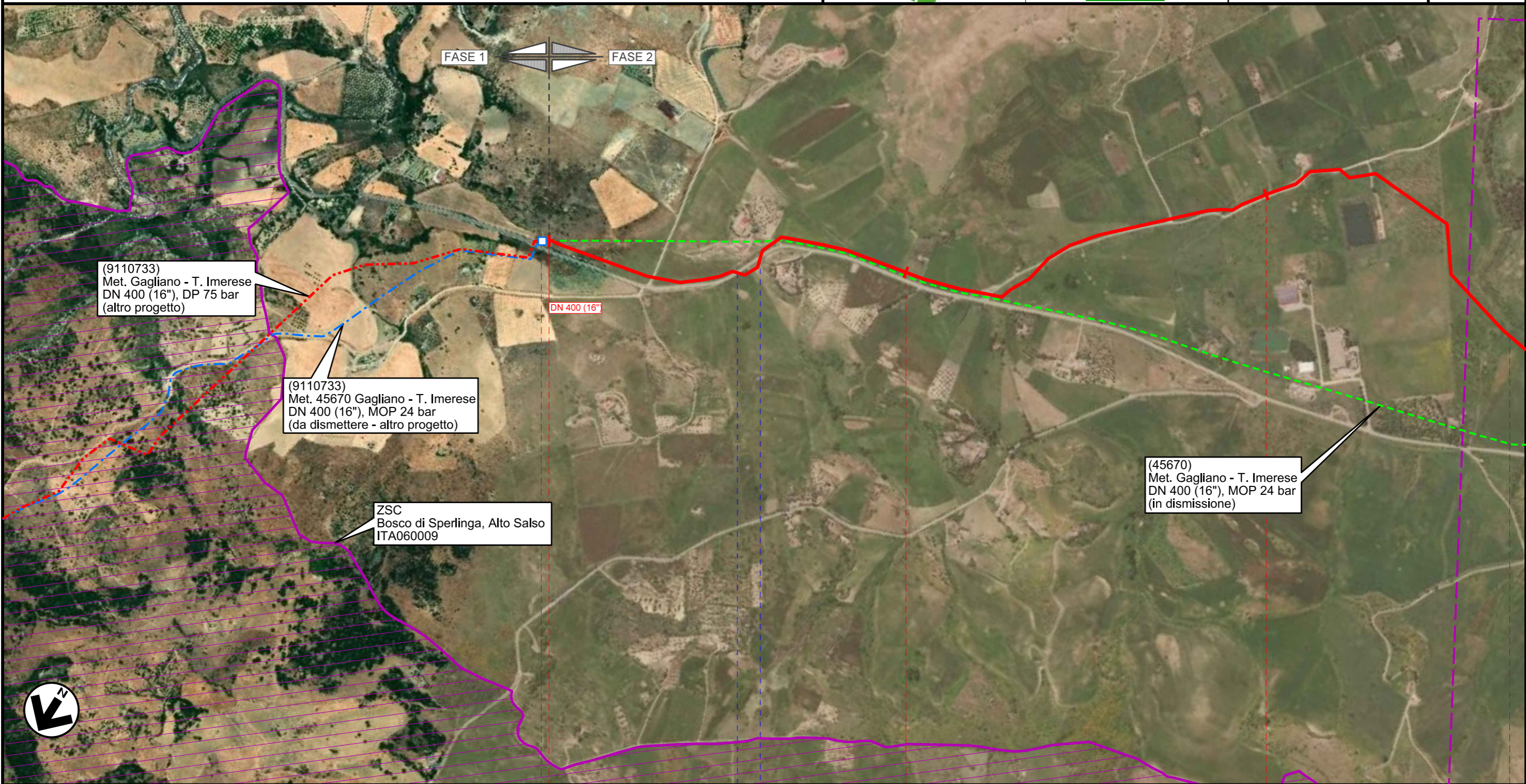

(9110733)
Met. Gagliano - T. Imerese
DN 400 (16"), DP 75 bar
(altro progetto)

(9110733)
Met. 45670 Gagliano - T. Imerese
DN 400 (16"), MOP 24 bar
(da dismettere - altro progetto)

ZSC
Bosco di Sperlinga, Alto Salso
ITA060009

(45670)
Met. Gagliano - T. Imerese
DN 400 (16"), MOP 24 bar
(in dismissione)

0+000

1

2

NICOSIA
ENNA

SPERLINGA

45670/5.2
Km 0+000

S.P. n.19

INTERVENTO 1: 9315 m

Rifacimento Metanodotto Gagliano - T. Imerese

DN 400 (16") / DN 300 (12"), DP 75 bar

AEROFOTOGRAMMETRIA CON AREE NATURA 2000

00	18/03/2020	EMISSIONE	CRISTOFARO	ANTOGNOLI	PEDINI	Foglio 3 di 20
INDICE	DATA	R E V I S I O N I	ELABORATO	VERIFICATO	APPROVATO	
						Dis. PG-AFSZ-131
						Comm. NR /19188
						Scala 1:10000

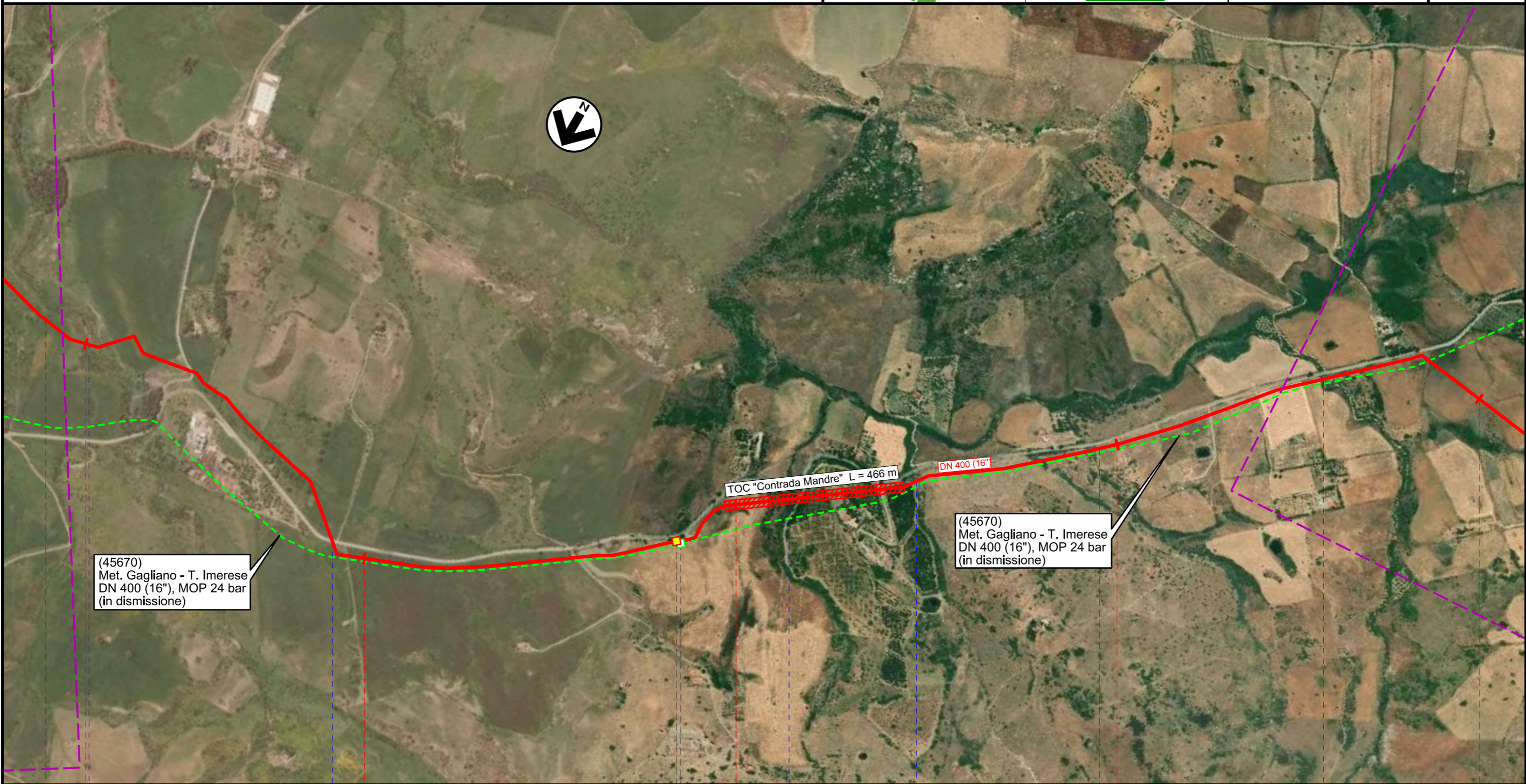

Il presente disegno e' di proprieta' aziendale - La Societa' tutelera' i propri diritti a termine di legge.

3	4	5	6	7
NICOSIA	SPERLINGA		NICOSIA	
		ENNA		
PIL Loc. Masseria S.Silvestro Km 4+805		45670/6.1		
Vallone Intronata	S.P. n.19	Fosso senza nome	Fosso senza nome	Torrente Erbe Bianche
INTERVENTO 1: 9315 m				

Rifacimento Metanodotto Gagliano - T. Imerese

DN 400 (16") / DN 300 (12"), DP 75 bar

AEROFOTOGRAMMETRIA CON AREE NATURA 2000

00	18/03/2020	EMISSIONE	CRISTOFARO	ANTOGNOLI	PEDINI	Foglio 4 di 20 Scala 1:10000
INDICE	DATA	R E V I S I O N I	ELABORATO	VERIFICATO	APPROVATO	
 			Dis. PG-AFSZ-131			Comm. NR /19188

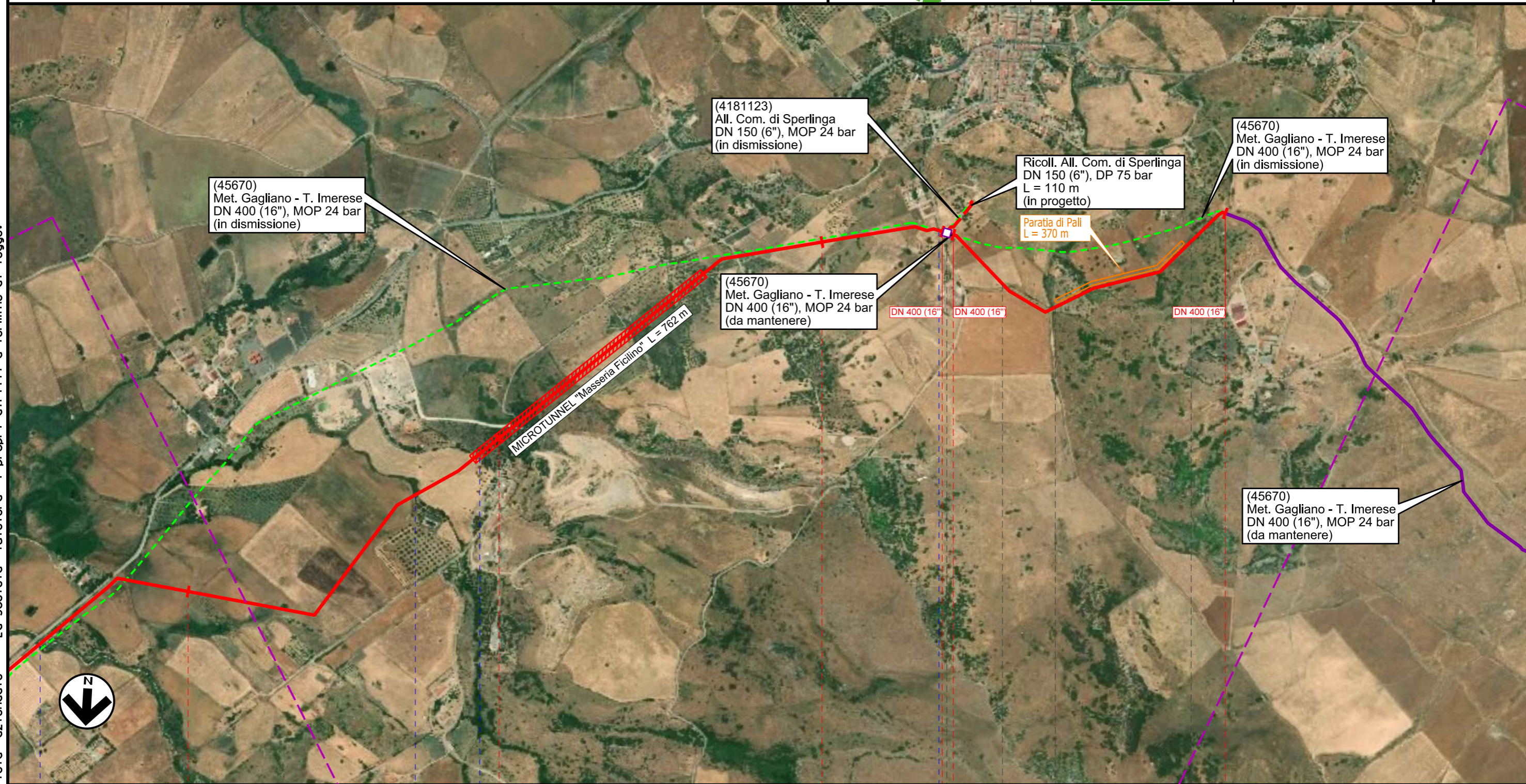

Il presente disegno e' di proprieta' aziendale - La Societa' tutelera' i propri diritti a termine di legge.

7	8	9	9+315	0+000	0+855
NICOSIA			GANGI	NICOSIA	GANGI
ENNA			PALERMO	ENNA	PALERMO
●	●	●	●	●	●
Torrente Erbe Bianche	Torrente Ficilino	Strada	Str. Comunale		
INTERVENTO 1: 9315 m			INTERVENTO 2: 855 m		
			Intervento 1a: 29 m		Intervento 2a: 2350 m

Rifacimento Metanodotto Gagliano - T. Imerese

DN 400 (16") / DN 300 (12"), DP 75 bar

AEROFOTOGRAMMETRIA CON AREE NATURA 2000

00	18/03/2020	EMISSIONE	CRISTOFARO	ANTOGNOLI	PEDINI	Foglio
INDICE	DATA	R E V I S I O N I	ELABORATO	VERIFICATO	APPROVATO	5
snam			Enereco			di 20
			Dis. PG-AFSZ-131			Scala
			Comm. NR /19188			1:10000

Il presente disegno e' di proprieta' aziendale - La Societa' tutelera' i propri diritti a termine di legge.

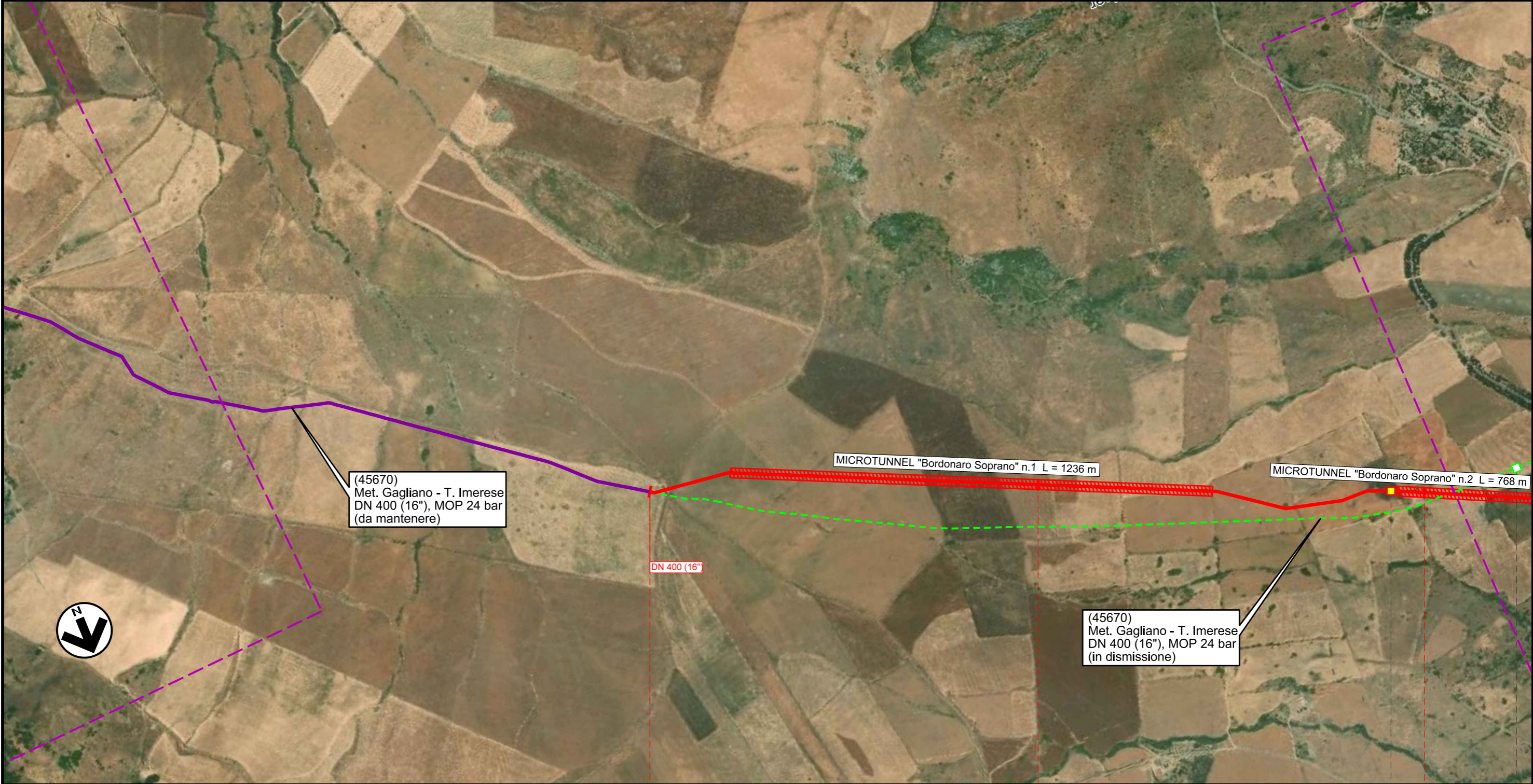

(45670)
Met. Gagliano - T. Imerese
DN 400 (16"), MOP 24 bar
(da mantenere)

MICROTUNNEL "Bordonaro Soprano" n.1 L = 1236 m

MICROTUNNEL "Bordonaro Soprano" n.2 L = 768 m

DN 400 (16")

(45670)
Met. Gagliano - T. Imerese
DN 400 (16"), MOP 24 bar
(in dismissione)



0+000

1

2

GANGI
PALERMO

◀ P1L Loc. Bordonaro Soprano
Km 14+464 ▶

45670/7.1



Rifacimento Metanodotto Gagliano - T. Imerese

DN 400 (16") / DN 300 (12"), DP 75 bar

AEROFOTOGRAMMETRIA CON AREE NATURA 2000

00	18/03/2020	EMISSIONE	CRISTOFARO	ANTOGNOLI	PEDINI	Foglio 6 di 20
INDICE	DATA	R E V I S I O N I	ELABORATO	VERIFICATO	APPROVATO	
						Dis. PG-AFSZ-131
						Comm. NR /19188
						Scala 1:10000

Il presente disegno e' di proprieta' aziendale - La Societa' tutelera' i propri diritti a termine di legge.

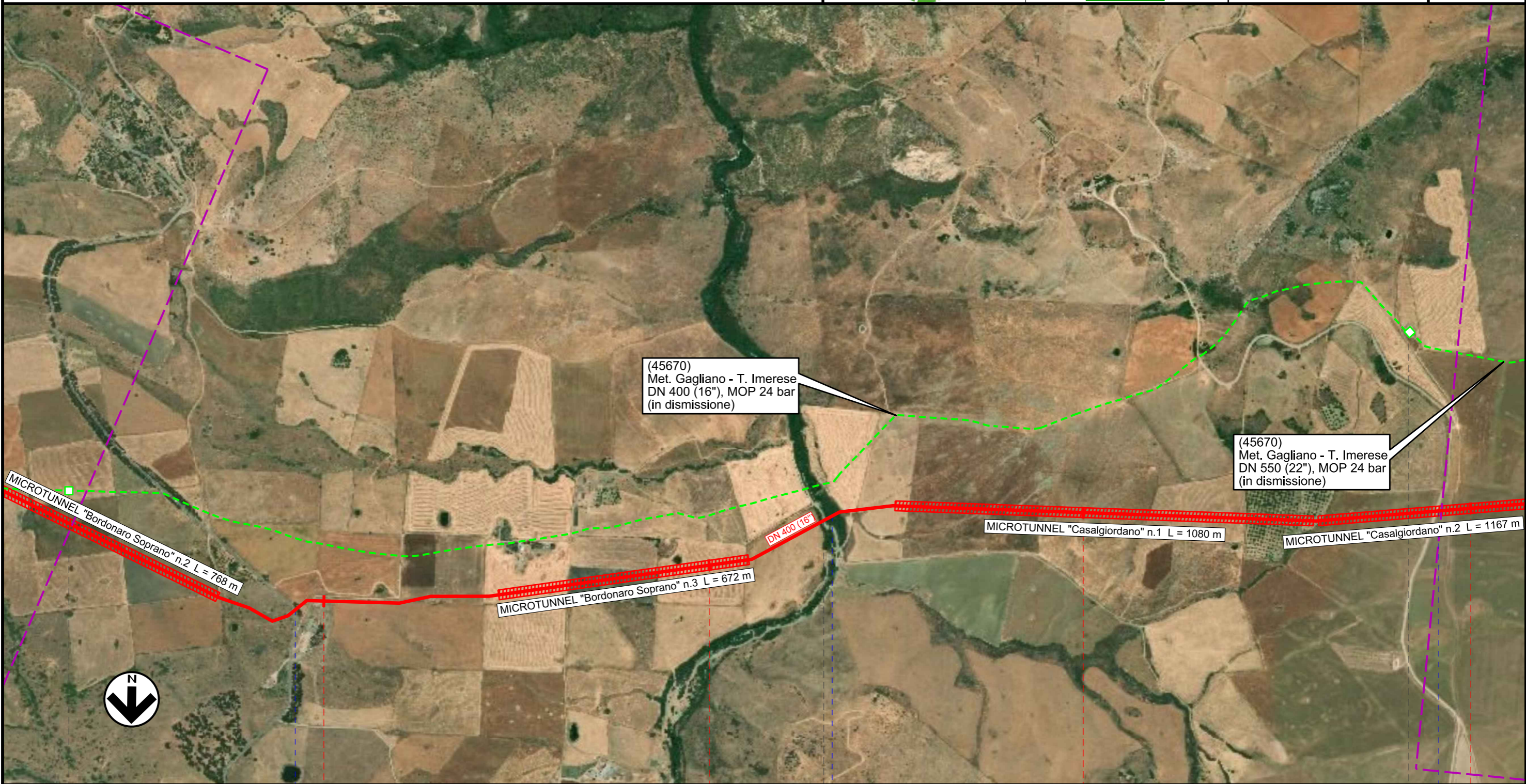

3 GANGI 4 PALERMO 5 BLUFI 6 ALIMENA

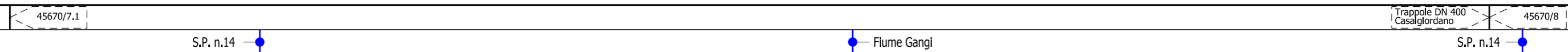

INTERVENTO 3: 8370 m

Rifacimento Metanodotto Gagliano - T. Imerese

DN 400 (16") / DN 300 (12"), DP 75 bar

AEROFOTOGRAMMETRIA CON AREE NATURA 2000

00	18/03/2020	EMISSIONE	CRISTOFARO	ANTOGNOLI	PEDINI	Foglio 7 di 20
INDICE	DATA	R E V I S I O N I	ELABORATO	VERIFICATO	APPROVATO	
 			Dis. PG-AFSZ-131		Scala 1:10000	
			Comm. NR /19188			

Il presente disegno e' di proprieta' aziendale - La Societa' tutelera' i propri diritti a termine di legge.

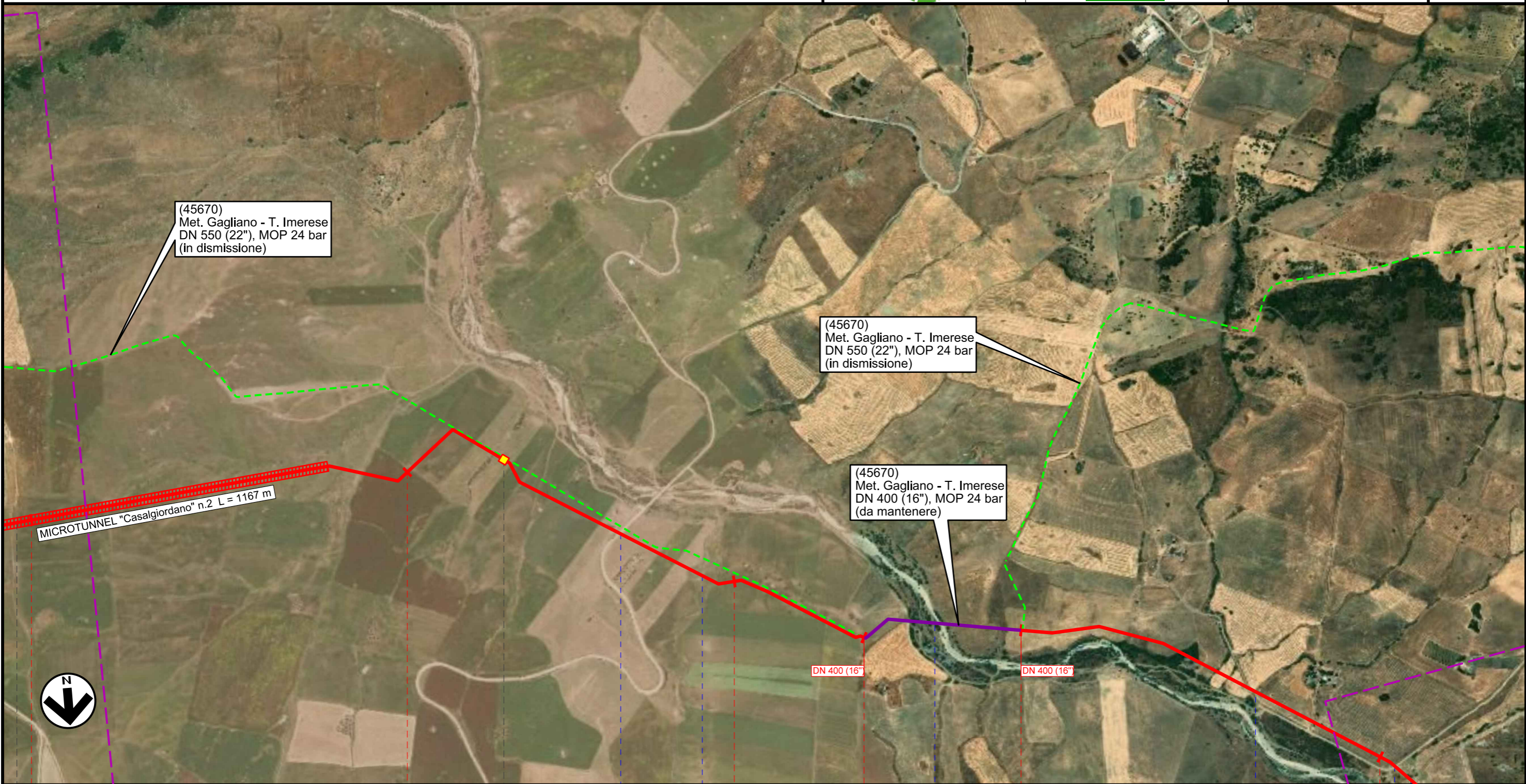

(45670)
Met. Gagliano - T. Imerese
DN 550 (22"), MOP 24 bar
(in dismissione)

(45670)
Met. Gagliano - T. Imerese
DN 550 (22"), MOP 24 bar
(in dismissione)

(45670)
Met. Gagliano - T. Imerese
DN 400 (16"), MOP 24 bar
(da mantenere)

MICROTUNNEL "Casalgiordano" n.2 L = 1167 m

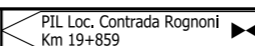

6	7	8	8+370	0+000	1
BLUFI	ALIMENA			BOMPIETRO	
PALERMO					
					
Strada Comunale		Torrente Scacciaferro	Fiume Salso	Str. Comunale	Str. Comunale - Torrente Vaccarizzo
INTERVENTO 3: 8370 m			Intervento 3a: 425 m	INTERVENTO 4: 15595 m	

Rifacimento Metanodotto Gagliano - T. Imerese

DN 400 (16") / DN 300 (12"), DP 75 bar

AEROFOTOGRAMMETRIA CON AREE NATURA 2000

00	18/03/2020	EMISSIONE	CRISTOFARO	ANTOGNOLI	PEDINI	Foglio
INDICE	DATA	R E V I S I O N I	ELABORATO	VERIFICATO	APPROVATO	8
			Dis. PG-AFSZ-131			di 20
			Comm. NR /19188			Scala 1:10000



(45670)
Met. Gagliano - T. Imerese
DN 550 (22"), MOP 24 bar
(in dismissione)

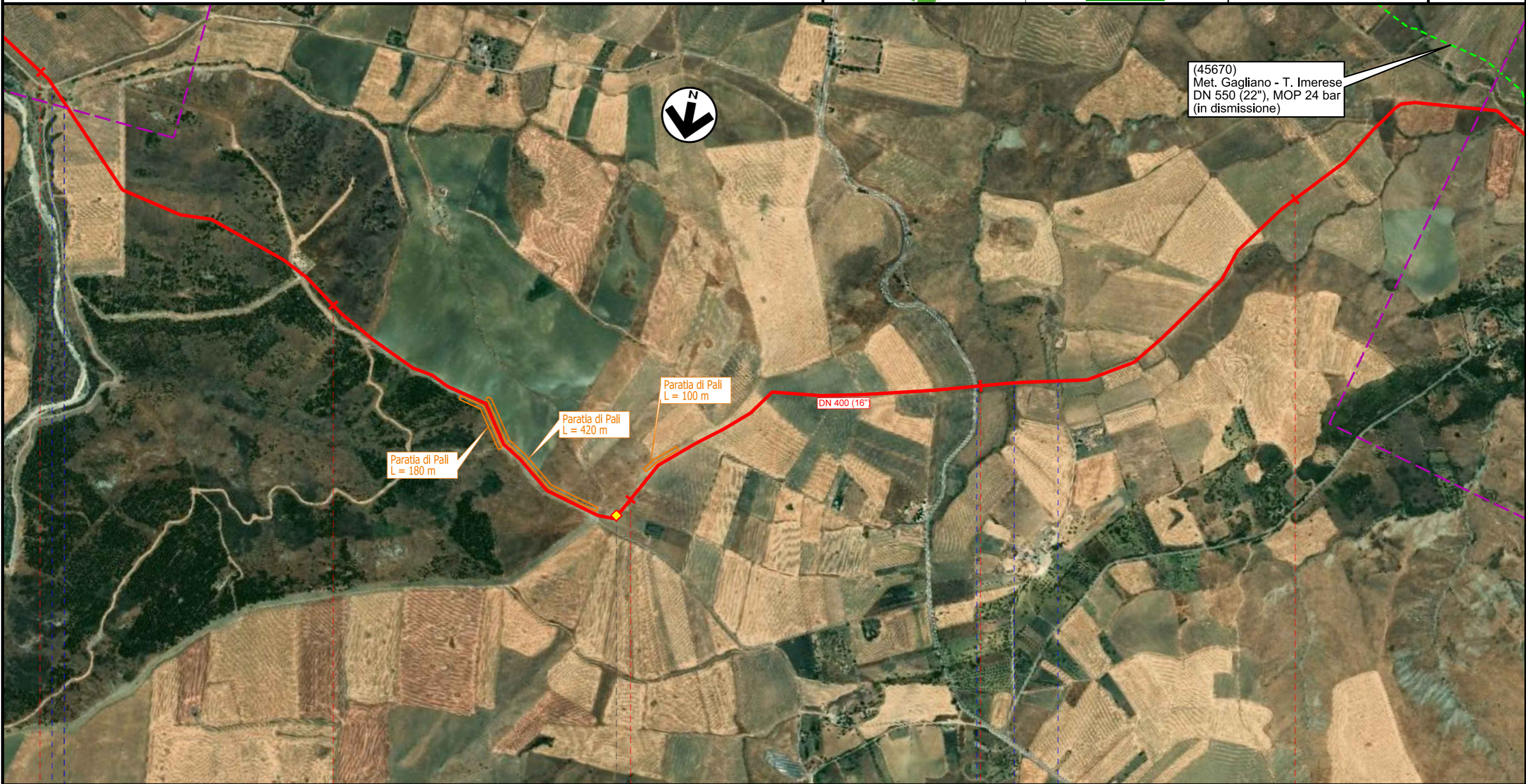

Il presente disegno e' di proprieta' aziendale - La Societa' tutelera' i propri diritti a termine di legge.

1	2	3	4	5
ALIMENA		BOMPIETRO		
PALERMO				
Str. Comunale	PIL Loc. Casazo Pipitone Km 24+289		S.S. n.290	Fosso senza nome
Torrente Vaccarizzo				Str. Comunale
INTERVENTO 4: 15595 m				

Rifacimento Metanodotto Gagliano - T. Imerese



DN 400 (16") / DN 300 (12"), DP 75 bar

AEROFOTOGRAMMETRIA CON AREE NATURA 2000

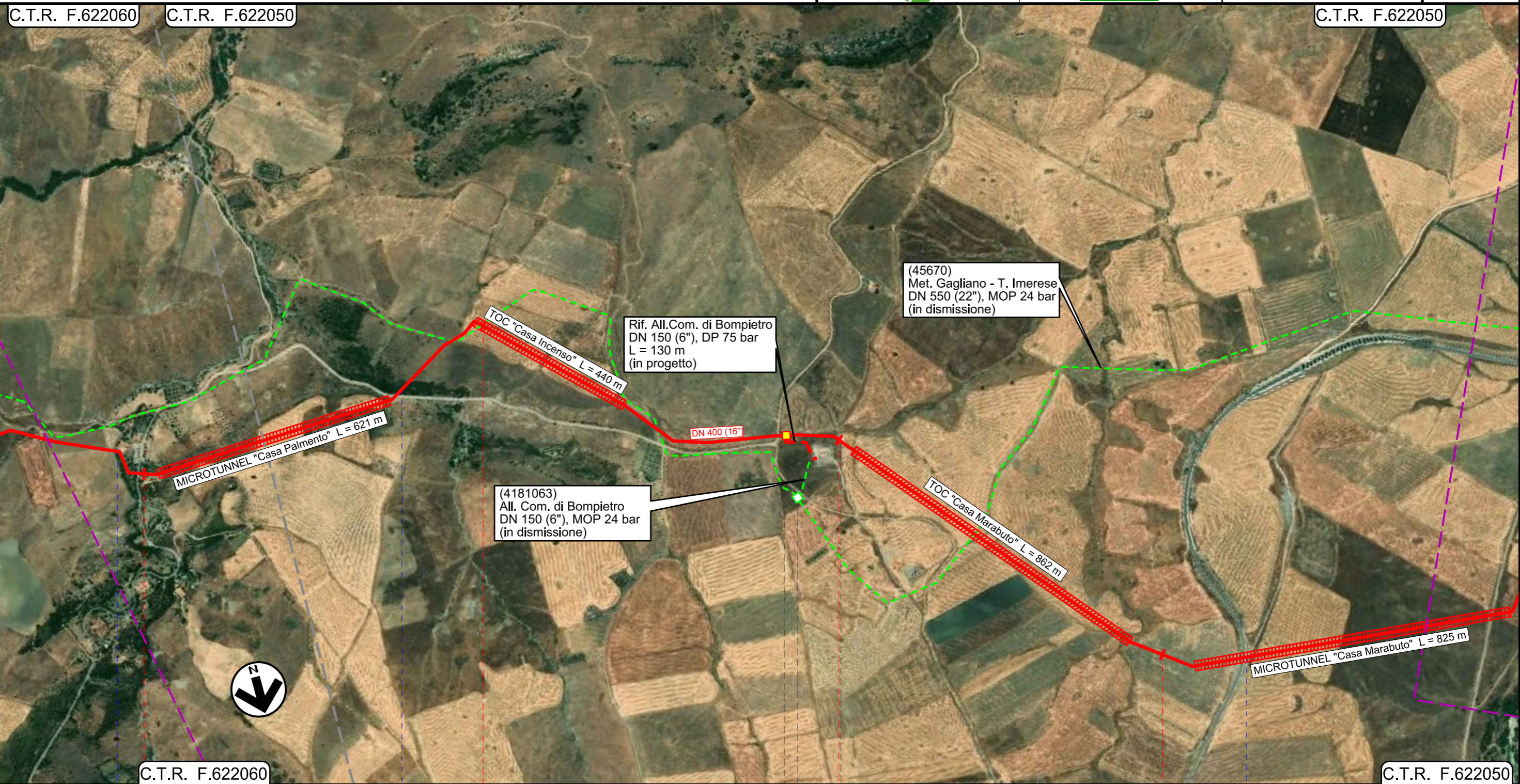
00	18/03/2020	EMISSIONE	CRISTOFARO	ANTOGNOLI	PEDINI	Foglio 9 di 20
INDICE	DATA	REVISIONI	ELABORATO	VERIFICATO	APPROVATO	
 			Dis. PG-AFSZ-131		Scala 1:10000	
			Comm. NR /19188			



Il presente disegno e' di proprieta' aziendale - La Societa' tutelera' i propri diritti a termine di legge.

6	7	8	9
BOMPIETRO		PALERMO	BLUFI
 Fosso senza nome		 Rio Sagneferi	 S.P. n.138
INTERVENTO 4: 15595 m			

Rifacimento Metanodotto Gagliano - T. Imerese

DN 400 (16") / DN 300 (12"), DP 75 bar

AEROFOTOGRAMMETRIA CON AREE NATURA 2000

00	18/03/2020	EMISSIONE	CRISTOFARO	ANTOGNOLI	PEDINI	Foglio	10
INDICE	DATA	REVISIONI	ELABORATO	VERIFICATO	APPROVATO	di	20
						Dis.	PG-AFSZ-131
						Comm.	NR /19188
						Scala	1:10000



C.T.R. F.622050

C.T.R. F.622050

Il presente disegno e' di proprieta' aziendale - La Societa' tutelera' i propri diritti a termine di legge.

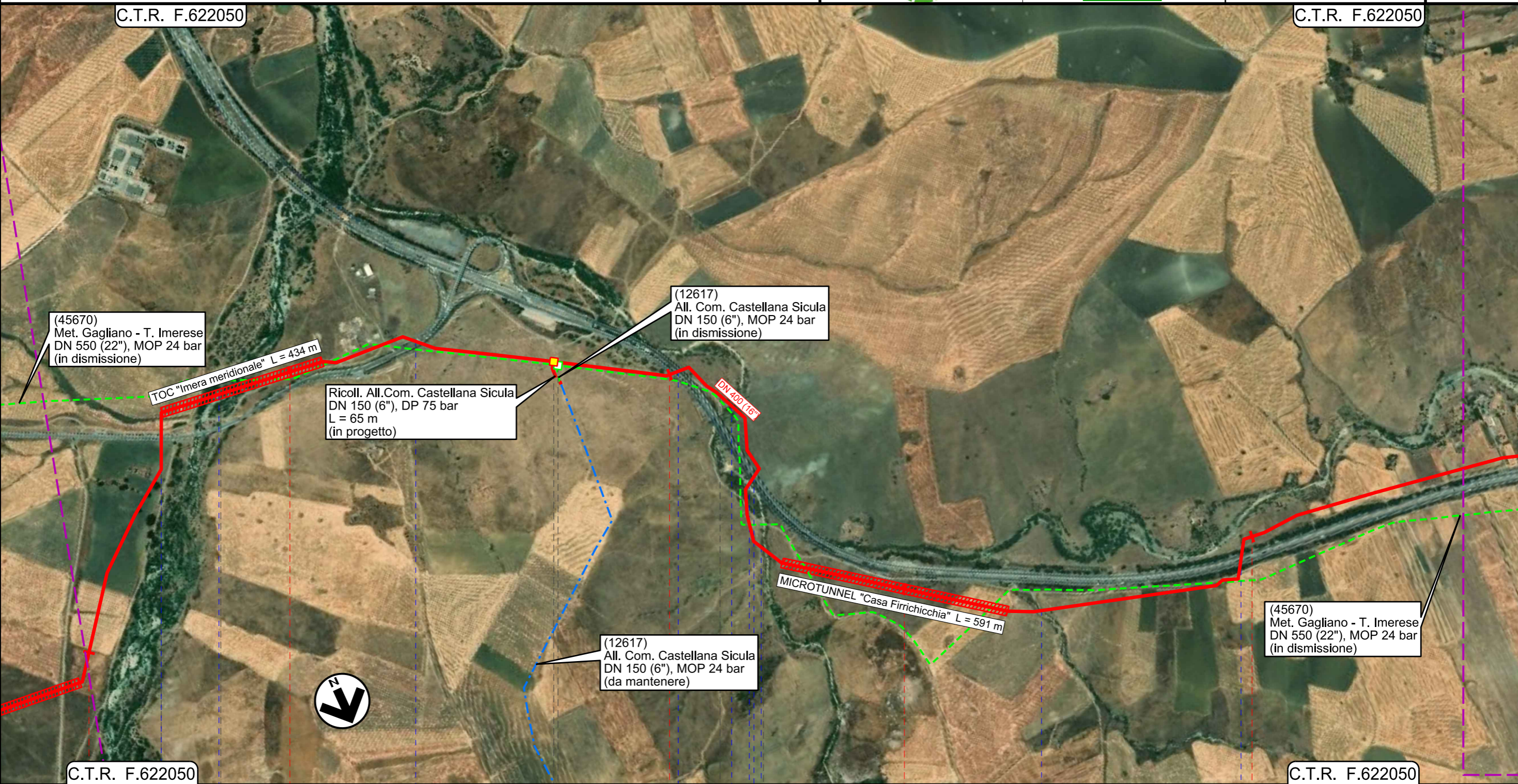

10	11	12	13	14
BLUFI	RESUTTANO	PETRALIA SOTTANA	CASTELLANA SICULA	POLIZZI GENEROSA
PALERMO	CALTANISSETTA		PALERMO	
S.P. n.138	Fiume Imera meridionale	S.P. n.138	Vallone S.Giorgio	Fosso S. Giuliano
			Vallone S.Giorgio	A.19
INTERVENTO 4: 15595 m				

Rifacimento Metanodotto Gagliano - T. Imerese

DN 400 (16") / DN 300 (12"), DP 75 bar

AEROFOTOGRAMMETRIA CON AREE NATURA 2000

00	18/03/2020	EMISSIONE	CRISTOFARO	ANTOGNOLI	PEDINI	Foglio
INDICE	DATA	R E V I S I O N I	ELABORATO	VERIFICATO	APPROVATO	11
Dis. PG-AFSZ-131						di 20
Comm. NR /19188						Scala 1:10000



Il presente disegno e' di proprieta' aziendale - La Societa' tutelera' i propri diritti a termine di legge.

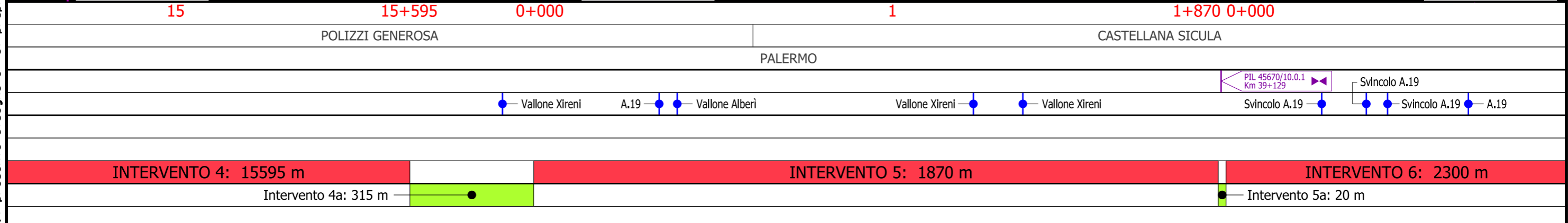
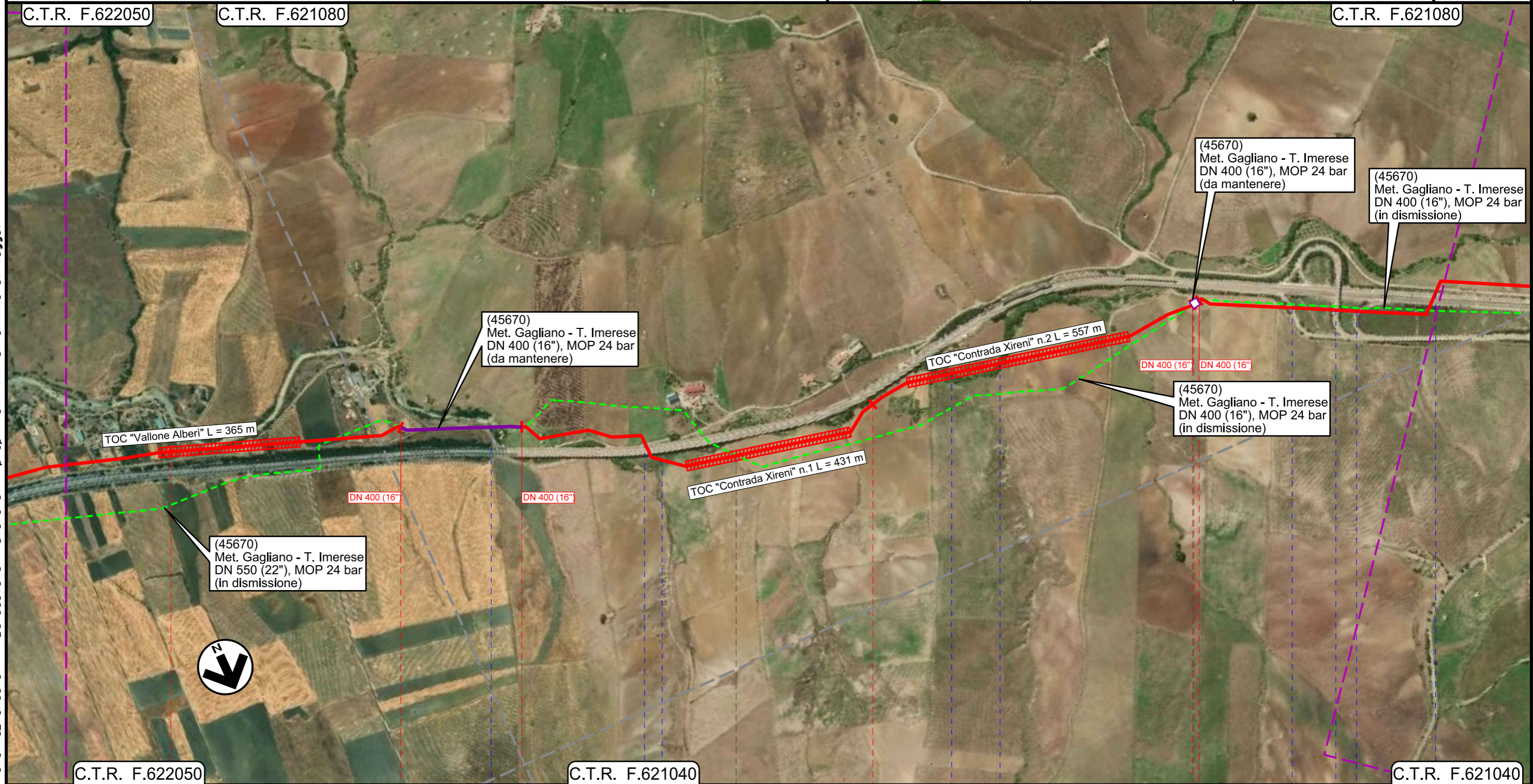

Rifacimento Metanodotto Gagliano - T. Imerese

DN 400 (16") / DN 300 (12"), DP 75 bar

AEROFOTOGRAMMETRIA CON AREE NATURA 2000

00	18/03/2020	EMISSIONE	CRISTOFARO	ANTOGNOLI	PEDINI	Foglio
INDICE	DATA	R E V I S I O N I	ELABORATO	VERIFICATO	APPROVATO	12
 						di 20
Dis. PG-AFSZ-131						Scala
Comm. NR /19188						1:10000

Il presente disegno e' di proprieta' aziendale - La Societa' tutelera' i propri diritti a termine di legge.

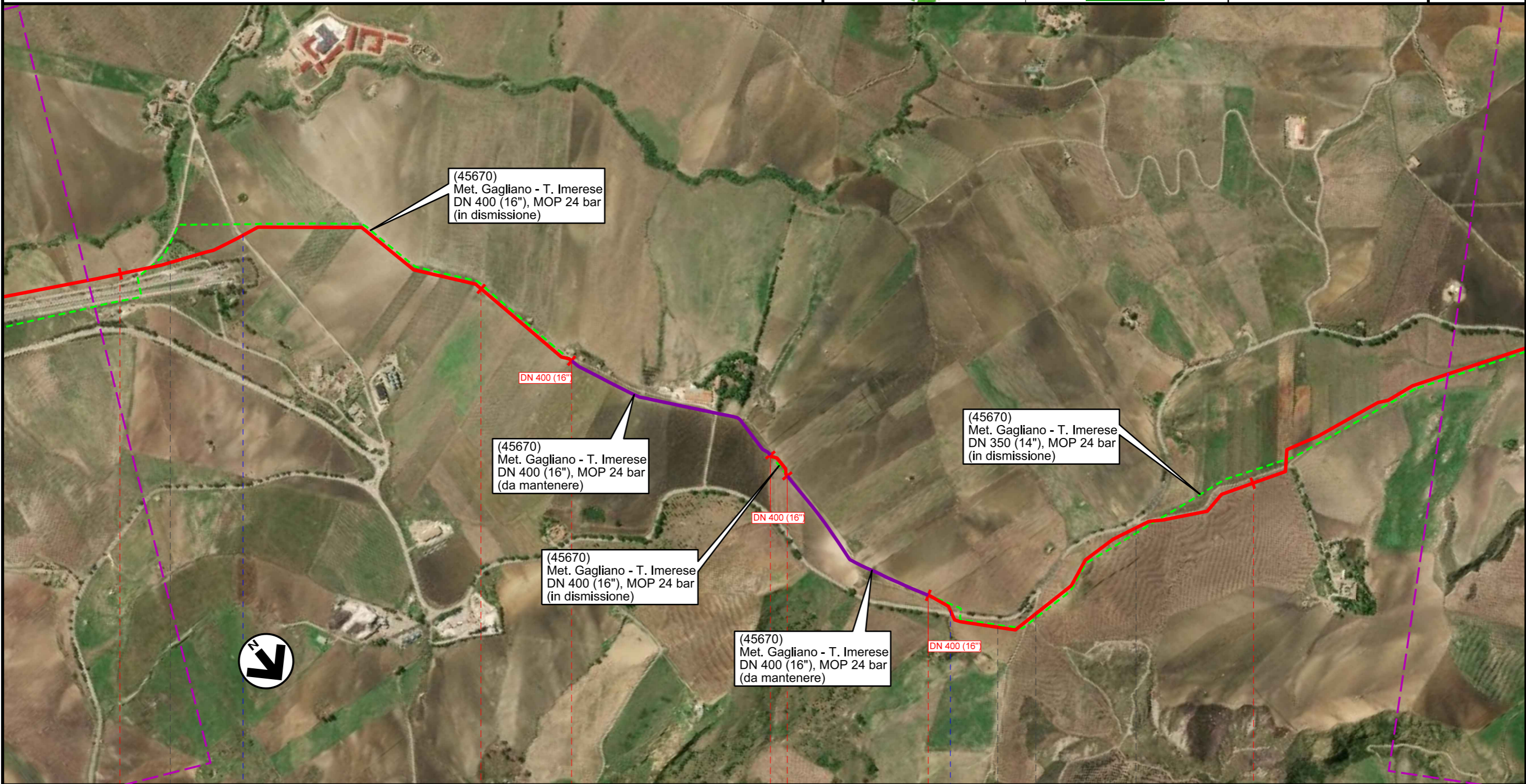

(45670)
Met. Gagliano - T. Imerese
DN 400 (16"), MOP 24 bar
(in dismissione)

(45670)
Met. Gagliano - T. Imerese
DN 400 (16"), MOP 24 bar
(da mantenere)

(45670)
Met. Gagliano - T. Imerese
DN 400 (16"), MOP 24 bar
(in dismissione)

(45670)
Met. Gagliano - T. Imerese
DN 400 (16"), MOP 24 bar
(da mantenere)

(45670)
Met. Gagliano - T. Imerese
DN 350 (14"), MOP 24 bar
(in dismissione)

1 2 2+300 0+000 0+075 0+000 1

CASTELLANA SICULA POLIZZI GENEROSA PALERMO CALTAVUTURO

Strada S.S. n.120

INTERVENTO 6: 2300 m	INTERVENTO 7: 75 m	INTERVENTO 8: 4415 m
	Intervento 6a: 584 m	Intervento 7a: 490 m

Rifacimento Metanodotto Gagliano - T. Imerese

DN 400 (16") / DN 300 (12"), DP 75 bar

AEROFOTOGRAMMETRIA CON AREE NATURA 2000

00	18/03/2020	EMISSIONE	CRISTOFARO	ANTOGNOLI	PEDINI	Foglio	13
INDICE	DATA	R E V I S I O N I	ELABORATO	VERIFICATO	APPROVATO	di	20
						Dis.	PG-AFSZ-131
						Comm.	NR /19188
						Scala	1:10000



Il presente disegno e' di proprieta' aziendale - La Societa' tutelera' i propri diritti a termine di legge.

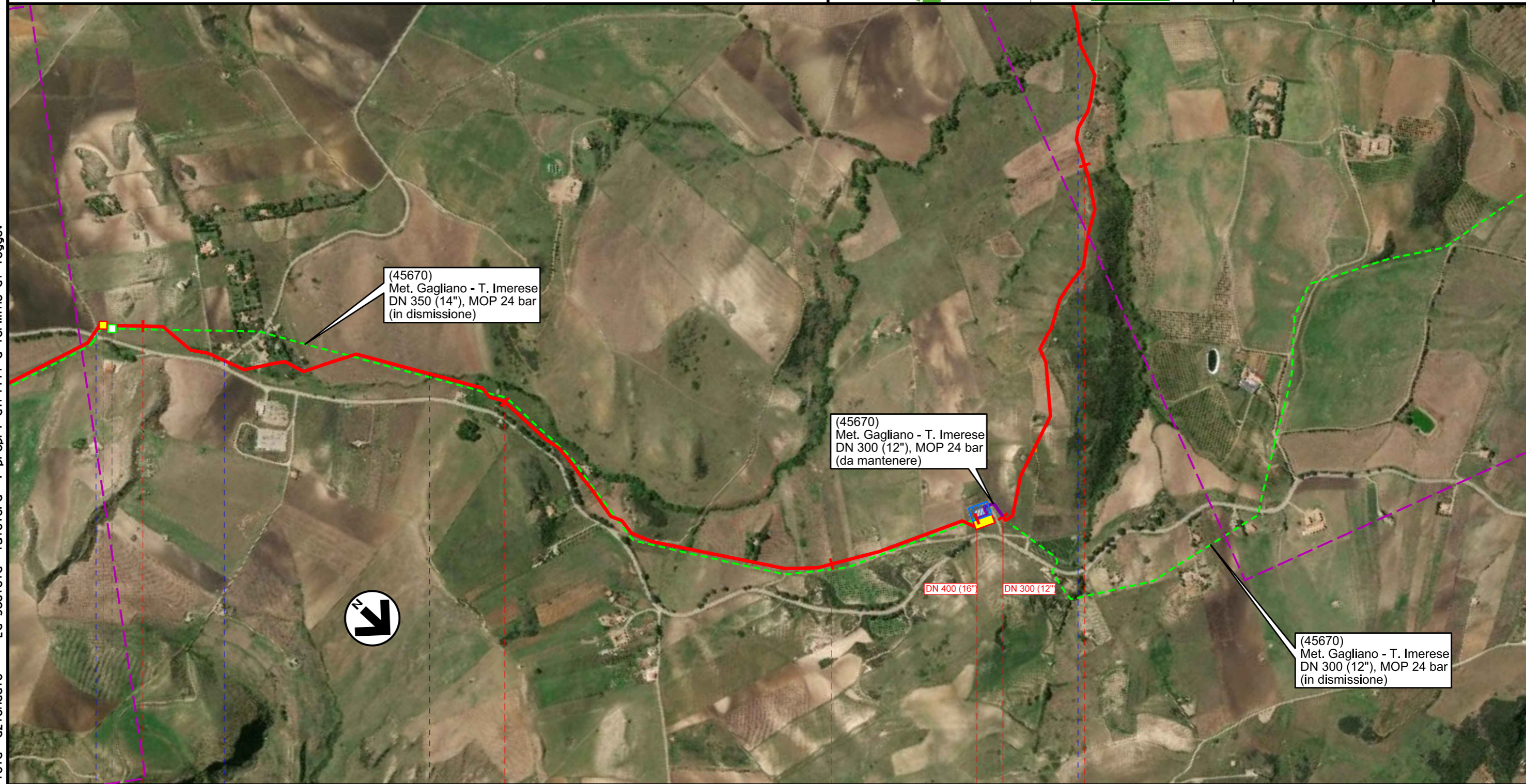

2 3 4 4+415 0+000 1

CALTAVUTURO

PALERMO

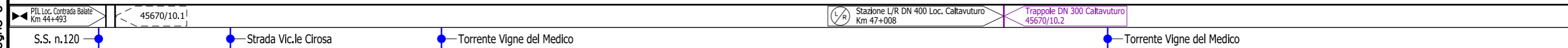

INTERVENTO 8: 4415 m

INTERVENTO 9: 14015 m

Intervento 8a: 120 m

Rifacimento Metanodotto Gagliano - T. Imerese

DN 400 (16") / DN 300 (12"), DP 75 bar

AEROFOTOGRAMMETRIA CON AREE NATURA 2000

00	18/03/2020	EMISSIONE	CRISTOFARO	ANTOGNOLI	PEDINI	Foglio
INDICE	DATA	R E V I S I O N I	ELABORATO	VERIFICATO	APPROVATO	14
 			Dis. PG-AFSZ-131			di 20
			Comm. NR /19188			Scala 1:10000

Il presente disegno e' di proprieta' aziendale - La Societa' tutelera' i propri diritti a termine di legge.

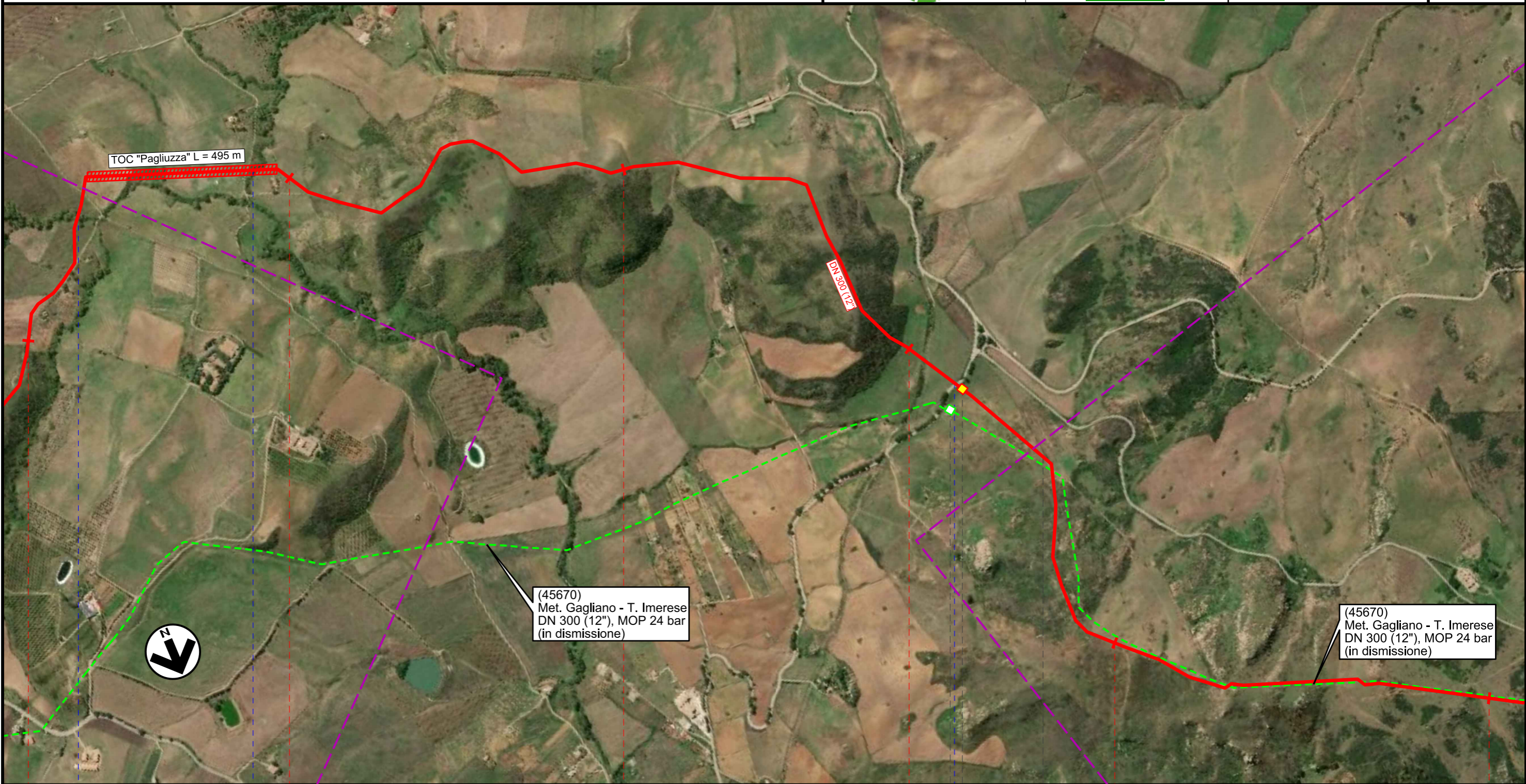

1 2 3 4 5 6

CALTAVUTURO

SCLAFANI BAGNI

PALERMO

● Torrente Vigne del Medico ● Fosso senza nome

● S.P. n.8

45670/11.1 P/L Loc. Gurgò Brignoli Km 51+303

INTERVENTO 9: 14015 m

Rifacimento Metanodotto Gagliano - T. Imerese

DN 400 (16") / DN 300 (12"), DP 75 bar

AEROFOTOGRAMMETRIA CON AREE NATURA 2000

00	18/03/2020	EMISSIONE	CRISTOFARO	ANTOGNOLI	PEDINI	Foglio
INDICE	DATA	R E V I S I O N I	ELABORATO	VERIFICATO	APPROVATO	15
			Dis. PG-AFSZ-131			di 20
			Comm. NR /19188			Scala 1:10000



Il presente disegno e' di proprieta' aziendale - La Societa' tutelera' i propri diritti a termine di legge.

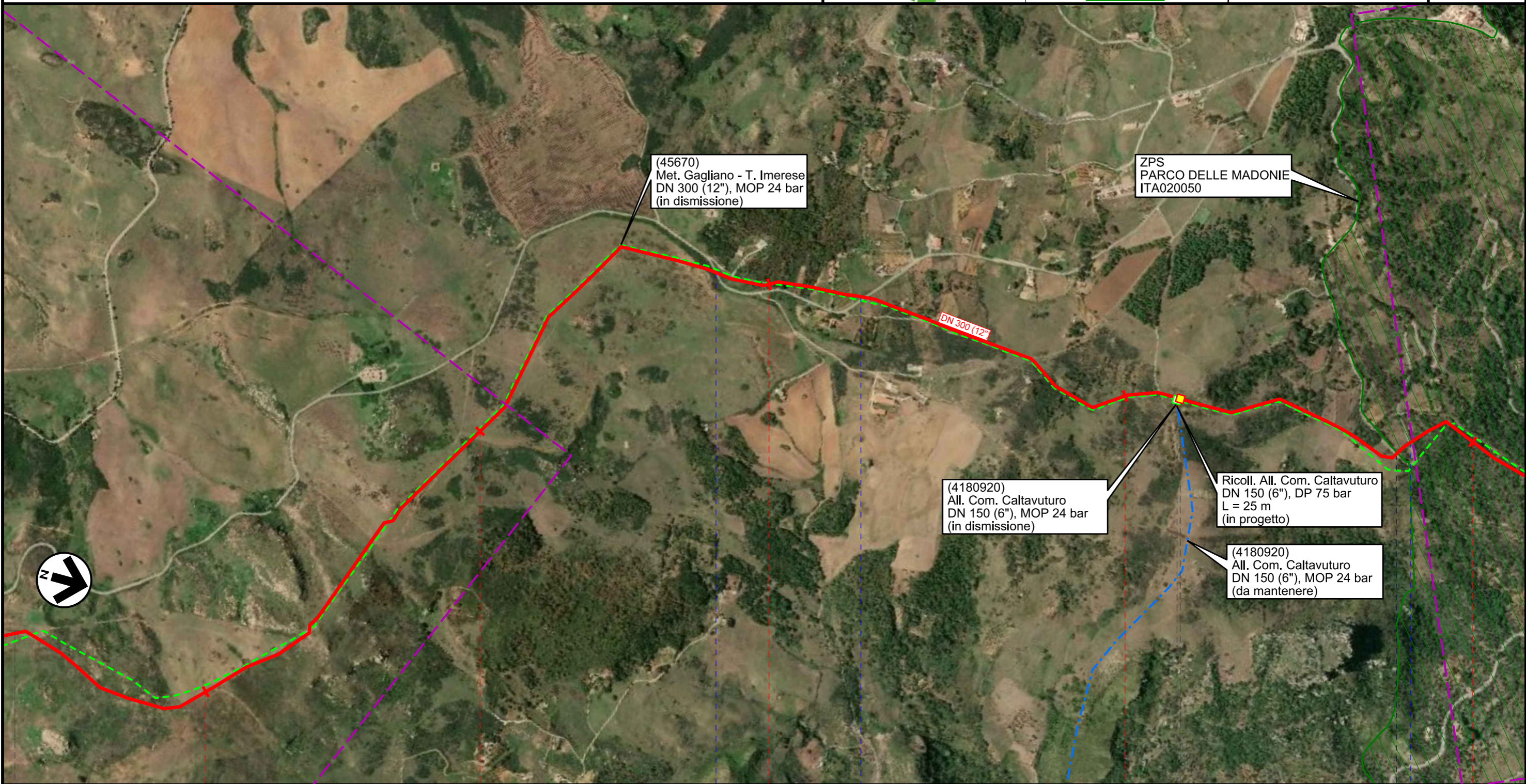

5 6 7 8 9

● CALTAVUTURO SCLAFANI BAGNI PALERMO

45670/12 4180920/1 PIDI Loc. Contrada Mintima Km 55+278

S.P. n.58 S.P. n.58 S.P. n.58 S.P. n.58

INTERVENTO 9: 14015 m

Rifacimento Metanodotto Gagliano - T. Imerese

DN 400 (16") / DN 300 (12"), DP 75 bar

AEROFOTOGRAMMETRIA CON AREE NATURA 2000

00	18/03/2020	EMISSIONE	CRISTOFARO	ANTOGNOLI	PEDINI	Foglio	16
INDICE	DATA	R E V I S I O N I	ELABORATO	VERIFICATO	APPROVATO	di	20
						Dis.	PG-AFSZ-131
						Comm.	NR /19188
						Scala	1:10000

Il presente disegno e' di proprieta' aziendale - La Societa' tutelera' i propri diritti a termine di legge.

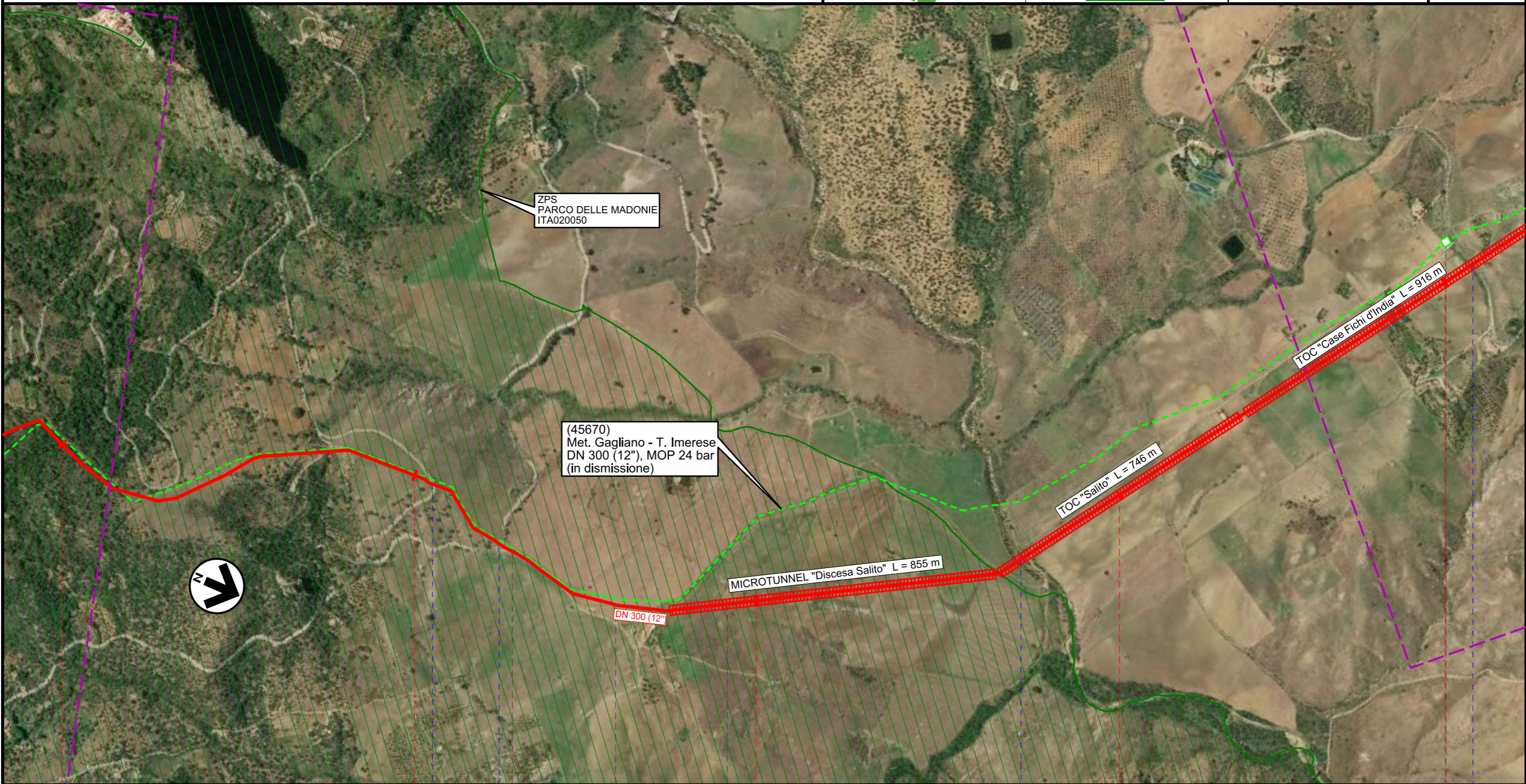

9	10	11	12	13
SCLAFANI BAGNI	CALTAVUTURO	SCLAFANI BAGNI	CALTAVUTURO	SCLAFANI BAGNI
PALERMO				
S.P. n.58		S.S. n.120		Torrente Salito
				S.S. n.120
INTERVENTO 9: 14015 m				

Rifacimento Metanodotto Gagliano - T. Imerese

DN 400 (16") / DN 300 (12"), DP 75 bar

AEROFOTOGRAMMETRIA CON AREE NATURA 2000

00	18/03/2020	EMISSIONE	CRISTOFARO	ANTOGLIOLI	PEDINI	Foglio
INDICE	DATA	R E V I S I O N I	ELABORATO	VERIFICATO	APPROVATO	17
		Dis. PG-AFSZ-131				di 20
		Comm. NR /19188				Scala 1:10000



Il presente disegno e' di proprieta' aziendale - La Societa' tutelera' i propri diritti a termine di legge.

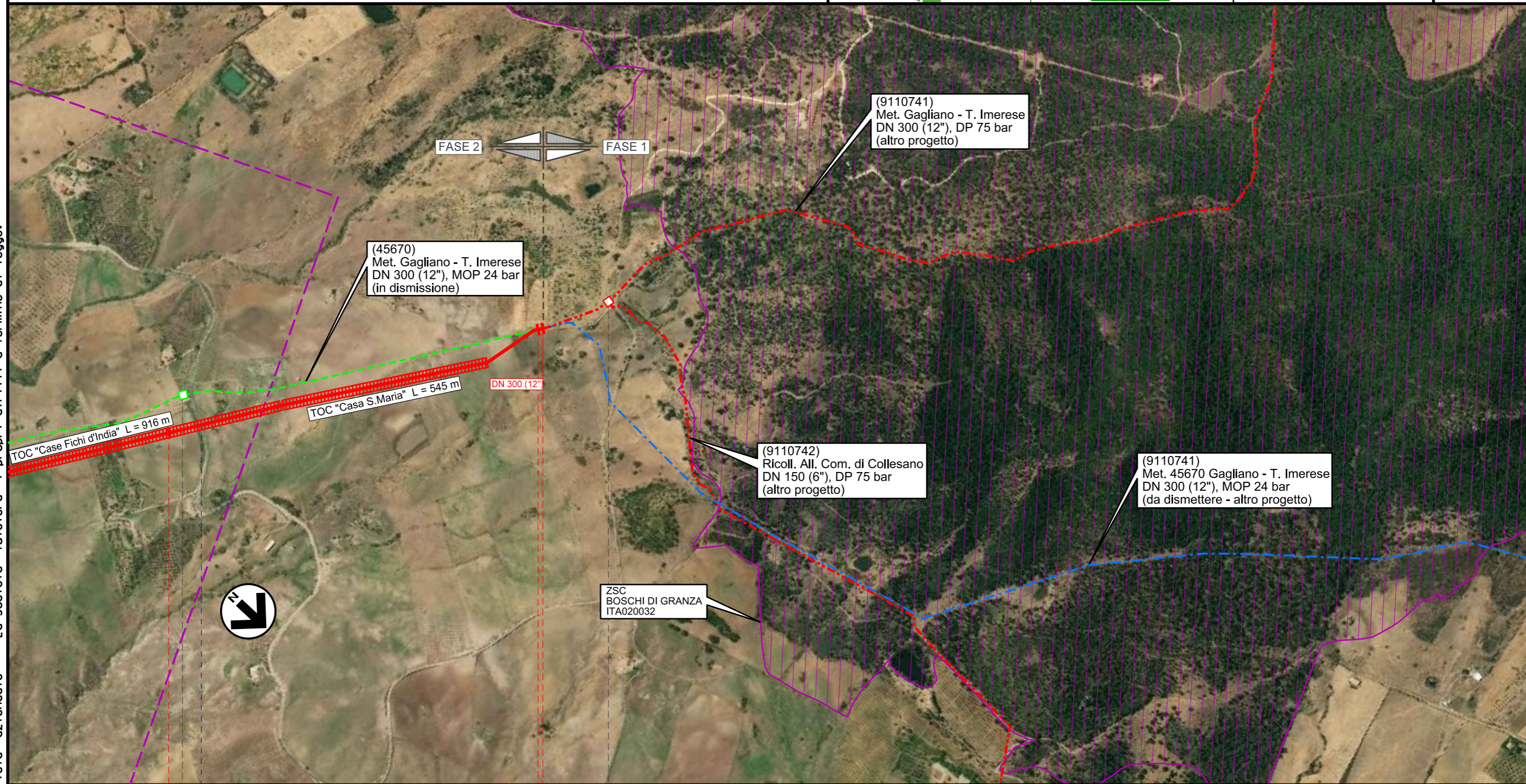

(9110741)
Met. Gagliano - T. Imerese
DN 300 (12"), DP 75 bar
(altro progetto)

(45670)
Met. Gagliano - T. Imerese
DN 300 (12"), MOP 24 bar
(in dismissione)

(9110742)
Ricoll. All. Com. di Collesano
DN 150 (6"), DP 75 bar
(altro progetto)

(9110741)
Met. 45670 Gagliano - T. Imerese
DN 300 (12"), MOP 24 bar
(da dismettere - altro progetto)

ZSC
BOSCHI DI GRANZA
ITA020032



13 14 14+015

SCLAFANI BAGNI

PALERMO

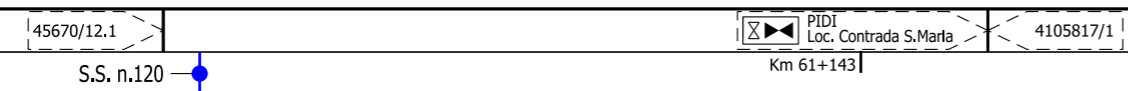

INTERVENTO 9: 14015 m

Rifacimento Metanodotto Gagliano - T. Imerese

DN 400 (16") / DN 300 (12"), DP 75 bar

AEROFOTOGRAMMETRIA CON AREE NATURA 2000

00	18/03/2020	EMISSIONE	CRISTOFARO	ANTOGNOLI	PEDINI	Foglio	18
INDICE	DATA	REVISIONI	ELABORATO	VERIFICATO	APPROVATO	di	20
			Dis. PG-AFSZ-131			Scala	1:10000
			Comm. NR /19188				



Il presente disegno e' di proprieta' aziendale - La Societa' tutelera' i propri diritti a termine di legge.

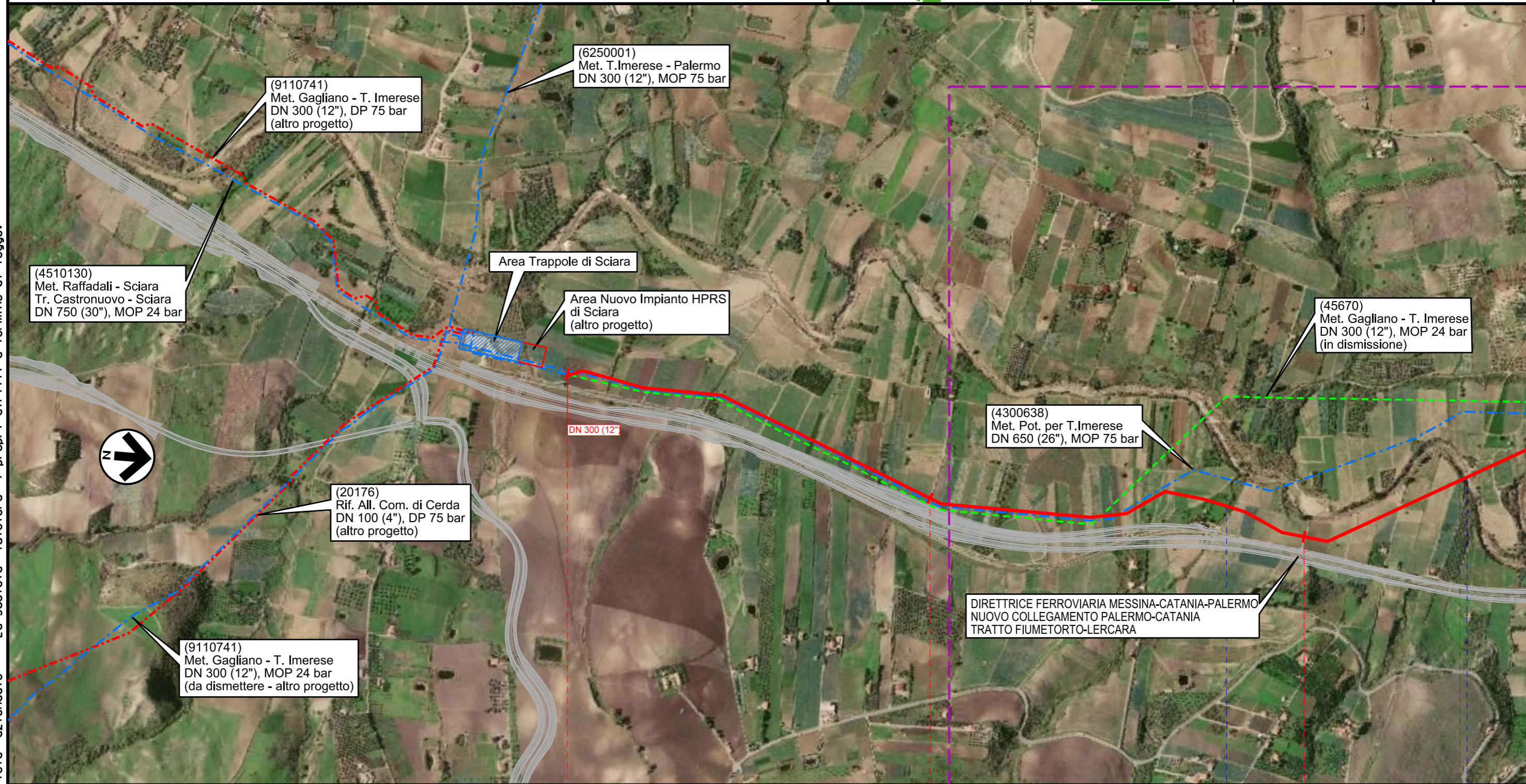

0+000

1

2

PALERMO		TERMINI IMERESE	SCIARA
		Vallone Ponte Ferduso	Fiume Torto
INTERVENTO 10: 3640 m			

Rifacimento Metanodotto Gagliano - T. Imerese

DN 400 (16") / DN 300 (12"), DP 75 bar

AEROFOTOGRAMMETRIA CON AREE NATURA 2000

00	18/03/2020	EMISSIONE	CRISTOFARO	ANTOGNOLI	PEDINI	Foglio
INDICE	DATA	R E V I S I O N I	ELABORATO	VERIFICATO	APPROVATO	19
			Dis. PG-AFSZ-131			di 20
			Comm. NR /19188			Scala 1:10000

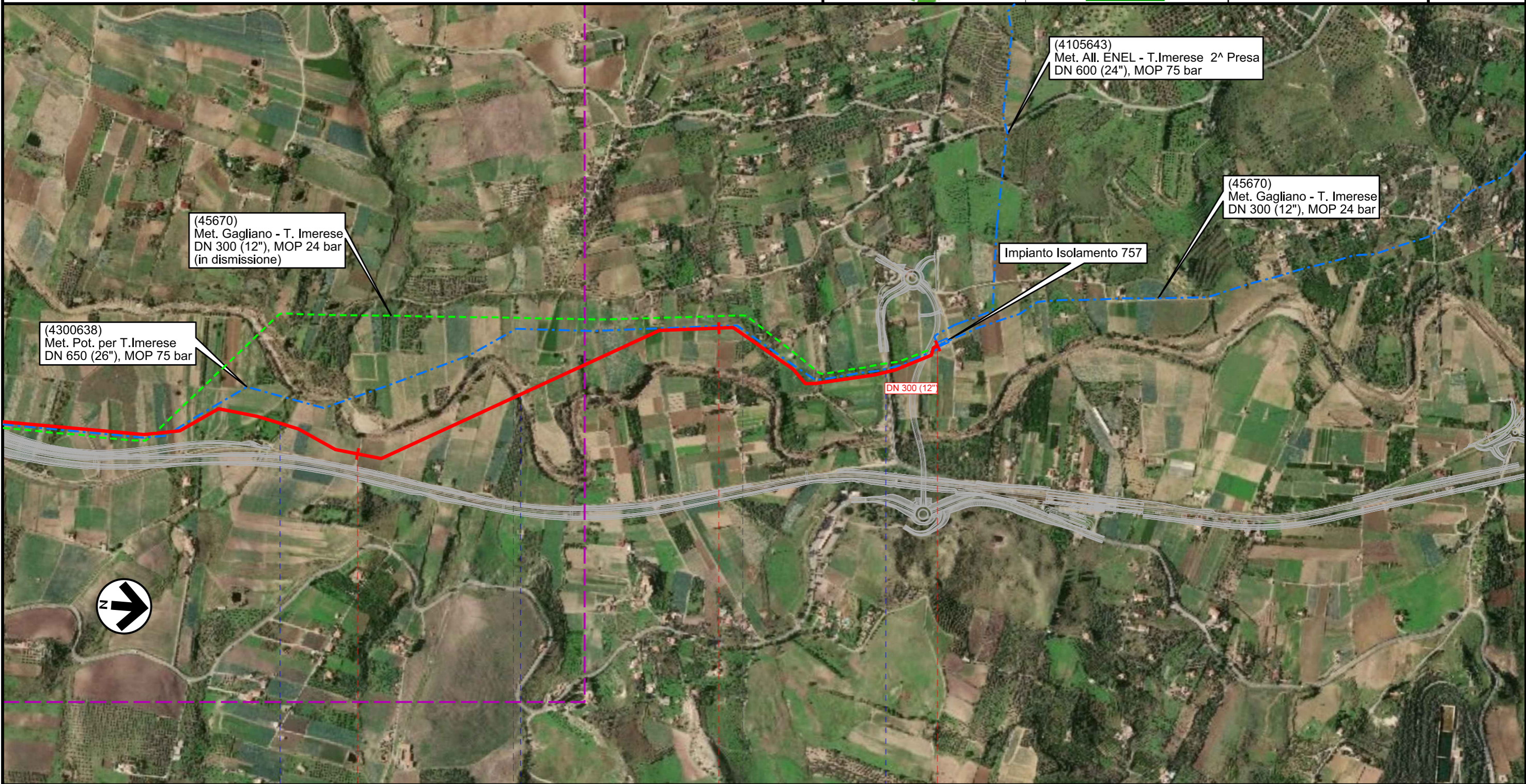

(45670)
Met. Gagliano - T. Imerese
DN 300 (12"), MOP 24 bar
(in dismissione)

(4300638)
Met. Pot. per T.Imerese
DN 650 (26"), MOP 75 bar

(4105643)
Met. All. ENEL - T.Imerese 2^a Presa
DN 600 (24"), MOP 75 bar

(45670)
Met. Gagliano - T. Imerese
DN 300 (12"), MOP 24 bar

Impianto Isolamento 757

DN 300 (12")



2 3 3+640

TERMINI IMERESE

SCIARA

TERMINI IMERESE

PALERMO

Vallone Ponte Ferduso

Fiume Torto

S.S. n.113

INTERVENTO 10: 3640 m

Il presente disegno e' di proprieta' aziendale - La Societa' tutelera' i propri diritti a termine di legge.

Rifacimento Metanodotto Gagliano - T. Imerese

DN 400 (16") / DN 300 (12"), DP 75 bar

AEROFOTOGRAMMETRIA CON AREE NATURA 2000

00	18/03/2020	EMISSIONE	CRISTOFARO	ANTOGLIOLI	PEDINI	Foglio 20 di 20
INDICE	DATA	R E V I S I O N I	ELABORATO	VERIFICATO	APPROVATO	
						Dis. PG-AFSZ-131
						Comm. NR /19188
						Scala 1:10000

LEGENDA

SIMBOLOGIA CARTOGRAFICA

- | | | | |
|--|--|--|---|
| | Metanodotto in progetto | | Impianti di linea in progetto |
| | Metanodotto in esercizio da ricollegare | | Impianti di opere connesse in progetto |
| | Metanodotti in progetto (altre opere) | | Impianti di linea da porre fuori esercizio e recuperare |
| | Metanodotto e opere connesse da porre fuori esercizio e recuperare | | Impianti di linea in esercizio |
| | Metanodotti in esercizio | | Impianti esistenti da ricollegare |
| | Altre condotte di terzi | | Gallerie, Tunnel, Mini-Microtunnel, Raise Boring, T.O.C. e Direct Pipe. |
| | Opere connesse in progetto | | Nuova viabilita' |
| | Aree impianti stacco-terminale in progetto | | |
| | Aree impianti stacco-terminale esistenti | | |
| | Limite sovrapposizione fogli | | |

AREA ZPS

PARCO DELLE MADONIE
ITA 020050



AREA ZSC

BOSCHI DI GRANZA - ITA020032
BOSCHI DI SPERLINGA, ALTO SALSO - ITA060009

SIMBOLOGIA MECCANICA

- | | |
|--|--|
| | Punto di intercettazione di linea (P.I.L.) |
| | Punto di intercettazione di derivazione importante (P.I.D.I.) |
| | Punto di intercettazione di derivazione semplice con stacco da P.I.L. (P.I.D.S.) |
| | Punto di intercettazione e derivazione semplice con stacco da Linea (P.I.D.S.) |
| | Punto di intercettazione con discaggio di allacciamento (P.I.D.A.) |
| | Punto predisposto per il discaggio di allacciamento (P.P.D.A.) |
| | Punto di sezionamento elettrico terminale (P.S.E.T.) |
| | Stazione predisposta per lancio e ricevimento PIG |
| | Impianto di riduzione/regolazione della pressione |

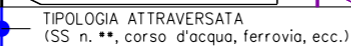
Il presente disegno e' di proprieta' aziendale - La Societa' tutelera' i propri diritti a termine di legge.

Progressiva chilometrica	N.
Comuni	
Province	
Impianti	
Attraversamenti	
Interventi	
Tratti Esistenti da Ricollegare e Posa Polifora	