





COROGRAFIA Scala 1:500.000

1	31/01/20	EMISSIONE PER PERMESSI	E.TATANI	G.AIUDI	A.SPADACINI
0	22/11/19	EMISSIONE PER COMMENTI	E.TATANI	G.AIUDI	A.SPADACINI
INDICE	DATA	REVISIONI	ELABORATO	VERIFICATO	APPROVATO
		PROGETTISTA  R.f. TFM: 011-PJM1-005-19-DT-D-5260	Dis. 19-DT-D-5260		
			Fg. 1 di 2		
RIF. ALL. COM. di FOLIGNO 2 ^a presa DN 150 (6"), DP 75 bar			Comm. NR/19093		
			INDICE <input checked="" type="checkbox"/> 1 <input type="checkbox"/> <input type="checkbox"/> <input type="checkbox"/> <input type="checkbox"/> <input type="checkbox"/> <input type="checkbox"/>		
SCHEDE IMPIANTI E PUNTI DI LINEA			Scala 1:10000		
			Sostituisce il Sostituito dal		

RIF. ALL. COM. DI FOLIGNO 2° PR.
DN 150 (6"). DP 75 bar
(IN PROGETTO)

ALL. COM. DI FOLIGNO 2° PR.
DN 150 (6"). MOP 70 BAR
(DA DISMETTERE)

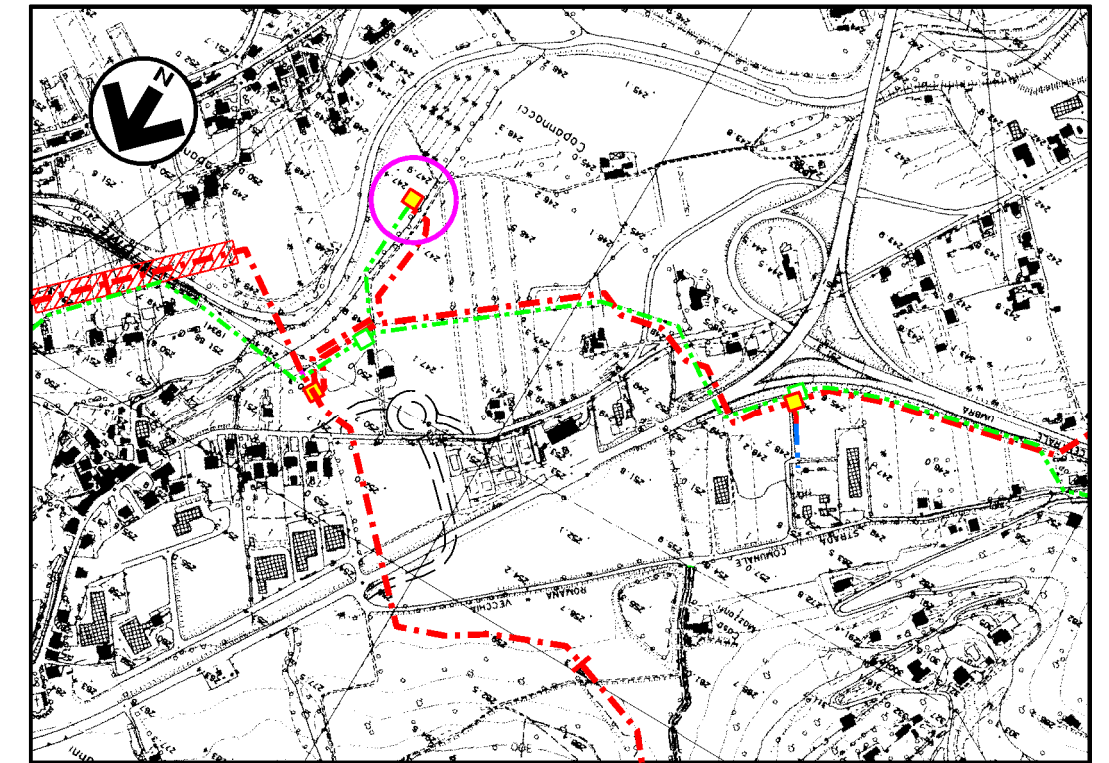
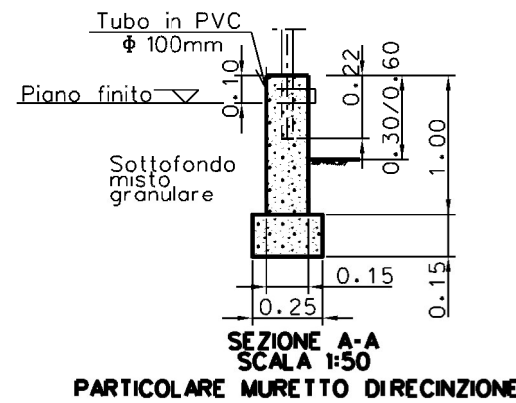
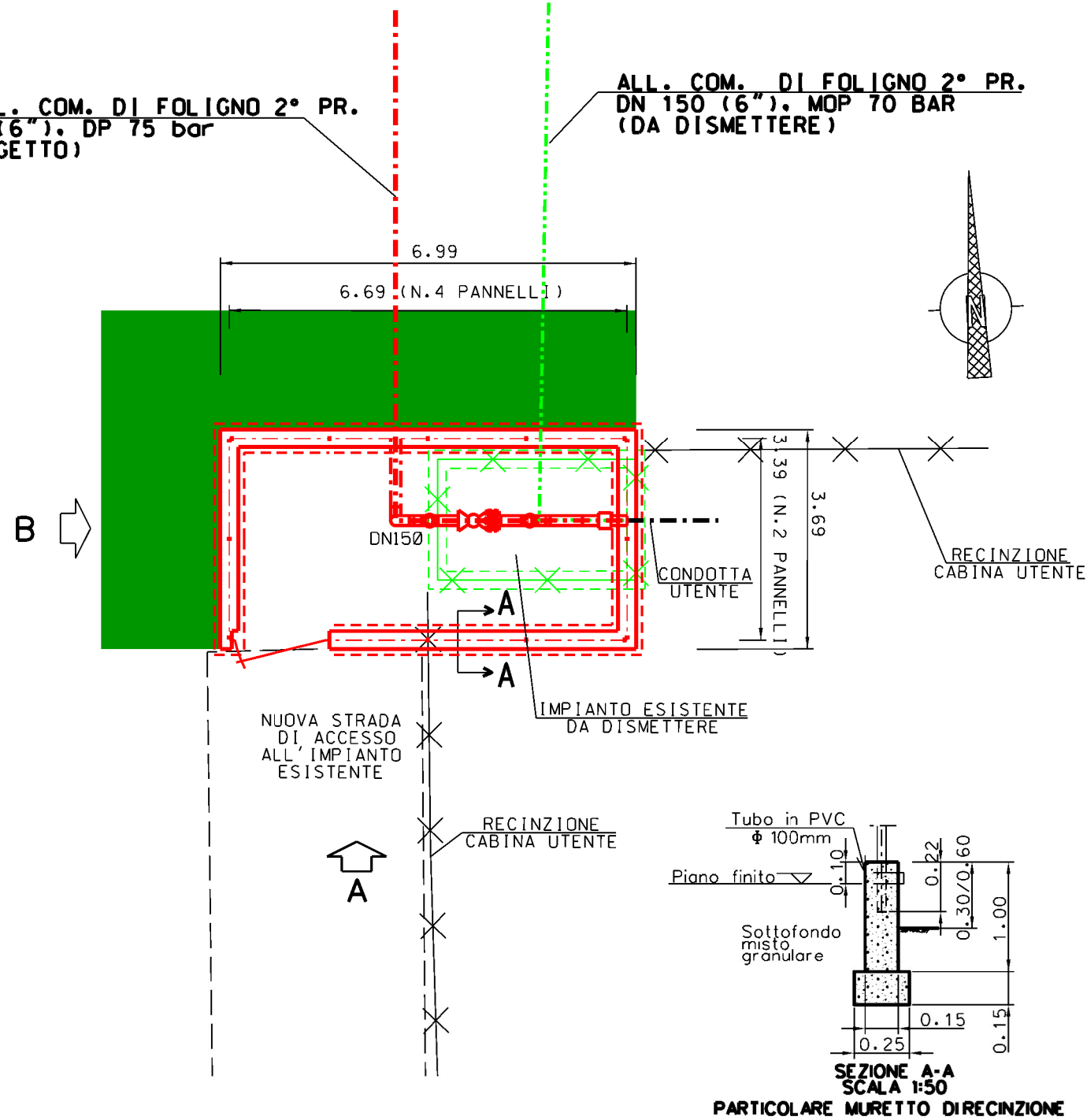

Com. di FOLIGNO CTR n. 324010
STRALCIO PLANIMETRICO 1:10000

LEGENDA

- - - - - TUBAZIONI IN PROGETTO
- - - - - TUBAZIONI IN ESERCIZIO
- - - - - TUBAZIONI DA DISMETTERE
- — — — — OPERE IN PROGETTO
- AREA VERDE PER MITIGAZIONE IMP.

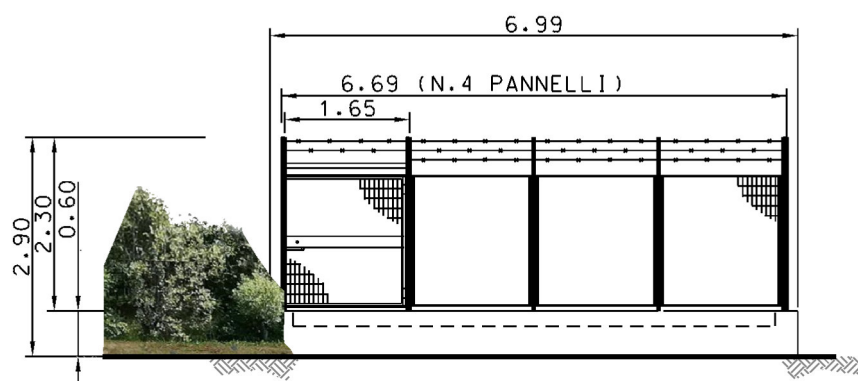

PROSPETTO - A -

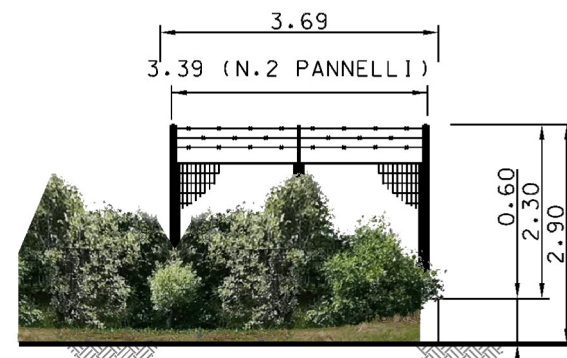

PROSPETTO - B -

MISURE IN METRI

Rev	DATA	DESCRIZIONE	ELABORATO	VERIFICATO	APPROVATO
1	31/01/2020	EMISSIONE PER PERMESSI	E TATANI	G AIUDI	A SPADACINI
0	22/11/2019	EMISSIONE PER COMMENTI	E TATANI	G AIUDI	A SPADACINI
 PROGETTISTA  Rif. TFM: 011-PJM1-005-19-DT-D-5260			COMMESSA NR/19093	UNITA' 19	
RIF. ALL. COMUNE di FOLIGNO 2^presa DN 150 (6"), DP 75 bar			DIS N 19-DT-D-5260		
			REVISIONE 1		
			FG 2	DI 2	
PLANIMETRIA E PROSPETTI - P.I.D.A loc. Capannacci			SCALA 1:100		