TAPPO DI CHIUSURA TERMORESTRINGENTE
PER TUBO DI PROTEZIONE

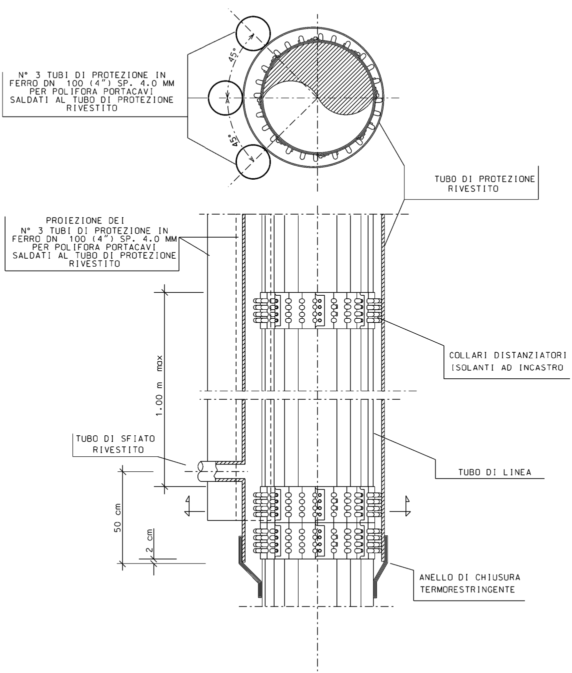
N° 3 TUBI DI PROTEZIONE IN FERRO DN 100 (4") SP. 4.0 MM PER POLIFORA PORTACAVI SALDATI AL TUBO DI PROTEZIONE RIVESTITO
45°
45°
TUBO DI PROTEZIONE RIVESTITO
PROIEZIONE DEI N° 3 TUBI DI PROTEZIONE IN FERRO DN 100 (4") SP. 4.0 MM PER POLIFORA PORTACAVI SALDATI AL TUBO DI PROTEZIONE RIVESTITO
1.00 m max
COLLARI DISTANZIATORI ISOLANTI AD INCASTRO
TUBO DI SFIATO RIVESTITO
TUBO DI LINEA
50 cm
2 cm
ANELLO DI CHIUSURA TERMORESTRINGENTE

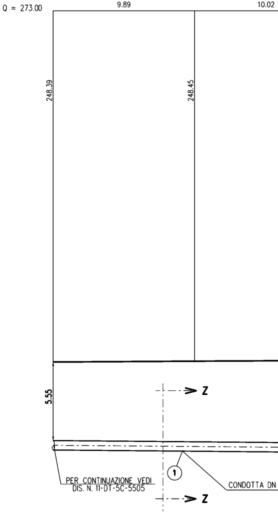
Q = 273.00
9.89
10.02
248.39
248.45
5.55
Z
Z
1
PER CONTINUAZIONE VEDI DIS. N. 11-DT-5C-5505
CONDOTTA DN

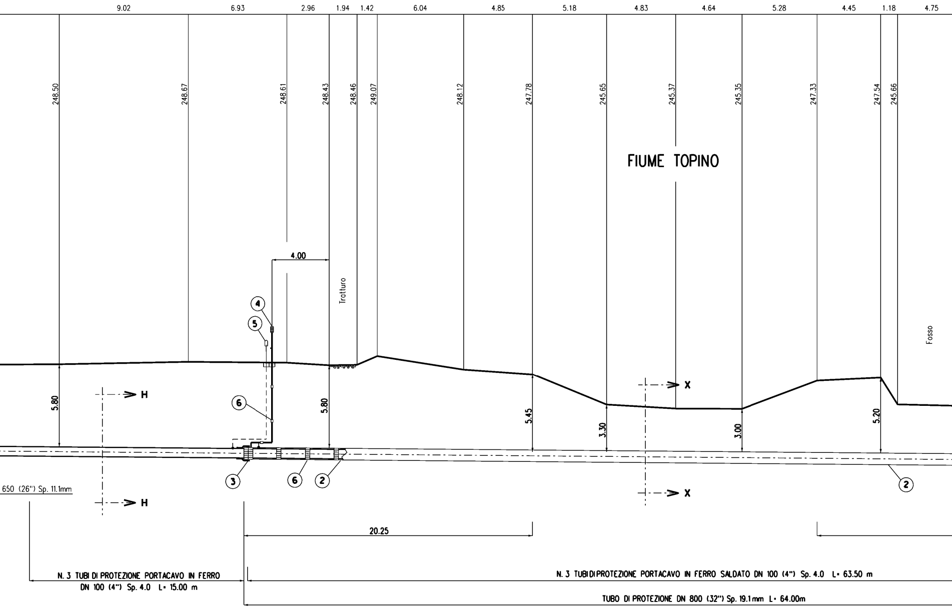
9.02
6.93
2.96
1.94
1.42
6.04
4.85
5.18
4.83
4.64
5.28
4.45
1.18
4.75
248.50
248.67
248.61
248.43
248.46
249.07
248.12
247.78
245.65
245.37
245.35
247.33
247.54
245.66
FIUME TOPINO
4.00
Tratturo
Fosso
④
⑤
⑥
5.80
5.80
5.45
3.30
3.00
5.20
H
H
X
X
③
⑥
②
②
650 (26") Sp. 11.1mm
20.25
N. 3 TUBI DI PROTEZIONE PORTACAVO IN FERRO
DN 100 (4") Sp. 4.0 L= 15.00 m
N. 3 TUBI DI PROTEZIONE PORTACAVO IN FERRO SALDATO DN 100 (4") Sp. 4.0 L= 63.50 m
TUBO DI PROTEZIONE DN 800 (32") Sp. 19.1mm L= 64.00m

SEZIONE A - B scala 1:200

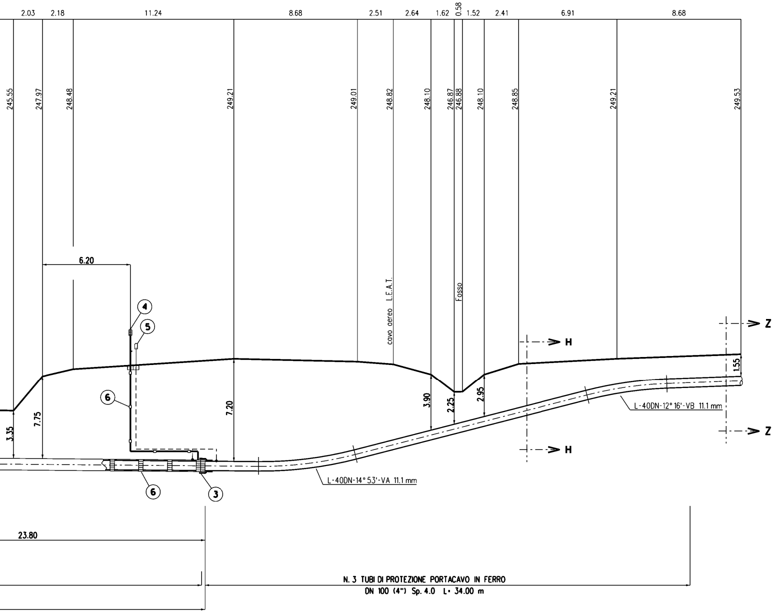
2.03
2.18
11.24
8.68
2.51
2.64
1.62
0.58
1.52
2.41
6.91
8.68
245.55
247.97
248.48
249.21
249.01
248.82
248.10
246.87
246.88
248.10
248.85
249.21
249.53
6.20
cavo aereo L.E.A.T.
Fosso
4
5
6
6
3
Z
Z
H
H
1.55
3.35
7.75
7.20
3.90
2.25
2.95
L-40DN-12° 16'-VB 11.1 mm
L-40DN-14° 53'-VA 11.1 mm
23.80
N. 3 TUBI DI PROTEZIONE PORTACAVO IN FERRO
DN 100 (4") Sp. 4.0 L= 34.00 m

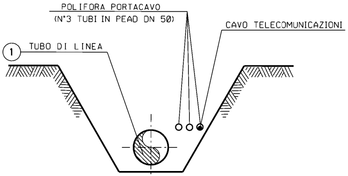
POLIFORA PORTACAVO
(N°3 TUBI IN PEAD DN 50)
CAVO TELECOMUNICAZIONI
1
TUBO DI LINEA

SEZIONE Z-Z (SCAVO A CIELO APERTO)

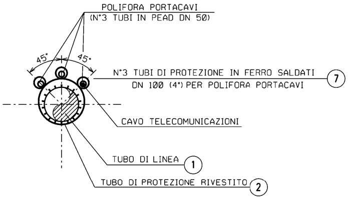
POLIFORA PORTACAVI
(N°3 TUBI IN PEAD DN 50)
45°
45°
N°3 TUBI DI PROTEZIONE IN FERRO SALDATI
DN 100 (4") PER POLIFORA PORTACAVI
7
CAVO TELECOMUNICAZIONI
TUBO DI LINEA
1
TUBO DI PROTEZIONE RIVESTITO
2

SEZIONE X-X (TRIVELLAZIONE)

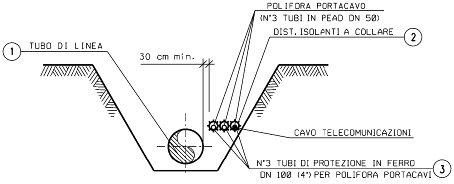
POLIFORA PORTACAVO
(N°3 TUBI IN PEAD DN 50)
DIST. ISOLANTI A COLLARE
2
1
TUBO DI LINEA
30 cm min.
CAVO TELECOMUNICAZIONI
N°3 TUBI DI PROTEZIONE IN FERRO
DN 100 (4") PER POLIFORA PORTACAVI
3

SEZIONE H-H (SCAVO A CIELO APERTO)

TABELLA DELLE ANNOTAZIONI

①	Tubo di acciaio GRADO L415 MB DN 650 (26") De 660.0 mm Sp. DI LINEA E MAGGIORATO Sp 11.1 mm costruito secondo tab. GASD A 01.01.20 u.e. rivestimento in Polietilene Sp 2.50 mm	
②	Tubo di protezione in acciaio Grado EN L415 MB DN 800 (32") Sp. 19.1 mm costruito secondo tab. GASD A 01.04.01 u.e.	64.00m
③	Anello di chiusura termorestringente DN 650 (26") x DN 800 (32") costruito secondo tab. GASD A.09.02.11 u.e.	n. 2
④	Apparecchiatura di sfiato e presa di segnalazione fuga gas Tipo2 costruito secondo tab. GASD A 09.06.02 u.e.	n. 2
	Tubo di sfiato in Fe 33 UNI 7288/74 DN 80 (3") Sp. 2.9 mm costruito secondo tab. GASD A 01.03.01 u.e.	18.00 m
⑤	Punto di misura P.E. a cassetta piantana secondo GASD A 7.01.05 u.e.	n. 2
⑥	Distanziatori isolanti a collare con fissaggio ad incastro costruiti secondo tab. GASD A.09.01.06 u.e.	
	tubo di sfiato DN 80 (3") anelli	n. 9
	tubo di protezione per polifora DN 100 (4") anelli	n. 74
	tubo di linea DN 650 (26") anelli	n.67
⑦	Tubo di protezione in ferro DN 100 (4") Sp. 4.0 mm per polifora portacavi	337.50 m

DOCUMENTI DI RIFERIMENTO	N

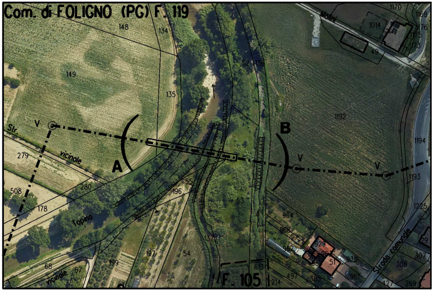
Com. di FOLIGNO (PG) F. 119
148
134
149
135
1170
1168
1014
1176
1175
1173
49
Molini
52
136
1192
1194
1193
1225
V
V
V
A
B
Str.
vicinole
279
280
508
178
Topino
55
196
198
53
964
968
967
929
962
963
965
51
930
961
Strada comunale
29
307
308
427
269
137
197
54
199
68
67
vicinole
F. 105
613
214
497
385

STRALCIO PLANIMETRICO 1:2000
Comune di Foligno (PG) - Fg. 119, 105

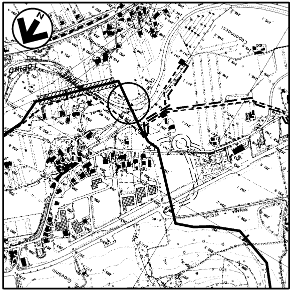

COROGRAFIA 1:10000
Foglio CTR F. 324010

1	31/01/2020	EMISSIONE PER PERMESSI	E TATANI	G AIUDI	A SPADACINI
0	22/11/2019	EMISSIONE PER COMMENTI	E TATANI	G AIUDI	A SPADACINI
Rev.	DATA	DESCRIZIONE	ELABORATO	VERIFICATO	APPROVATO

snam

PROGETTISTA
techfem
Rif. TFM: 011-PJM1-005-11-DT-8E-5506

COMMESSA	UNITA'
NR/19093	11

RIFACIMENTO MET.
FOLIGNO (FRAZ. COLFIORITO) - GALLESE
DN 650 (26"), DP 75 bar

DIS. N. 11-DT-8E-5506
REVISIONE 1
FG 1 DI 1
SCALA 1:200

KP 19+286 3° ATTRAVERSAMENTO FIUME TOPINO

DOCUMENTO DI PROPRIETA' Snam Rete Gas. LA SOCIETA' TUTELERA' I PROPRI DIRITTI IN SEDE CIVILE E PENALE A TERMINI DI LEGGE.