DOCUMENTI DI RIFERIMENTO	N.

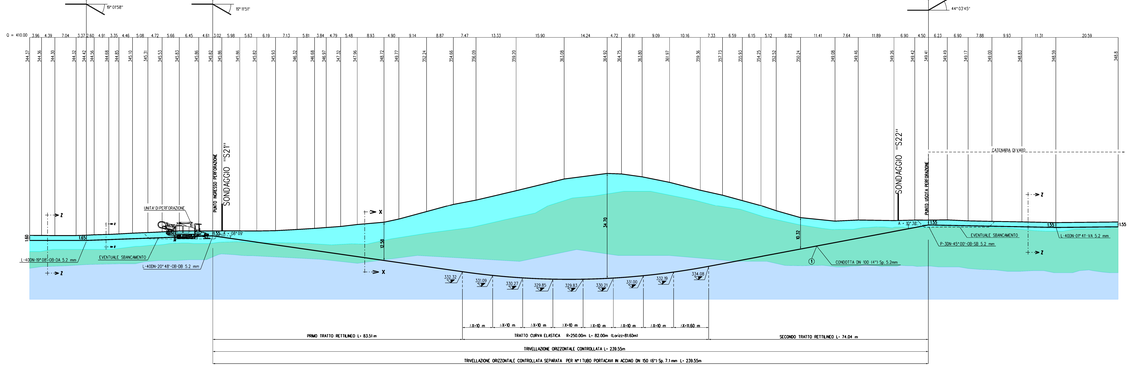

SEZIONE A - B scala 1:200

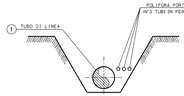

SEZIONE Z-Z (SCAVO A CIELO APERTO)

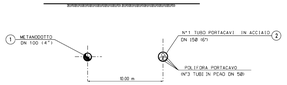

SEZIONE X-X (TRIVELLAZIONE ORIZZONTALE CONTROLLATA)

SONDAGGIO "S21"

Committente: Techfem S.p.A.	Sondaggio: S21
Riferimento: Metanodotto Folagno (Fraz. Ciofiorito) - Gallese	Data: 30.08.2019
Coordinate: -	Quota: -
Perforazione: a carotaggio continuo	

SCALA 1:75

STRATIGRAFIA - S21

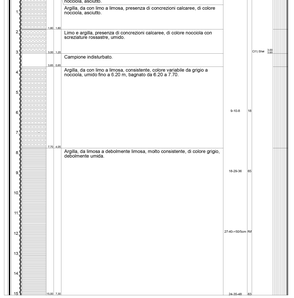

SONDAGGIO "S22"

Committente: Techfem S.p.A.	Sondaggio: S22
Riferimento: Metanodotto Folagno (Fraz. Ciofiorito) - Gallese	Data: 30.08.2019 - 02.09.2019
Coordinate: -	Quota: -
Perforazione: a carotaggio continuo	

SCALA 1:75

STRATIGRAFIA - S22

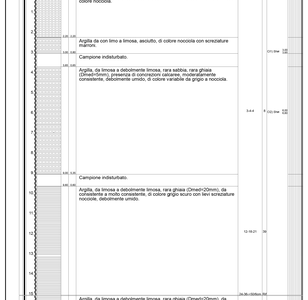

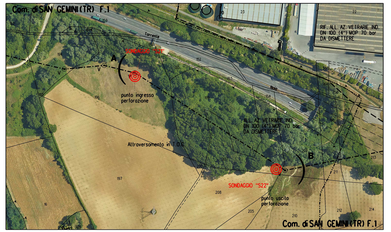

STRALCIO PLANIMETRICO 1:2000
Com. di San Gemini (TR) F.1

SONDAGGIO GEOGNOSTICO

COROGRAFIA 1:10000
Foglio CTR F. 335150

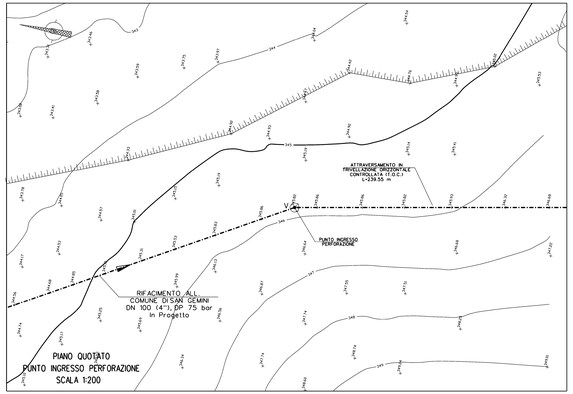

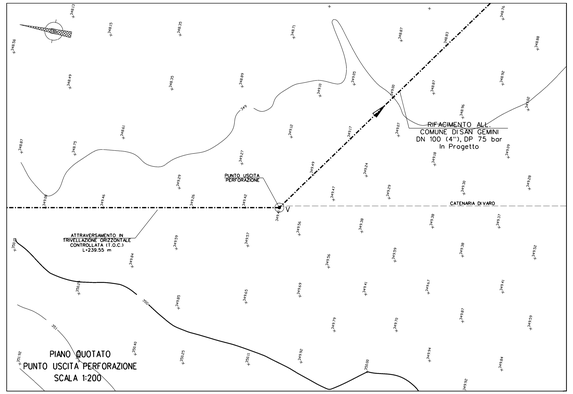

LAY OUT CANTIERE - PUNTO DI INGRESSO PERFORAZIONE

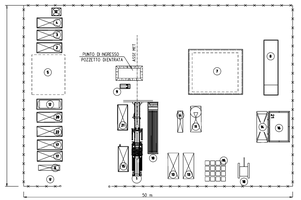

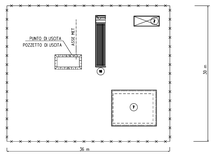

LAY OUT CANTIERE
PUNTO DI USCITA PERFORAZIONE

LEGENDA

1. UNITA' DI PERFORAZIONE
2. CONTAINER OFFICINA
3. MAGAZZINO
4. SPOGLIATOI
5. AREA STOCCAGGIO PATERIALI CANTIERE
6. GENERATORE
7. RACKING RACCOLTA FANGHI (RIVESTITO E IMPERMEABILIZZATO CON FOGLI IN HYDE)
8. FILTROPRESSA
9. POMPA BENTONITE
10. DEPOSITO ACITI PERFORAZIONE
11. UNITA' MISCELAZIONE FANGHI
12. SERVIZI
13. GRUPPI POMPANTI
14. GRUPPI DI SEPARAZIONE (VIBROVAGLIO E CICLONI)
15. POWER PUCK RIG
16. AREA RACCOLTA "CUTTINGS"
17. CONTAINER APOTO
18. POZZO DI DILLEVAMENTO
19. STOCCAGGIO BENTONITE
20. CONTAINER RIG
21. CONTAINER COMANDI
22. CONTAINER PARTI DI RICAMBIO

NOTA: NELLE DIMENSIONI DEGLI SPAZI DEL CANTIERE
NON SONO INCLUSE LE AREE PREVISTE PER LA COLONNA DI VARO

TABELLA DELLE ANNOTAZIONI

1. Tubo di acciaio GRADO (N L360 MB) DN 100 (4") De 114.3 mm Sp. DI LINEA Sp 5.2 mm costruito secondo lab. CASD A.01.01.08 rivestimento in Polietilene Sp 2.00 mm
2. Tubo di acciaio L360 MB DN 150 (6") De 168.3mm Spess. 7.1 mm L= 239.55 m

T.O.C.
DATI CARATTERISTICI

TRIVELLAZIONE ORIZZONTALE CONTROLLATA	239.55 m
LUNGHEZZA ORIZZONTALE DELL'OPERA	237.02 m
---- PRIMO TRATTO RETTILINEO (tenso gas) ----	
LUNGHEZZA	83.51 m
ANGOLO D'USCITA	08°09'
---- TRATTO CURVILINEO ----	
LUNGHEZZA (sviluppo)	82.00 m
RAGGIO	250.00 m
---- SECONDO TRATTO RETTILINEO (tenso gas) ----	
LUNGHEZZA	74.04 m
ANGOLO D'USCITA	10° 58'

Rev.	DATA	DESCRIZIONE	CLASSIFICATO	VERIFICATO	APPROVATO
2	16/12/2020	AGGIORNAMENTO EMISSIONE PER PERMESSO	G.CAPITANIO	G.MUZI	A.SPADACINI
1	31/01/2020	EMISSIONE PER PERMESSO	E.TATANI	G.MUZI	A.SPADACINI
0	22/11/2019	EMISSIONE PER COMMENTI	E.TATANI	G.MUZI	A.SPADACINI

SINGEA	PROGETTISTA: techfem Ar. The di N.Ian 105 5-07 40-3000	COMMESSA: MU/19093	UNITA': 15
RIFACIMENTO ALL. COMUNE DI SAN GEMINI DN 100 (4"), DP 75 bar		DIS. n.: 15-DT-4C-5500	
		REVISIONE: 2	
ATTRAVERSAMENTO T.O.C. NAIA da KP 1+280 a KP 1+500		FG. 1 DI 1	
		SCALA: 1:500	