

	PROGETTISTA 	COMMESSA NR/19093	UNITA' 10
	LOCALITA' REGIONI UMBRIA-MARCHE-LAZIO	RT-E-5014 Annesso 1	
	PROGETTO/ IMPIANTO RIFACIMENTO MET. FOLIGNO (FRAZ. COLFIORITO)-GALLESE DN 650(26") DP 75 bar E OPERE CONNESSE	Fg. 1 di 10	Rev. 0

Rif. TFM: 011-PJM1-005-10-RT-E-5014

METANODOTTO:

MONOGRAFIE CAVE GHIAIA E SABBIA
 UBICATE IN PROSSIMITA' DELL'AREA DI INTERVENTO

0	Emissione per Permessi	E.CAPOTONDI	G.AUDI	A.SPADACINI	31/01/2020
INDICE	REVISIONI	ELABORATO	VERIFICATO	APPROVATO	DATA



PROGETTISTA

techfem

COMMESSA

NR/19093

UNITA'

10

LOCALITA'

REGIONI UMBRIA-MARCHE-LAZIO

RT-E-5014

Annesso 1

PROGETTO/ IMPIANTO

RIFACIMENTO MET. FOLIGNO (FRAZ. COLFIORITO)-GALLESE
DN 650(26'') DP 75 bar E OPERE CONNESSE

Fg. 2 di 10

Rev.

0

Rif. TFM: 011-PJM1-005-10-RT-E-5014

SCHEDA N.1

INQUADRAMENTO SU BASE CTR (scala 1:10000)

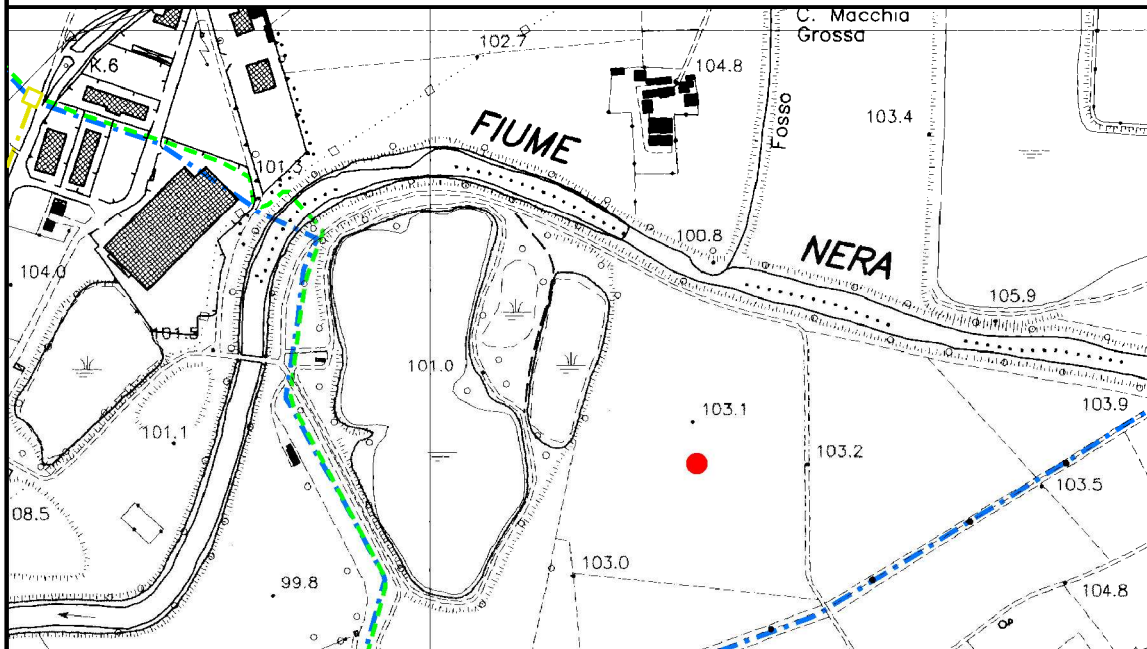

PERIMETRAZIONE SU BASE ORTOFOTO



RAG. SOCIALE	C.S.C. s.r.l.
ID	11
COMUNE	NARNI
PROVINCIA	TERNI



PROGETTISTA

techfem

COMMESSA
NR/19093

UNITA'
10

LOCALITA'

REGIONI UMBRIA-MARCHE-LAZIO

RT-E-5014
Annesso 1

PROGETTO/ IMPIANTO

RIFACIMENTO MET. FOLIGNO (FRAZ. COLFIORITO)-GALLESE
DN 650(26'') DP 75 bar E OPERE CONNESSE

Fg. 3 di 10

Rev.
0

Rif. TFM: 011-PJM1-005-10-RT-E-5014

SCHEDA N.2

INQUADRAMENTO SU BASE CTR (scala 1:10000)

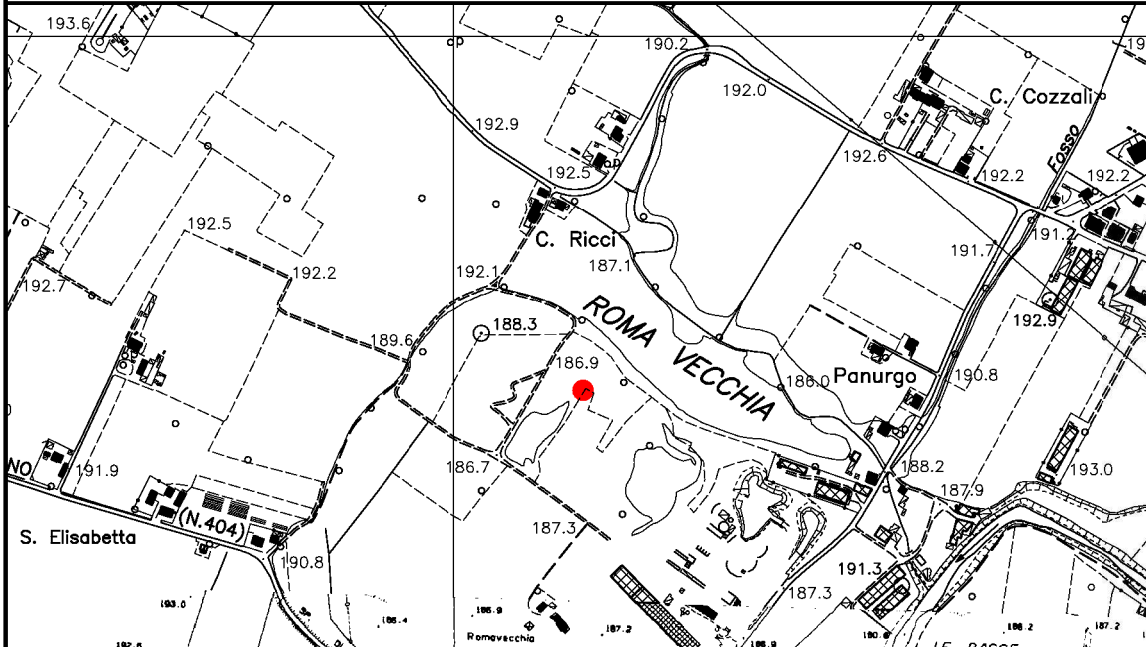

PERIMETRAZIONE SU BASE ORTOFOTO



RAG. SOCIALE	C.S.C.I. s.r.l.
ID	12
COMUNE	BASTIA UMBRIA
PROVINCIA	PERUGIA



PROGETTISTA

techfem

COMMESSA
NR/19093

UNITA'
10

LOCALITA'

REGIONI UMBRIA-MARCHE-LAZIO

RT-E-5014
Annesso 1

PROGETTO/ IMPIANTO

RIFACIMENTO MET. FOLIGNO (FRAZ. COLFIORITO)-GALLESE
DN 650(26'') DP 75 bar E OPERE CONNESSE

Fg. 4 di 10

Rev.
0

Rif. TFM: 011-PJM1-005-10-RT-E-5014

SCHEDA N.3

INQUADRAMENTO SU BASE CTR (scala 1:10000)

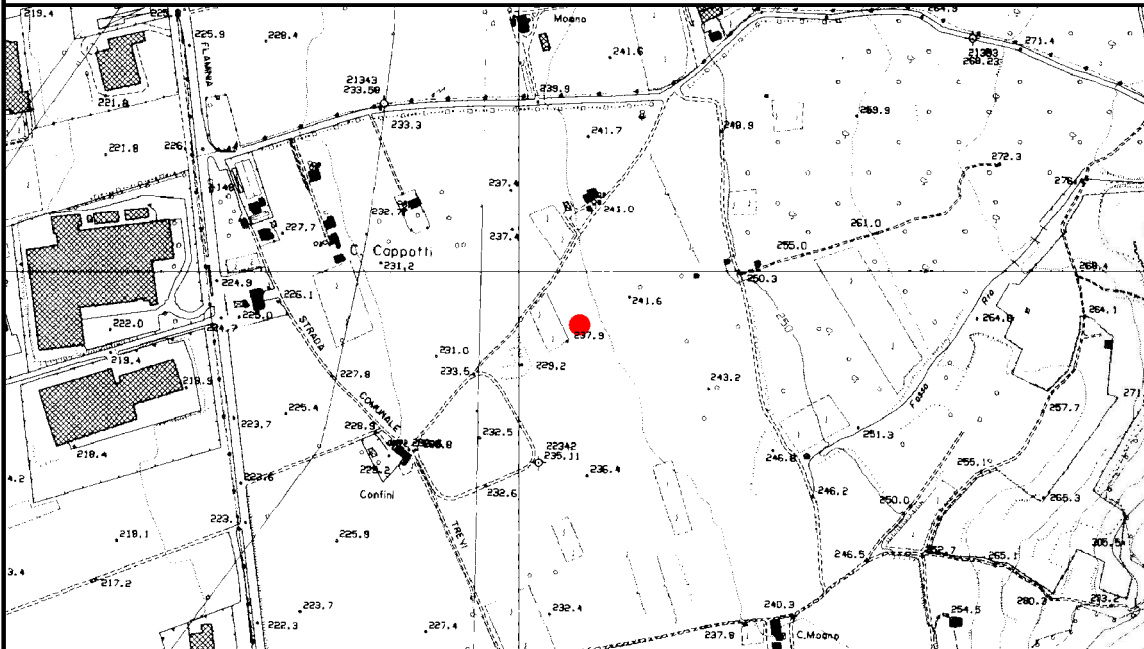

PERIMETRAZIONE SU BASE ORTOFOTO



RAG. SOCIALE	Consorzio Recuperis.r.l.
ID	
COMUNE	FOLIGNO
PROVINCIA	PERUGIA



PROGETTISTA

techfem

COMMESSA
NR/19093

UNITA'
10

LOCALITA'

REGIONI UMBRIA-MARCHE-LAZIO

RT-E-5014
Annesso 1

PROGETTO/ IMPIANTO

RIFACIMENTO MET. FOLIGNO (FRAZ. COLFIORITO)-GALLESE
DN 650(26'') DP 75 bar E OPERE CONNESSE

Fg. 5 di 10

Rev.
0

Rif. TFM: 011-PJM1-005-10-RT-E-5014

SCHEDA N.4

INQUADRAMENTO SU BASE CTR (scala 1:10000)

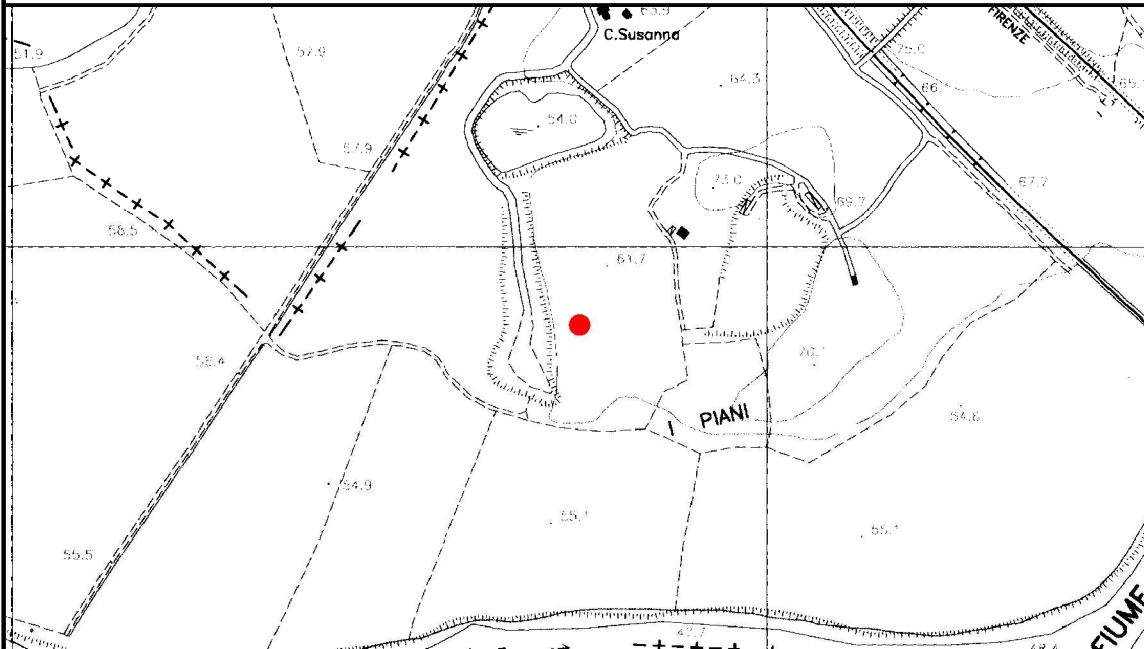

PERIMETRAZIONE SU BASE ORTOFOTO



RAG. SOCIALE	Effe Service s.r.l.
ID	14
COMUNE	GIOVE
PROVINCIA	TERNI



PROGETTISTA

techfemCOMMESSA
NR/19093UNITA'
10

LOCALITA'

REGIONI UMBRIA-MARCHE-LAZIO

RT-E-5014
Annesso 1

PROGETTO/ IMPIANTO

RIFACIMENTO MET. FOLIGNO (FRAZ. COLFIORITO)-GALLESE
DN 650(26'') DP 75 bar E OPERE CONNESSE

Fg. 6 di 10

Rev.
0

Rif. TFM: 011-PJM1-005-10-RT-E-5014

SCHEDA N.5

INQUADRAMENTO SU BASE CTR (scalo 1:10000)

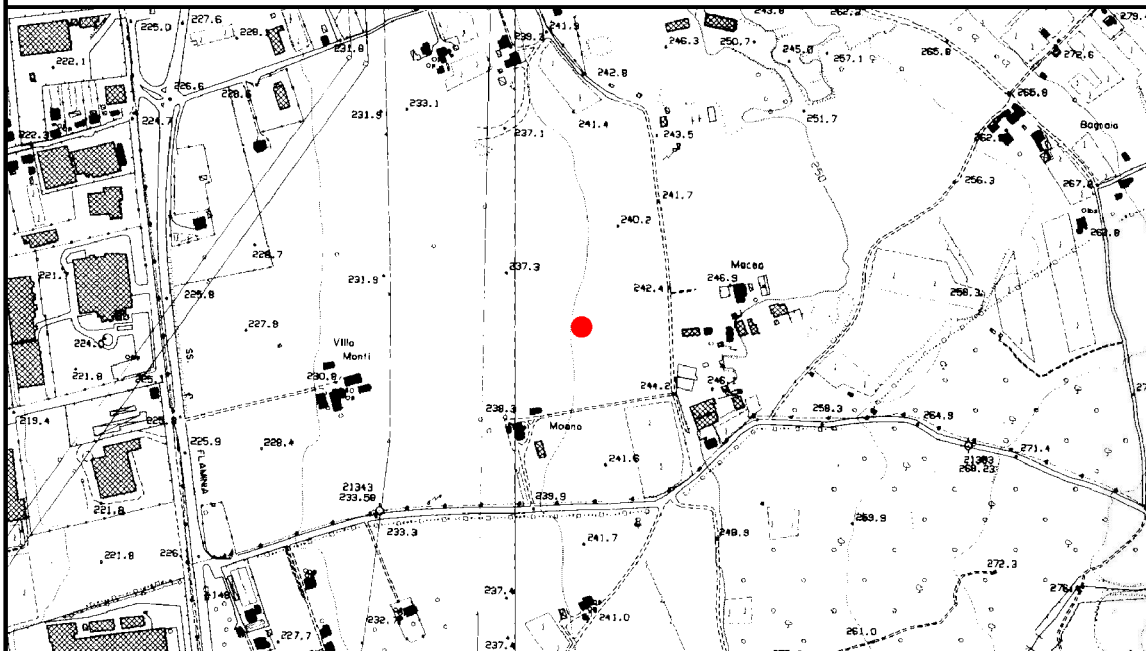

PERIMETRAZIONE SU BASE ORTOFOTO



RAG. SOCIALE	S.E.Mo.Ter. s.n.c. F.lli Mollitoli
ID	15
COMUNE	FOLIGNO
PROVINCIA	PERUGIA



PROGETTISTA

techfemCOMMESSA
NR/19093UNITA'
10

LOCALITA'

REGIONI UMBRIA-MARCHE-LAZIO

RT-E-5014
Annesso 1

PROGETTO/ IMPIANTO

RIFACIMENTO MET. FOLIGNO (FRAZ. COLFIORITO)-GALLESE
DN 650(26'') DP 75 bar E OPERE CONNESSE

Fg. 7 di 10

Rev.
0

Rif. TFM: 011-PJM1-005-10-RT-E-5014

SCHEDA N.6

INQUADRAMENTO SU BASE CTR (scala 1:10000)

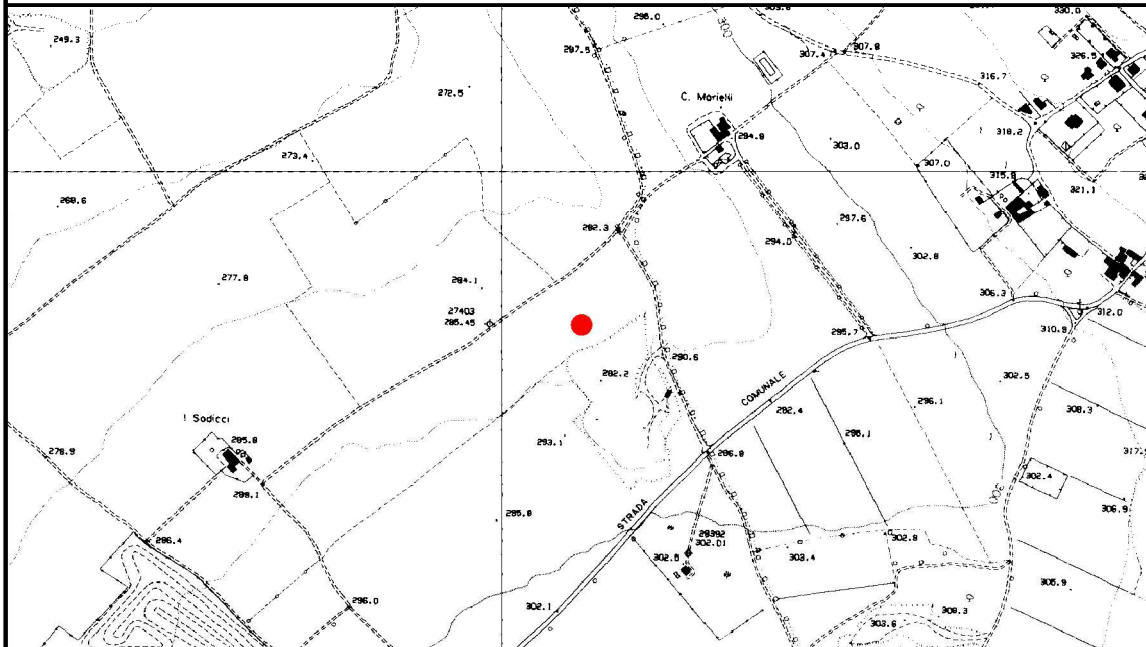

PERIMETRAZIONE SU BASE ORTOFOTO



RAG. SOCIALE	Eredi di Marcucci Alfio s.n.c.
ID	16
COMUNE	SPOLETO
PROVINCIA	PERUGIA



PROGETTISTA

techfem

COMMESSA
NR/19093

UNITA'
10

LOCALITA'

REGIONI UMBRIA-MARCHE-LAZIO

RT-E-5014
Annesso 1

PROGETTO/ IMPIANTO

RIFACIMENTO MET. FOLIGNO (FRAZ. COLFIORITO)-GALLESE
DN 650(26'') DP 75 bar E OPERE CONNESSE

Fg. 8 di 10

Rev.
0

Rif. TFM: 011-PJM1-005-10-RT-E-5014

SCHEDA N.7

INQUADRAMENTO SU BASE CTR (scala 1:10000)

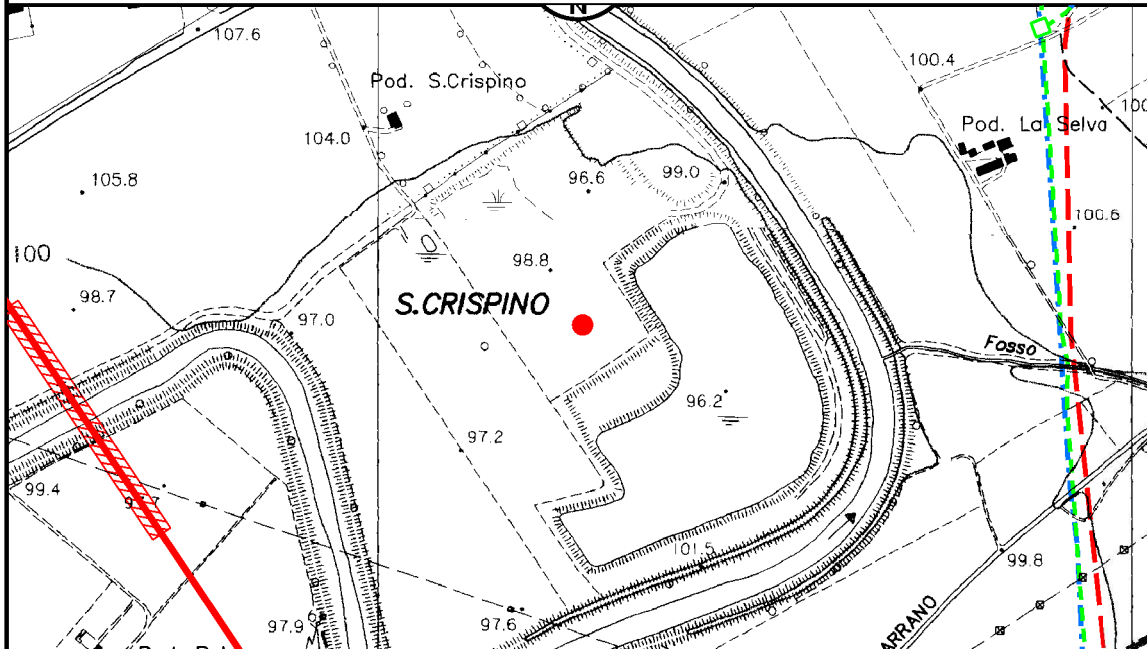

PERIMETRAZIONE SU BASE ORTOFOTO



RAG. SOCIALE	Calcestruzzi Cipiccia s.p.a.
ID	17
COMUNE	NARNI
PROVINCIA	TERNI



PROGETTISTA

techfem

COMMESSA

NR/19093

UNITA'

10

LOCALITA'

REGIONI UMBRIA-MARCHE-LAZIO

RT-E-5014

Annesso 1

PROGETTO/ IMPIANTO

RIFACIMENTO MET. FOLIGNO (FRAZ. COLFIORITO)-GALLESE
DN 650(26'') DP 75 bar E OPERE CONNESSE

Fg. 9 di 10

Rev.

0

Rif. TFM: 011-PJM1-005-10-RT-E-5014

SCHEDA N.8

UBICAZIONE

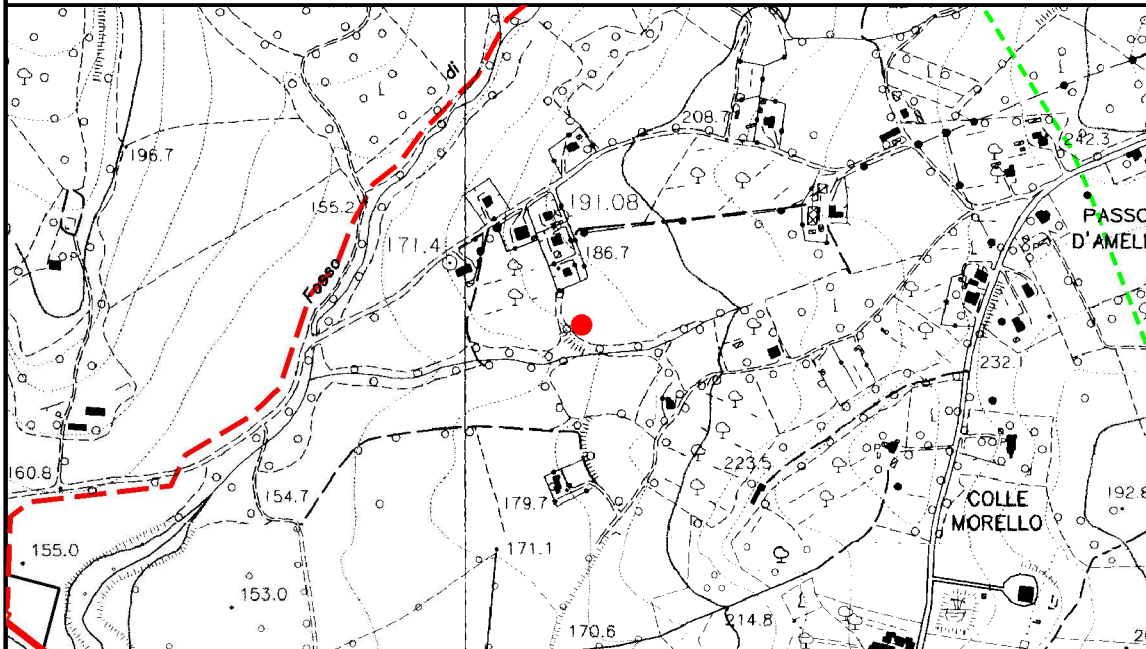

PERIMETRAZIONE SU BASE ORTOFOTO



RAG. SOCIALE	Excavotio s.r.l.
ID	18
COMUNE	SAN GEMINI
PROVINCIA	TERNI



PROGETTISTA

techfemCOMMESSA
NR/19093UNITA'
10

LOCALITA'

REGIONI UMBRIA-MARCHE-LAZIO

RT-E-5014
Annesso 1

PROGETTO/ IMPIANTO

RIFACIMENTO MET. FOLIGNO (FRAZ. COLFIORITO)-GALLESE
DN 650(26'') DP 75 bar E OPERE CONNESSE

Fg. 10 di 10

Rev.
0

Rif. TFM: 011-PJM1-005-10-RT-E-5014

SCHEDA N.9

UBICAZIONE

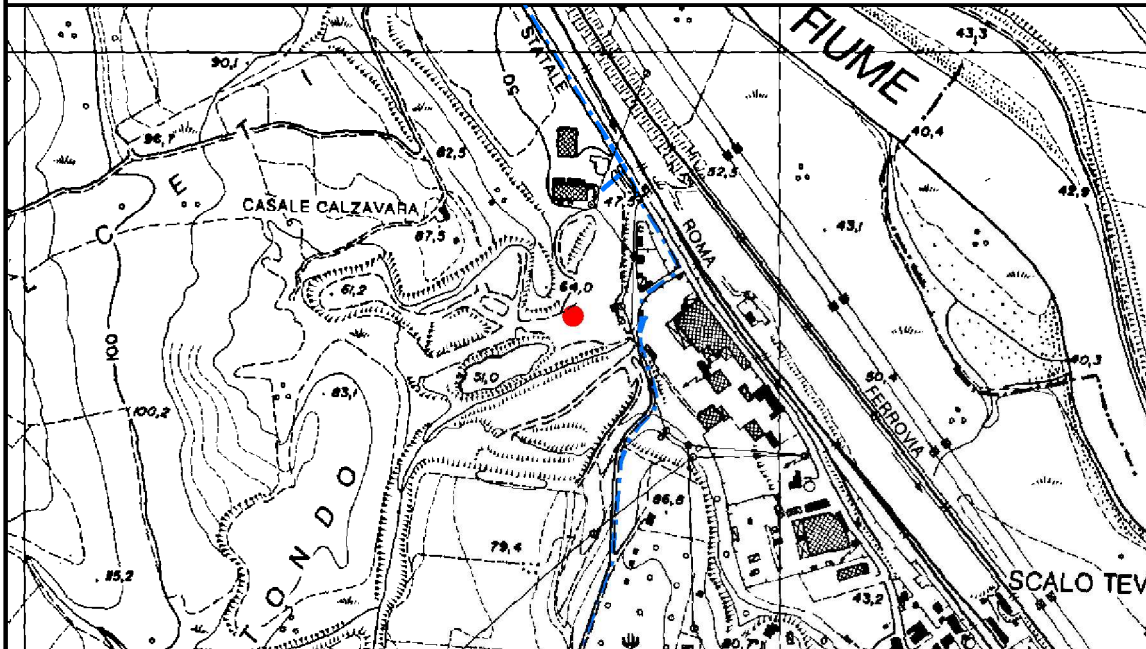

PERIMETRAZIONE SU BASE ORTOFOTO



RAG. SOCIALE	Giulio Pavimenti Srl
ID	19
COMUNE	GALLESE
PROVINCIA	VITERBO