



COROGRAFIA Scala 1:500.000

2	24/02/2020	AGGIORNAMENTO-EMISSIONE PER PERMESSI	G.CANNA	G.VECCHIO	A.SPADACINI								
1	31/01/2020	EMISSIONE PER PERMESSI	G.CANNA	G.VECCHIO	A.SPADACINI								
0	09/12/2019	EMISSIONE PER COMMENTI	G.CANNA	G.VECCHIO	A.SPADACINI								
INDICE	DATA	REVISIONI	ELABORATO	VERIFICATO	APPROVATO								
		PROGETTISTA  Rif.TFM: 011-PJM1-005-15-DT-D-5221	Dis. 15-DT-D-5221										
			Fg. 1 di 3										
RIFACIMENTO ALL. DELL'ACQUA MINERALE SANGEMINI DN 100 (4"), DP 75 bar			Comm. NR/19093										
			INDICE <table border="1" style="display: inline-table; vertical-align: middle;"> <tr> <td style="width: 20px; height: 20px; text-align: center;">0</td> <td style="width: 20px; height: 20px; text-align: center;">1</td> <td style="width: 20px; height: 20px; text-align: center;">2</td> <td style="width: 20px; height: 20px;"></td> <td style="width: 20px; height: 20px;"></td> <td style="width: 20px; height: 20px;"></td> <td style="width: 20px; height: 20px;"></td> <td style="width: 20px; height: 20px;"></td> </tr> </table>			0	1	2					
			0	1	2								
Scala 1:10000													
CARTA IDROGEOLOGICA			Sostituisce il Sostituito dal										

RIFACIMENTO ALL. DELL'ACQUA MINERALE SANGEMINI
DN 100 (4"), DP 75 bar

CARTA IDROGEOLOGICA

2	24/02/20	AGGIORNAMENTO-EMISSIONE PER PERMESSI	G.CANNA	G.VECCHIO	A.SPADACINI
1	31/01/20	EMISSIONE PER PERMESSI	G.CANNA	G.VECCHIO	A.SPADACINI
INDICE	DATA	REVISIONI	ELABORATO	VERIFICATO	APPROVATO
			Dis.	15-DT-D-5221	
			Comm.	NR/19093	

Foglio
2
di 3
Scala
1:10000

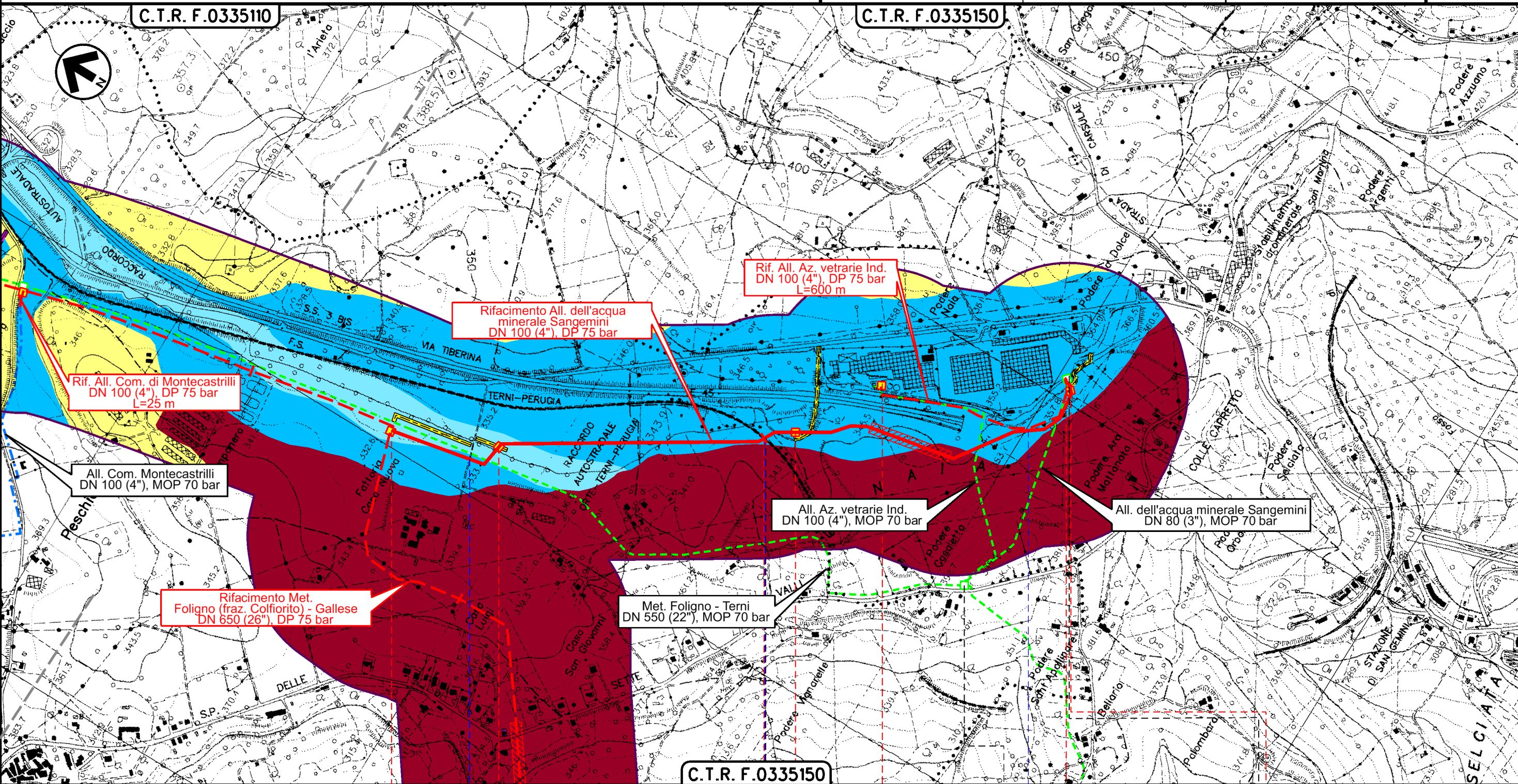

C.T.R. F.0335110

C.T.R. F.0335150

C.T.R. F.0335150

0+000
MONTECASTRILLI

TERNI

1+910
SAN GEMINI



Il presente disegno è di proprietà aziendale - La Società tutelera i propri diritti a termine di legge.

2	24/02/20	AGGIORNAMENTO-EMISSIONE PER PERMESSI	G.CANNA	G.VECCHIO	A.SPADACINI
1	31/01/20	EMISSIONE PER PERMESSI	G.CANNA	G.VECCHIO	A.SPADACINI
INDICE	DATA	R E V I S I O N I			ELABORATO
			VERIFICATO	APPROVATO	

CARTA IDROGEOLOGICA



Dis. **15-DT-D-5221**
Comm. **NR/19093**

LEGENDA

SIMBOLOGIA CARTOGRAFICA

- | | | | |
|--|---|--|--|
| | Metanodotto in progetto | | Altri metanodotti in progetto |
| | Metanodotti in esercizio | | Metanodotti e impianti in progetto da altra opera |
| | Metanodotti da porre fuori esercizio e recuperare | | Gallerie, Tunnel, Mini-Microtunnel, Raise Boring e T.O.C. |
| | Aree impianti stacco-terminale in progetto da altra opera | | Impianti di linea in progetto |
| | Aree impianti stacco-terminale esistenti | | Impianti di linea su rete in esercizio |
| | Strade di accesso provvisorio | | Impianti di linea da porre fuori esercizio e recuperare |
| | Strada di accesso all'impianto | | In corso iter per spubblicazione PDR ed eventuale dismissione gasdotto |
| | Adeguamento strade esistenti | | Strade di recente realizzazione |
| | Limite sovrapposizione fogli | | |
| | Fascia di studio (300 m dall'asse della condotta) | | |

SIMBOLOGIA MECCANICA

- Punto di intercettazione di linea (P.I.L.)
- Punto di intercettazione di derivazione importante (P.I.D.I.)
- Punto di intercettazione di derivazione semplice con stacco da P.I.L. (P.I.D.S.)
- Punto di intercettazione e derivazione semplice con stacco da Linea (P.I.D.S.)
- Punto di intercettazione con discaggio di allacciamento (P.I.D.A.)
- Punto predisposto per il discaggio di allacciamento (P.P.D.A.)
- Punto di sezionamento elettrico terminale (P.S.E.T.)
- Stazione predisposta per lancio e ricevimento PIG
- Impianto di riduzione/regolazione della pressione

SIMBOLOGIA CARTA IDROGEOLOGICA

COMPLESSI:

- Depositi detritici: depositi prevalentemente ghiaiosi, sabbiosi, litologicamente eterogei. Permeabilita' media per porosita' da 10⁻³ a 10⁻⁵ m/s.
- Depositi alluvionali dei fondovali principali: depositi eterogenei, prevalentemente sabbioso - ghiaiosi, di riempimento delle principali (Topino, Naia, Caldaro, Nera, L'aia e Tevere). I depositi alluvionali sono permeabili per porosita' con acquiferi a falda libera. Permeabilita' alta superiore a 10⁻³ m/s.
- Travertini: prevalentemente litoidi in giacitura massiva o grossolanamente stratificata, talvolta alternati a strati di limi e sabbie calcaree. Permeabilita' per porosita' e per fratturazione da media ad alta da 10⁻³ a 10⁻⁶ m/s.
- Depositi pelitici: Marne siltose ed argille marnose, grigie. Permeabilita' minore di 10⁻⁶ m/s. Falda superficiale.

Il presente disegno è di proprietà aziendale - La Società tutela i propri diritti a termine di legge.

Progressiva chilometrica	N.
Comuni	
Province	
Impianti	
Attraversamenti	
Strade - Piste - Piazzole tubazioni	