



COROGRAFIA Scala 1:500.000

1	31/01/2020	EMISSIONE PER PERMESSI	M.MELETTI	G.VECCHIO	A.SPADACINI
0	13/12/2019	EMISSIONE PER COMMENTI	M.MELETTI	G.VECCHIO	A.SPADACINI
INDICE	DATA	REVISIONI	ELABORATO	VERIFICATO	APPROVATO
		PROGETTISTA  R.f. TFM: 011-PJM1-005-10-DT-D-5104	Dis. 10-DT-D-5104		
			Fg. 1 di 14		
RIFACIMENTO MET. FOLIGNO (FRAZ. COLFIORITO) - GALLESE DN 650 (26"), DP 75 bar E OPERE CONNESSE			Comm. NR/19093		
			INDICE	1	
INQUADRAMENTO TERRITORIALE CON VINCOLO IDROGEOLOGICO			Scala 1:25000		
			Sostituisce il		

RIFACIMENTO MET. FOLIGNO (FRAZ. COLFIORITO) – GALLESE
 DN 650 (26"), DP 75 bar
 E OPERE CONNESSE

INQUADRAMENTO TERRITORIALE CON VINCOLO
 IDROGEOLOGICO

1	31/01/2020	EMISSIONE PER PERMESSI	M.MELETTI	G.VECCHIO	A.SPADACINI
0	13/12/2019	EMISSIONE PER COMMENTI	M.MELETTI	G.VECCHIO	A.SPADACINI
INDICE	DATA	REVISIONI	ELABORATO	VERIFICATO	APPROVATO
			Dis.	10-DT-D-5104	
			Comm.	NR/19093	

Foglio
 2
 di 14
 Scala
 1:25000



RiF.TFM: 011-PJMI-005-10-DT-D-5104

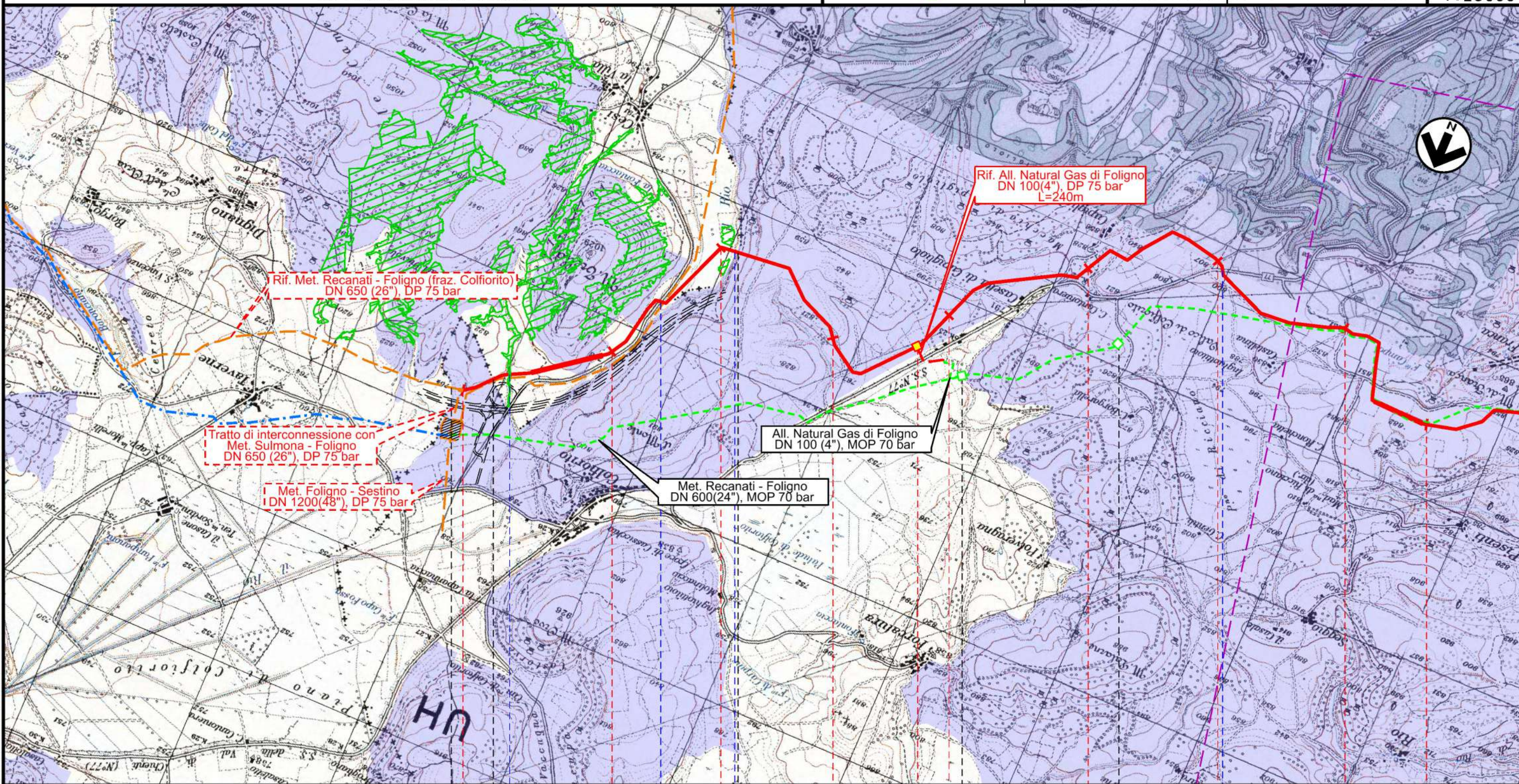

0+000 1 2 3 4 5 6 7 8

FOLIGNO — SERRAVALLE DI CHIEN TI — FOLIGNO
 PERUGIA — MACERATA — PERUGIA

PIDI/PIDA n.1 km 3-705 PIDA 13802/1 PIL 4500220/16

Rio di Cesi S.P. n.441 Rio di Cesi S.R.-EX S.S. n. 77var

Il presente disegno e' di proprieta' aziendale - La Societa' tutelera' i propri diritti a termine di legge.

RIFACIMENTO MET. FOLIGNO (FRAZ. COLFIORITO) – GALLESE
 DN 650 (26"), DP 75 bar
 E OPERE CONNESSE

INQUADRAMENTO TERRITORIALE CON VINCOLO
 IDROGEOLOGICO

1	31/01/2020	EMISSIONE PER PERMESSI	M.MELETTI	G.VECCHIO	A.SPADACINI
0	13/12/2019	EMISSIONE PER COMMENTI	M.MELETTI	G.VECCHIO	A.SPADACINI
INDICE	DATA	REVISIONI	ELABORATO	VERIFICATO	APPROVATO

Foglio
3
 di 14
 Scala
1:25000



R.F.TFM: 011-PJMI-005-10-DT-D-5104

Dis. 10-DT-D-5104

Comm. NR/19093

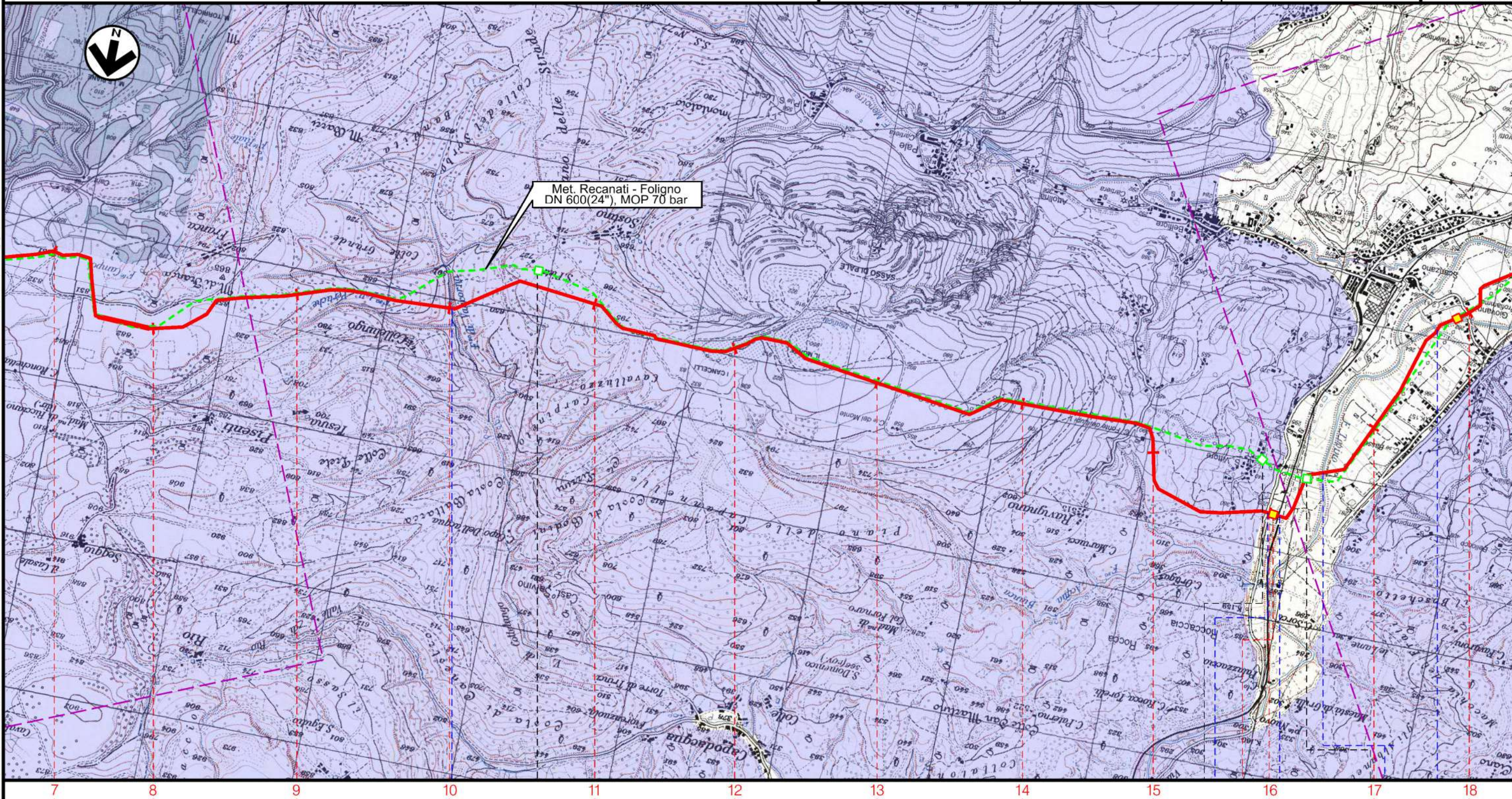

Il presente disegno e' di proprieta' aziendale - La Societa' tutelera' i propri diritti a termine di legge.

FOLIGNO
 PERUGIA

PL 4500220/16.1

PL 4500220/17

PL n.2 km 16+025

4500220/19

Fosso di Valicornò

S.P. n.449

F.S. Orte-Falconara

Fiume Topino

Fosso della Cupa

RIFACIMENTO MET. FOLIGNO (FRAZ. COLFIORITO) – GALLESE
 DN 650 (26"), DP 75 bar
 E OPERE CONNESSE

INQUADRAMENTO TERRITORIALE CON VINCOLO
 IDROGEOLOGICO

1	31/01/2020	EMISSIONE PER PERMESSI	M.MELETTI	G.VECCHIO	A.SPADACINI
0	13/12/2019	EMISSIONE PER COMMENTI	M.MELETTI	G.VECCHIO	A.SPADACINI
INDICE	DATA	REVISIONI			
		ELABORATO	VERIFICATO	APPROVATO	

Foglio
 4
 di 14
 Scala
 1:25000



Ri f. TFM: 011-PJMI-005-10-DT-D-5104

Dis. 10-DT-D-5104
 Comm. NR/19093

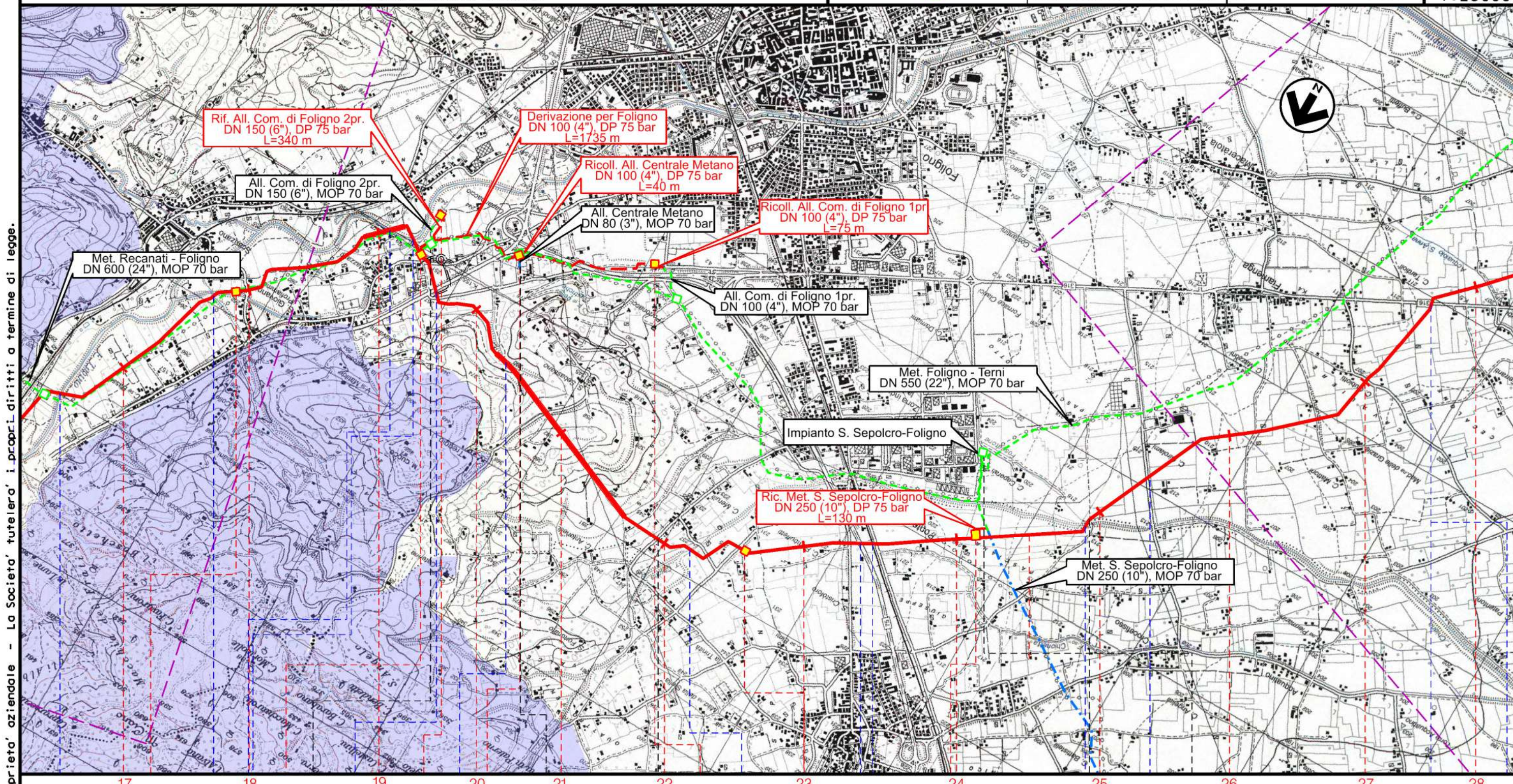

Il presente disegno e' di proprieta' aziendale - La Societa' tutelera' i propri diritti a termine di legge.

17 18 19 20 21 22 23 24 25 26 27 28

FOLIGNO SPELLO PERUGIA FOLIGNO



Fiume Topino Fosso della Cupa Fiume Topino S.S. n.3 Fosso Treggiano Torrente Chiona S.S. n.75 F.S. Terontola-Foligno Torrente Chiona S.S. n.316

RIFACIMENTO MET. FOLIGNO (FRAZ. COLFIORITO) – GALLESE
 DN 650 (26"), DP 75 bar
 E OPERE CONNESSE

INQUADRAMENTO TERRITORIALE CON VINCOLO
 IDROGEOLOGICO

1	31/01/2020	EMISSIONE PER PERMESSI	M.MELETTI	G.VECCHIO	A.SPADACINI
0	13/12/2019	EMISSIONE PER COMMENTI	M.MELETTI	G.VECCHIO	A.SPADACINI
INDICE	DATA	REVISIONI	ELABORATO	VERIFICATO	APPROVATO
					
			Dis.	10-DT-D-5104	
			Comm.	NR/19093	

Foglio
5
 di 14
 Scala
1:25000

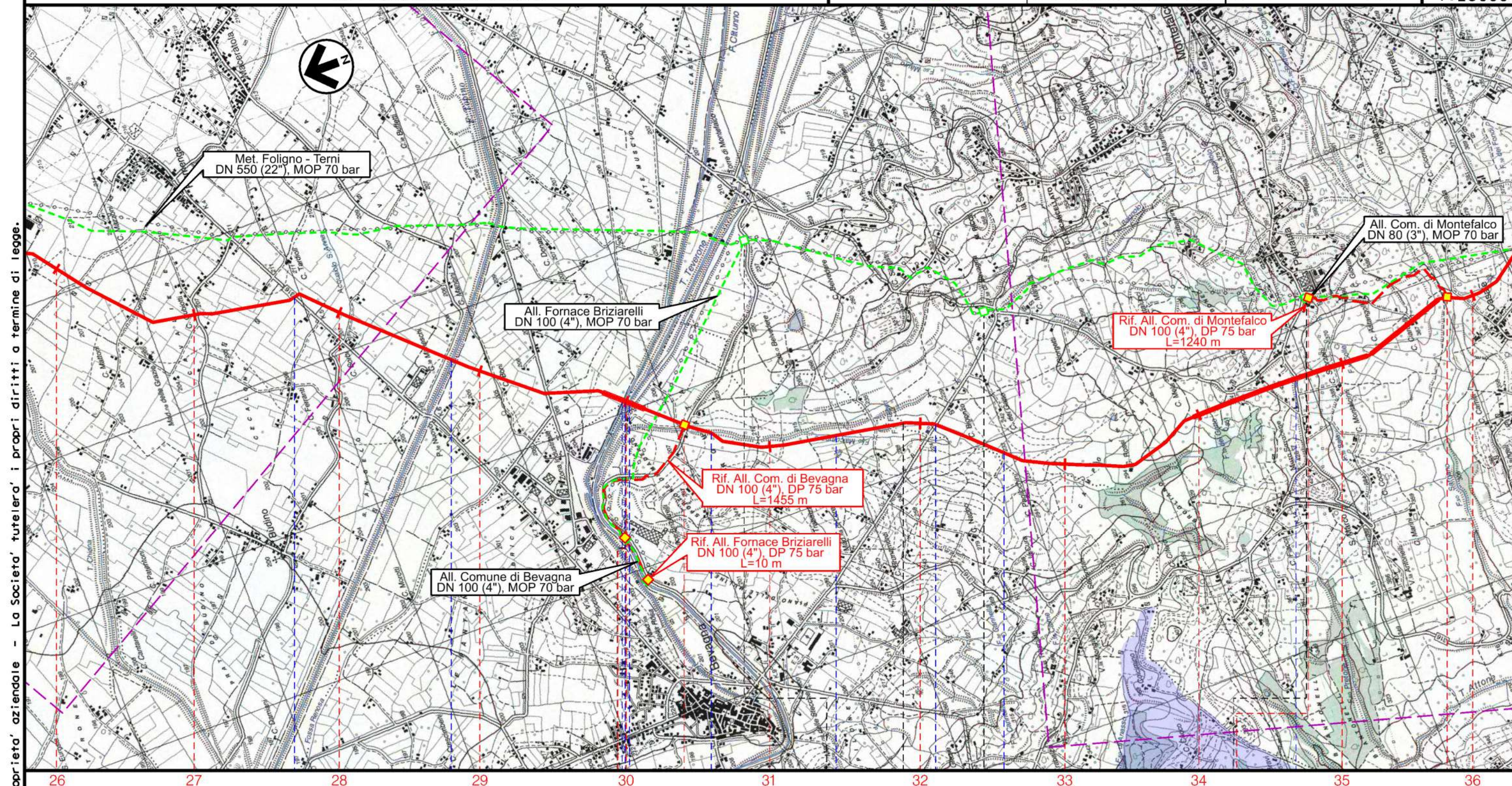

Il presente disegno e' di proprieta' aziendale - La Societa' tutelera' i propri diritti a termine di legge.



RIFACIMENTO MET. FOLIGNO (FRAZ. COLFIORITO) – GALLESE
 DN 650 (26"), DP 75 bar
 E OPERE CONNESSE

INQUADRAMENTO TERRITORIALE CON VINCOLO
 IDROGEOLOGICO

1	31/01/2020	EMISSIONE PER PERMESSI	M.MELETTI	G.VECCHIO	A.SPADACINI
0	13/12/2019	EMISSIONE PER COMMENTI	M.MELETTI	G.VECCHIO	A.SPADACINI
INDICE	DATA	REVISIONI	ELABORATO	VERIFICATO	APPROVATO
			Dis.	10-DT-D-5104	
			Comm.	NR/19093	

Foglio
 6
 di 14
 Scala
 1:25000



RiF.TFM: 011-PJMI-005-10-DT-D-5104

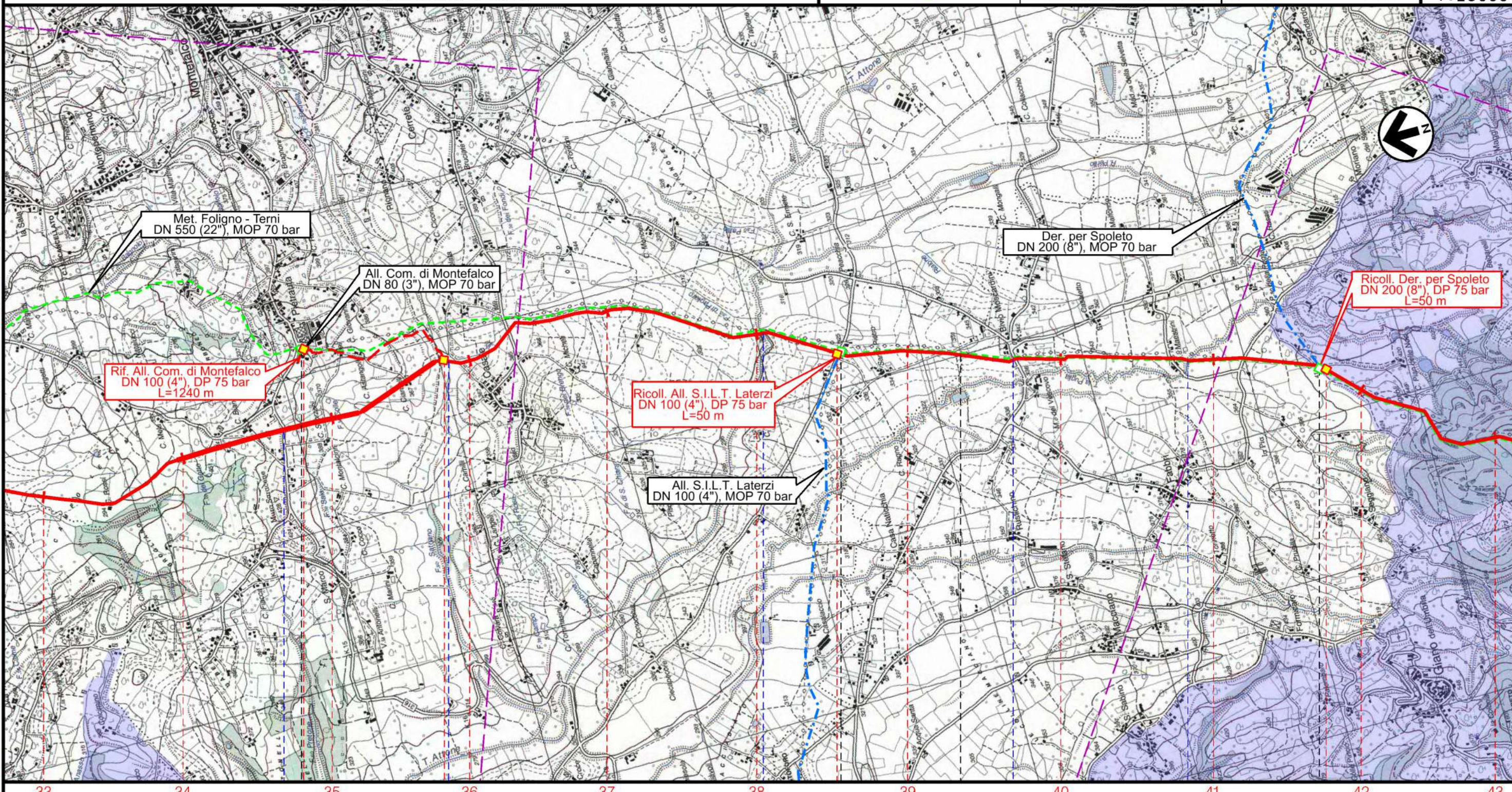

Il presente disegno e' di proprieta' aziendale - La Societa' tutelera' i propri diritti a termine di legge.

33 34 35 36 37 38 39 40 41 42 43
 MONTEFALCO PERUGIA GIANO DELL'UMBRIA

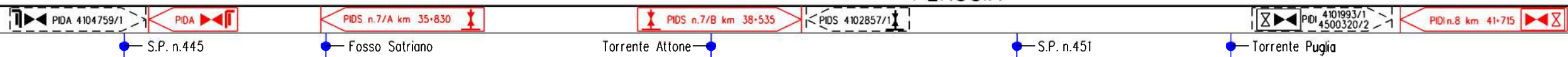

RIFACIMENTO MET. FOLIGNO (FRAZ. COLFIORITO) – GALLESE
 DN 650 (26"), DP 75 bar
 E OPERE CONNESSE

INQUADRAMENTO TERRITORIALE CON VINCOLO
 IDROGEOLOGICO

1	31/01/2020	EMISSIONE PER PERMESSI	M. MELETTI	G. VECCHIO	A. SPADACINI
0	13/12/2019	EMISSIONE PER COMMENTI	M. MELETTI	G. VECCHIO	A. SPADACINI
INDICE	DATA	REVISIONI	ELABORATO	VERIFICATO	APPROVATO
			Dis.	10-DT-D-5104	
			Comm.	NR/19093	

Foglio
 7
 di 14
 Scala
 1:25000

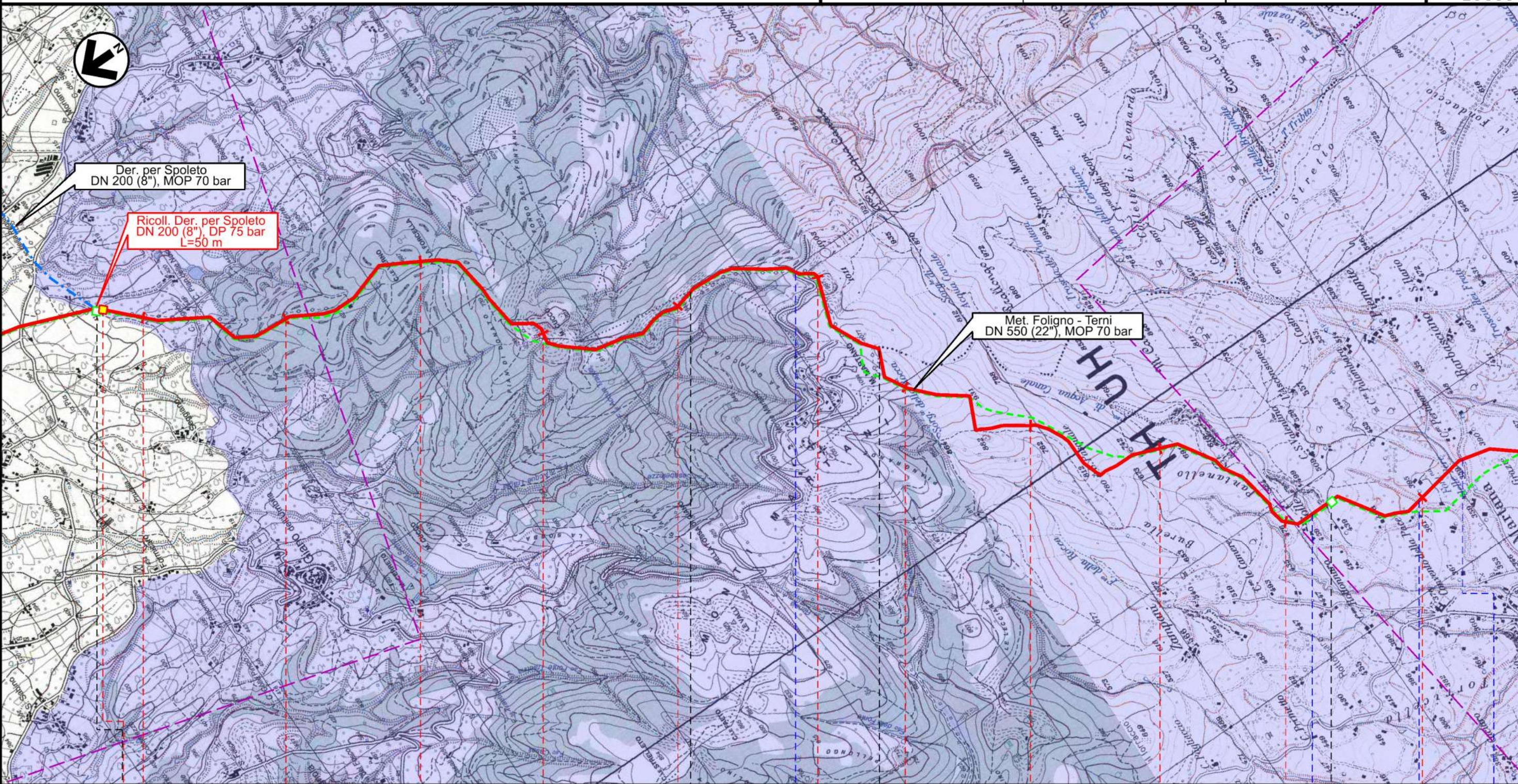

Il presente disegno e' di proprieta' aziendale - La Societa' tutelera' i propri diritti a termine di legge.

42	43	44	45	46	47	48	49	50	51	52
GIANO DELL'UMBRIA				SPOLETO PERUGIA			MASSA MARTANA			

PIDI 4101993/1
PIDI n.8 km 41-715
PL 4500320/3
S.P. n.455
Fosso di Acqua Canale
Fosso delle Piane
S.P. n.455

RIFACIMENTO MET. FOLIGNO (FRAZ. COLFIORITO) – GALLESE
 DN 650 (26"), DP 75 bar
 E OPERE CONNESSE

INQUADRAMENTO TERRITORIALE CON VINCOLO
 IDROGEOLOGICO

1	31/01/2020	EMISSIONE PER PERMESSI	M. MELETTI	G. VECCHIO	A. SPADACINI
0	13/12/2019	EMISSIONE PER COMMENTI	M. MELETTI	G. VECCHIO	A. SPADACINI
INDICE	DATA	REVISIONI	ELABORATO	VERIFICATO	APPROVATO
			Dis.	10-DT-D-5104	
			Comm.	NR/19093	

Foglio
 8
 di 14
 Scala
 1:25000



R.F.TFM: 011-PJMI-005-10-DT-D-5104



Il presente disegno e' di proprieta' aziendale - La Societa' tutelera' i propri diritti a termine di legge.

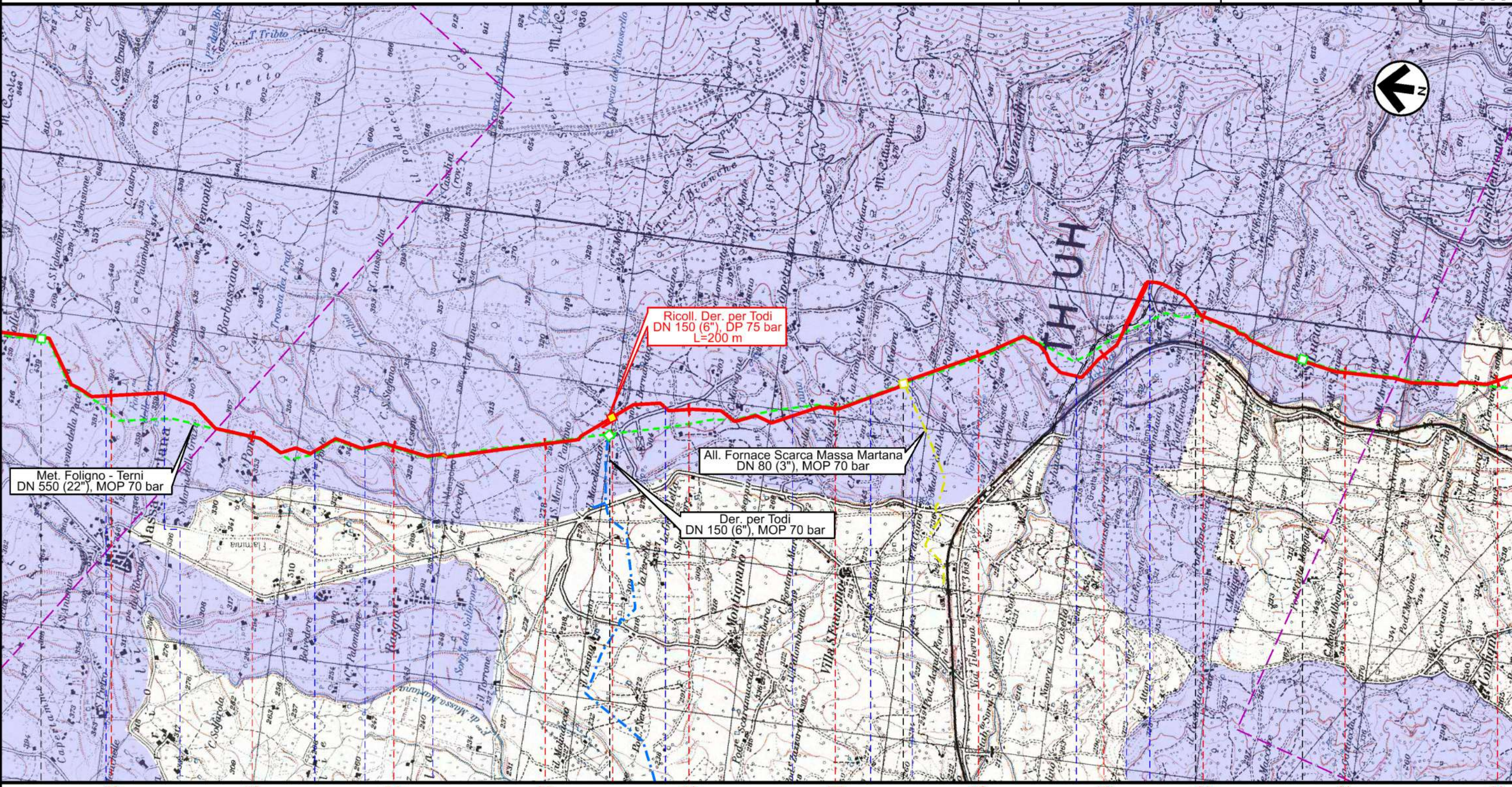

52 53 54 55 56 57 58 59 60 61 62

MASSA MARTANA
 PERUGIA

ACQUASPARTA
 TERNI



Fosso delle Piane • S.P. n.455 • Fosso Passinone • Fosso di S.Mario • Torrente Tribio • S.P. n.416 • Fosso Torre Lorenzetta • Fosso delle Zeppemolle • Fosso Malabrone • S.P. n. 416 • S.P. n. 416 • S.P. n. 416

RIFACIMENTO MET. FOLIGNO (FRAZ. COLFIORITO) – GALLESE
 DN 650 (26"), DP 75 bar
 E OPERE CONNESSE

INQUADRAMENTO TERRITORIALE CON VINCOLO
 IDROGEOLOGICO

1	31/01/2020	EMISSIONE PER PERMESSI	M.MELETTI	G.VECCHIO	A.SPADACINI
0	13/12/2019	EMISSIONE PER COMMENTI	M.MELETTI	G.VECCHIO	A.SPADACINI
INDICE	DATA	REVISIONI	ELABORATO	VERIFICATO	APPROVATO
			Dis.	10-DT-D-5104	
			Comm.	NR/19093	

Foglio
9
 di 14
 Scala
1:25000

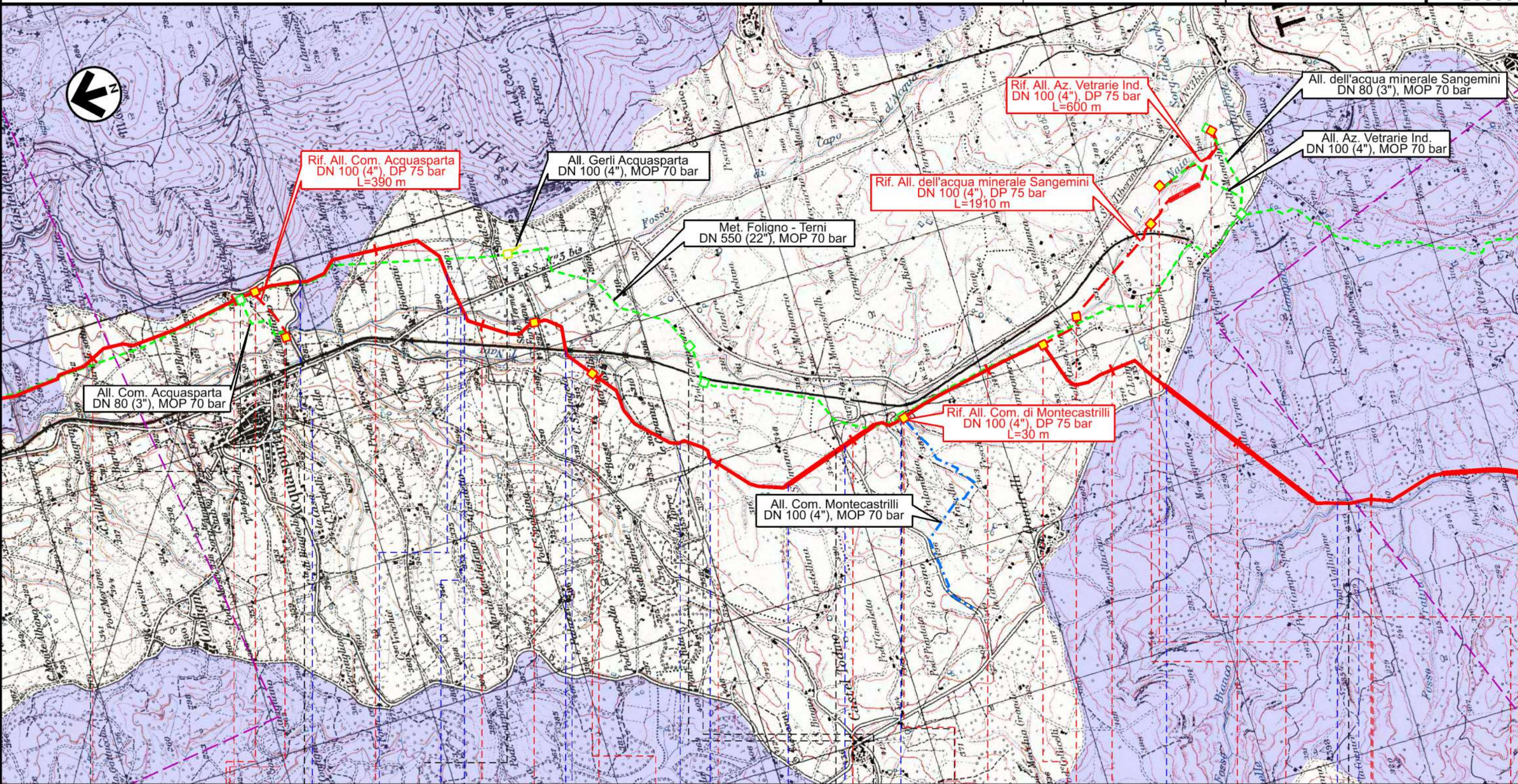

Il presente disegno e' di proprieta' aziendale - La Societa' tutelera' i propri diritti a termine di legge.

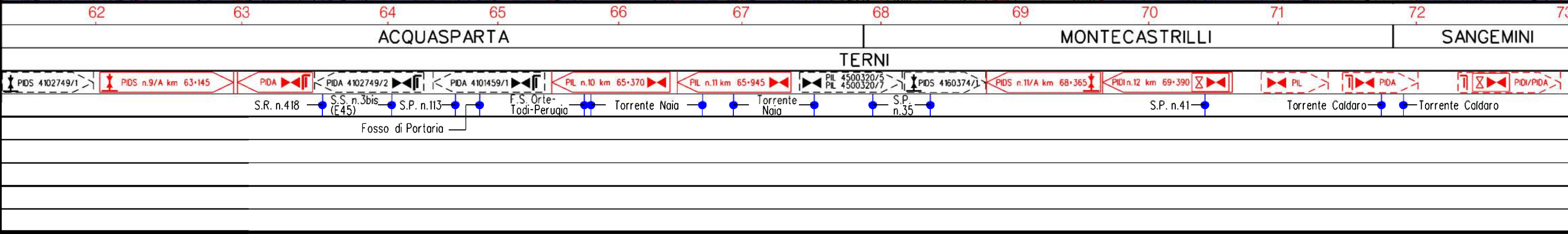

RIFACIMENTO MET. FOLIGNO (FRAZ. COLFIORITO) – GALLESE
DN 650 (26"), DP 75 bar
E OPERE CONNESSE

INQUADRAMENTO TERRITORIALE CON VINCOLO
IDROGEOLOGICO

1	31/01/2020	EMISSIONE PER PERMESSI	M. MELETTI	G. VECCHIO	A. SPADACINI
0	13/12/2019	EMISSIONE PER COMMENTI	M. MELETTI	G. VECCHIO	A. SPADACINI
INDICE	DATA	REVISIONI	ELABORATO	VERIFICATO	APPROVATO
			Dis.	10-DT-D-5104	
			Comm.	NR/19093	

Foglio
10
di 14
Scala
1:25000



R.F.TFM: 011-PJMI-005-10-DT-D-5104

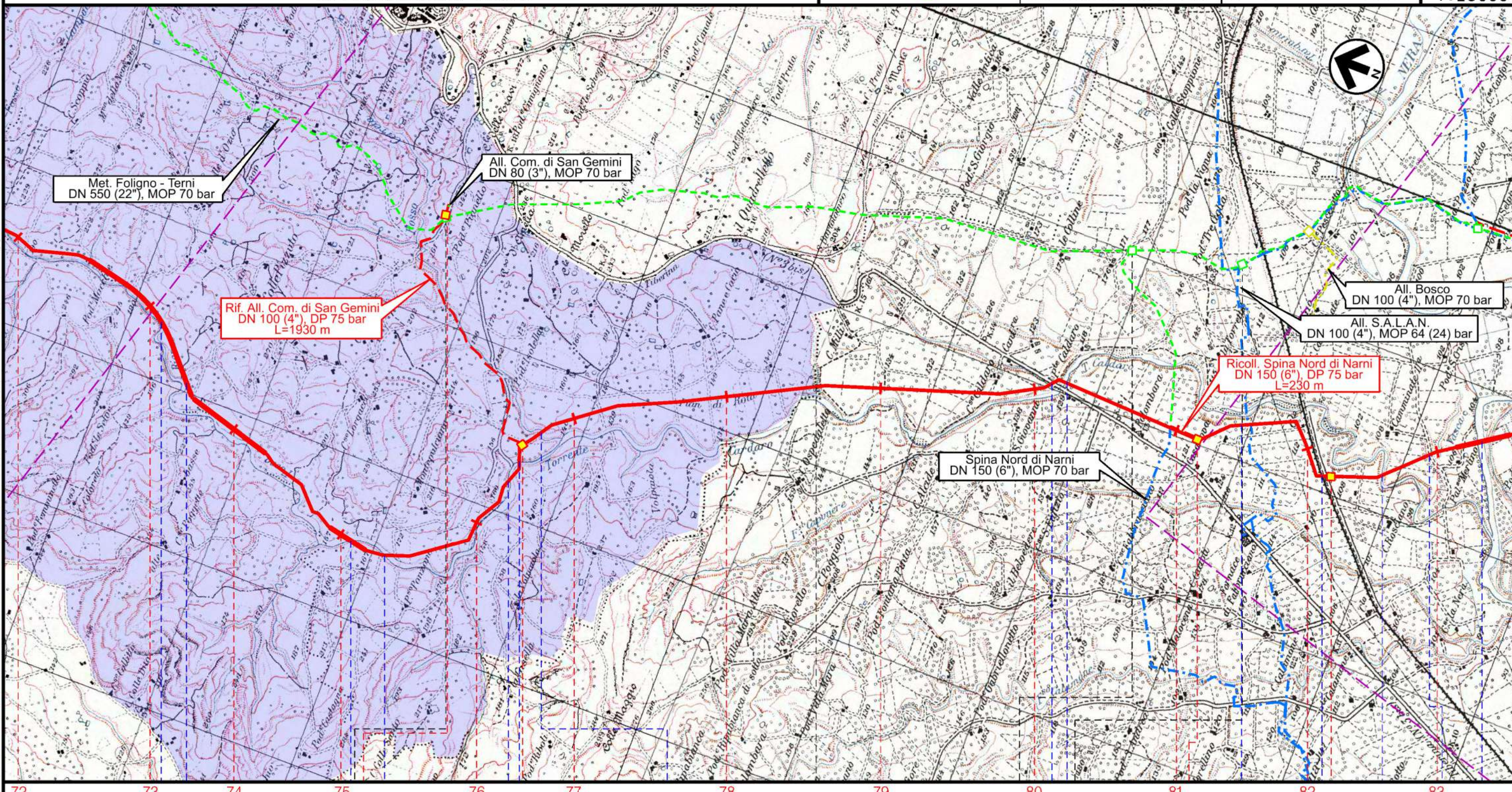

Il presente disegno e' di proprieta' aziendale - La Societa' tutelera' i propri diritti a termine di legge.

72 73 74 75 76 77 78 79 80 81 82 83
SANGEMINI TERNI NARNI



RIFACIMENTO MET. FOLIGNO (FRAZ. COLFIORITO) – GALLESE
 DN 650 (26"), DP 75 bar
 E OPERE CONNESSE

INQUADRAMENTO TERRITORIALE CON VINCOLO
 IDROGEOLOGICO

1	31/01/2020	EMISSIONE PER PERMESSI	M. MELETTI	G. VECCHIO	A. SPADACINI
0	13/12/2019	EMISSIONE PER COMMENTI	M. MELETTI	G. VECCHIO	A. SPADACINI
INDICE	DATA	REVISIONI	ELABORATO	VERIFICATO	APPROVATO
			Dis.	10-DT-D-5104	
			Comm.	NR/19093	

Foglio
 11
 di 14
 Scala
 1:25000



Ri.F.TFM: 011-PJMI-005-10-DT-D-5104

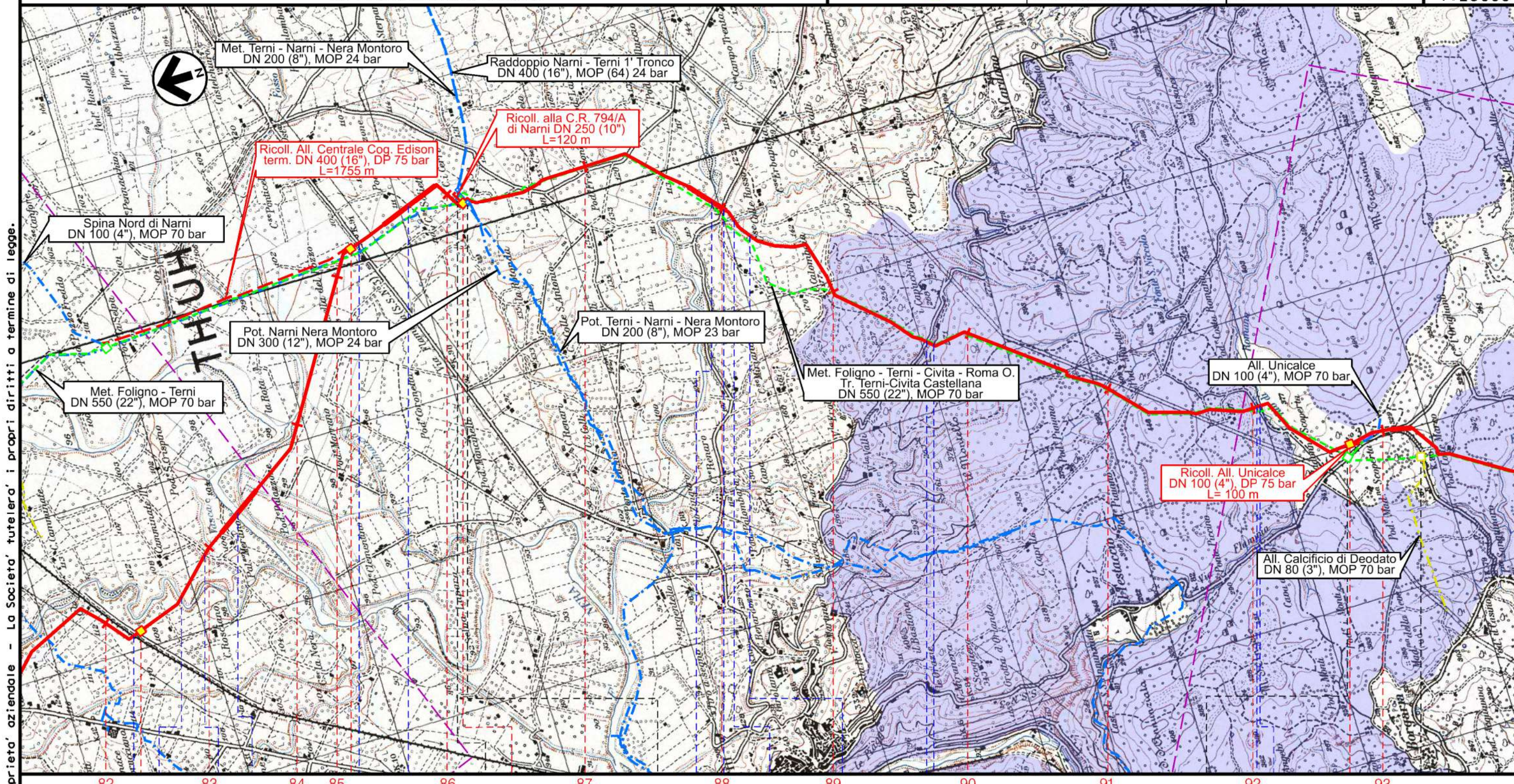

Il presente disegno e' di proprieta' aziendale - La Societa' tutelera' i propri diritti a termine di legge.

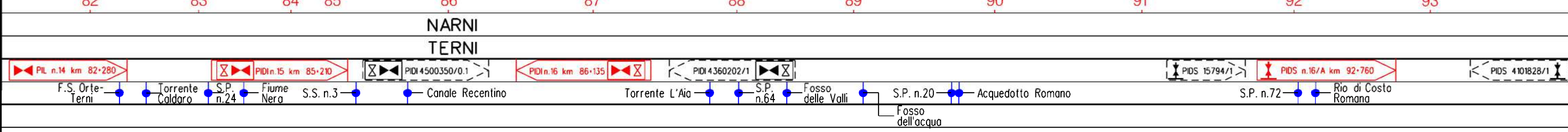

RIFACIMENTO MET. FOLIGNO (FRAZ. COLFIORITO) – GALLESE
 DN 650 (26"), DP 75 bar
 E OPERE CONNESSE

INQUADRAMENTO TERRITORIALE CON VINCOLO
 IDROGEOLOGICO

1	31/01/2020	EMISSIONE PER PERMESSI	M.MELETTI	G.VECCHIO	A.SPADACINI
0	13/12/2019	EMISSIONE PER COMMENTI	M.MELETTI	G.VECCHIO	A.SPADACINI
INDICE	DATA	REVISIONI	ELABORATO	VERIFICATO	APPROVATO
			Dis.	10-DT-D-5104	
			Comm.	NR/19093	

Foglio
 12
 di 14
 Scala
 1:25000



Ri.F.TFM: 011-PJMI-005-10-DT-D-5104

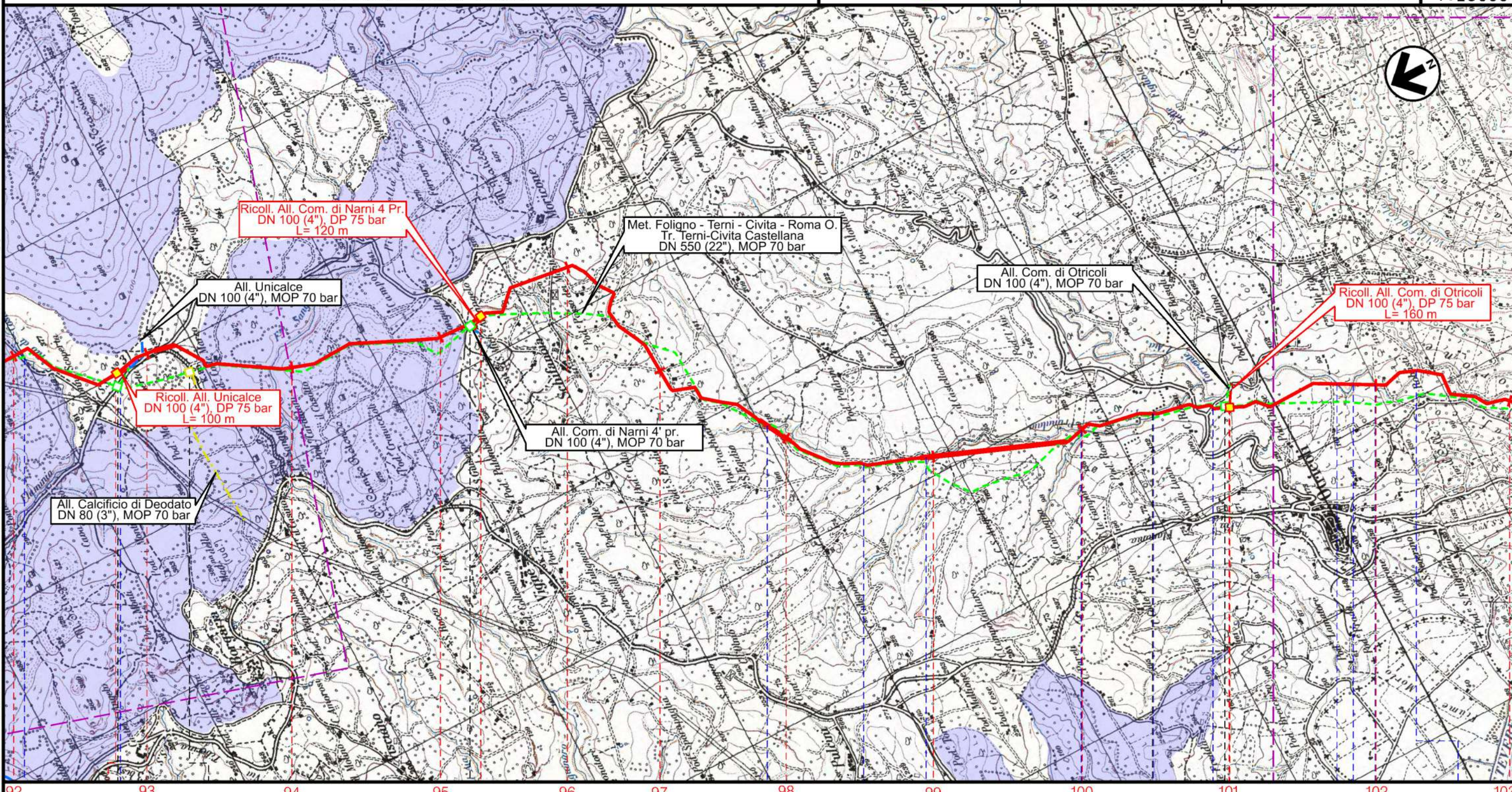

Il presente disegno e' di proprieta' aziendale - La Societa' tutelera' i propri diritti a termine di legge.

92 93 94 95 96 97 98 99 100 101 102 103
 NARNI TERNI OTRICOLI

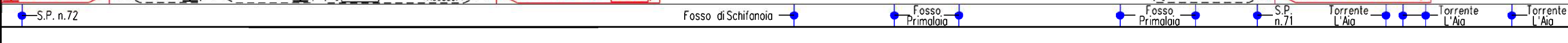

RIFACIMENTO MET. FOLIGNO (FRAZ. COLFIORITO) – GALLESE
 DN 650 (26"), DP 75 bar
 E OPERE CONNESSE

INQUADRAMENTO TERRITORIALE CON VINCOLO
 IDROGEOLOGICO

1	31/01/2020	EMISSIONE PER PERMESSI	M. MELETTI	G. VECCHIO	A. SPADACINI
0	13/12/2019	EMISSIONE PER COMMENTI	M. MELETTI	G. VECCHIO	A. SPADACINI
INDICE	DATA	REVISIONI	ELABORATO	VERIFICATO	APPROVATO
			Dis.	10-DT-D-5104	
			Comm.	NR/19093	

Foglio
 13
 di 14
 Scala
 1:25000



R.F.TFM: 011-PJMI-005-10-DT-D-5104

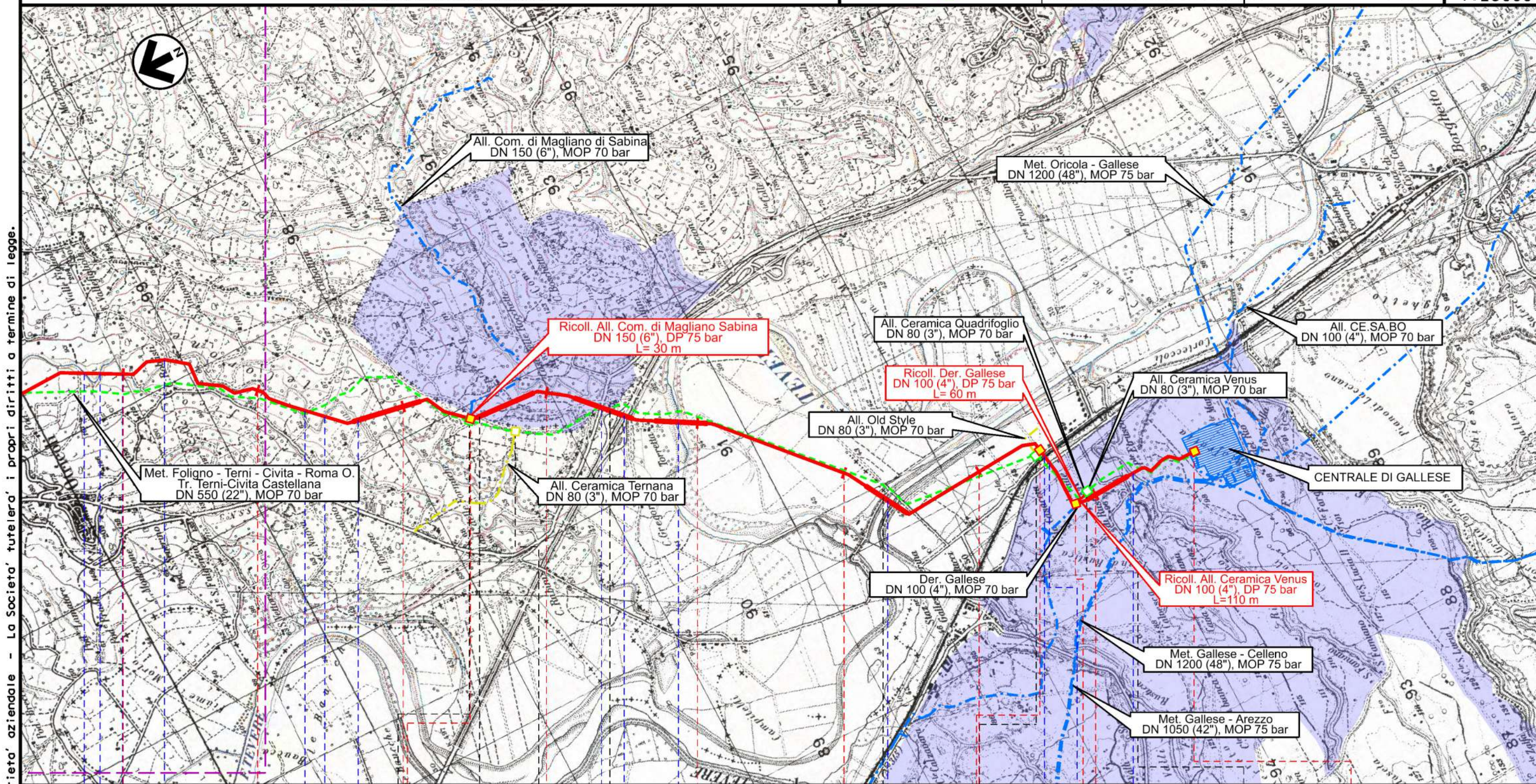

Il presente disegno e' di proprieta' aziendale - La Societa' tutelera' i propri diritti a termine di legge.

102 103 104 105 106 107 108 109 109+740

OTRICOLI
 TERNI

GALLESE
 VITERBO

MAGLIANO SABINA
 RIETI



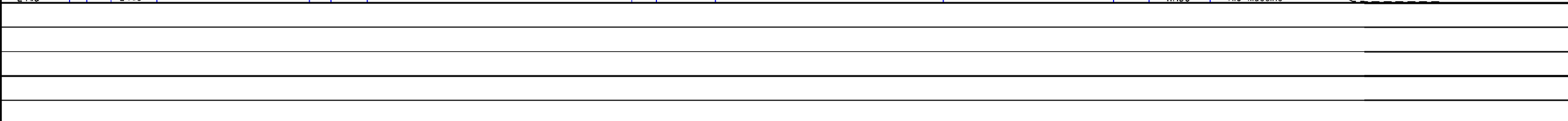
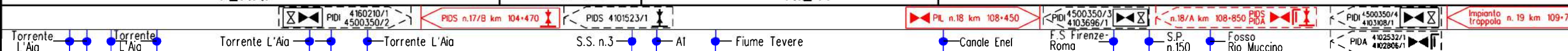











GALLESE
 VITERBO







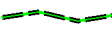



1	31/01/2020	EMISSIONE PER PERMESSI	M.MELETTI	G.VECCHIO	A.SPADACINI
0	13/12/2019	EMISSIONE PER COMMENTI	M.MELETTI	G.VECCHIO	A.SPADACINI
INDICE	DATA	R E V I S I O N I			
				 R.I.F.TFM: 011-PJMI-005-10-DT-D-5104	
Dis.			10-DT-D-5104		
Comm.			NR/19093		

LEGENDA



SIMBOLOGIA CARTOGRAFICA

- | | | | |
|---|---|--|--|
|  | Metanodotto in progetto |  | Altri metanodotti in progetto |
|  | Metanodotti in esercizio |  | Metanodotti e impianti in progetto da altra opera |
|  | Metanodotti da porre fuori esercizio e recuperare |  | Gallerie, Tunnel, Mini-Microtunnel, Raise Boring e T.O.C. |
|  | Aree impianti stacco-terminale in progetto da altra opera |  | Impianti di linea in progetto |
|  | Aree impianti stacco-terminale esistenti |  | Impianti di linea su rete in esercizio |
|  | Strade di accesso provvisorio |  | Impianti di linea da porre fuori esercizio e recuperare |
|  | Strada di accesso all'impianto |  | In corso iter per spubblicazione PDR ed eventuale dismissione gasdotto |
|  | Adeguamento strade esistenti |  | Strade di recente realizzazione |
|  | Limite sovrapposizione fogli | | |





SIMBOLOGIA MECCANICA

-  Punto di intercettazione di linea (P.I.L.)
-  Punto di intercettazione di derivazione importante (P.I.D.I.)
-  Punto di intercettazione di derivazione semplice con stacco da P.I.L. (P.I.D.S.)
-  Punto di intercettazione e derivazione semplice con stacco da Linea (P.I.D.S.)
-  Punto di intercettazione con discaggio di allacciamento (P.I.D.A.)
-  Punto predisposto per il discaggio di allacciamento (P.P.D.A.)
-  Punto di sezionamento elettrico terminale (P.S.E.T.)
-  Stazione predisposta per lancio e ricevimento PIG
-  Impianto di riduzione/egolazione della pressione

SIMBOLOGIA TEMATICA

- Vincolo Idrogeologico ai sensi del R.D. 3267/23
-  Zona assoggettata a vincolo idrogeologico
- Vincolo Idrogeologico ai sensi della L.R. 6/2005 art. 11 (Regione Marche) – Terreni coperti da bosco
-  Zona assoggettata a vincolo idrogeologico

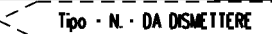
Il presente disegno è di proprietà aziendale - La Società tutelera i propri diritti a termine di legge.

Progressiva chilometrica	N.		
Comuni			
Province			
Impianti	 Tipo - N. - Prog. - IN PROGETTO	 Tipo - N. - Prog. - IN PROGETTO SU ALLACCIAMENTO	 Tipo - N. - DA DISMETTERE
Attraversamenti	 TIPOLOGIA ATTRAVERSATA (SS n. **, corso d'acqua, ferrovia, ecc.)		