



COROGRAFIA Scala 1:500.000

2	24/02/2020	AGGIORNAMENTO - EMISSIONE PER PERMESSI	M.MELETTI	L. GAUDENZI	A.SPADACINI						
1	31/01/2020	EMISSIONE PER PERMESSI	M.MELETTI	L. GAUDENZI	A.SPADACINI						
0	22/11/2019	EMISSIONE PER COMMENTI	M.MELETTI	L. GAUDENZI	A.SPADACINI						
INDICE	DATA	REVISIONI	ELABORATO	VERIFICATO	APPROVATO						
  R1f,TFM: 011-PJM1-005-12-DT-D-5204			Dis. 12-DT-D-5204								
			Fg. 1 di 3								
DERIVAZIONE PER FOLIGNO DN 100 (4"), DP 75 bar			Comm. NR/19093								
			INDICE <table border="1" style="display: inline-table; vertical-align: middle;"> <tr> <td style="width: 20px; height: 20px; text-align: center;">0</td> <td style="width: 20px; height: 20px; text-align: center;">1</td> <td style="width: 20px; height: 20px; text-align: center;">2</td> <td style="width: 20px; height: 20px;"></td> <td style="width: 20px; height: 20px;"></td> <td style="width: 20px; height: 20px;"></td> </tr> </table>			0	1	2			
			0	1	2						
Scala 1:10000											
STRUMENTI DI TUTELA E PIANIFICAZIONE PROVINCIALE			Sostituisce il								
			Sostituito dal								

DERIVAZIONE PER FOLIGNO
DN 100 (4"), DP 75 bar

2	24/02/20	AGGIORNAMENTO - EMISSIONE PER PERMESSI	M.MELETTI	L. GAUDENZI	A.SPADACINI
1	31/01/20	EMISSIONE PER PERMESSI	M.MELETTI	L. GAUDENZI	A.SPADACINI
INDICE	DATA	R E V I S I O N I			
		ELABORATO	VERIFICATO	APPROVATO	

Foglio
2
di 3
Scala
1:10000

STRUMENTI DI TUTELA E PIANIFICAZIONE PROVINCIALE



Ri F.TFM: 011-PJMI-005-12-DT-D-5204

Dis. 12-DT-D-5204

Comm. NR/19093

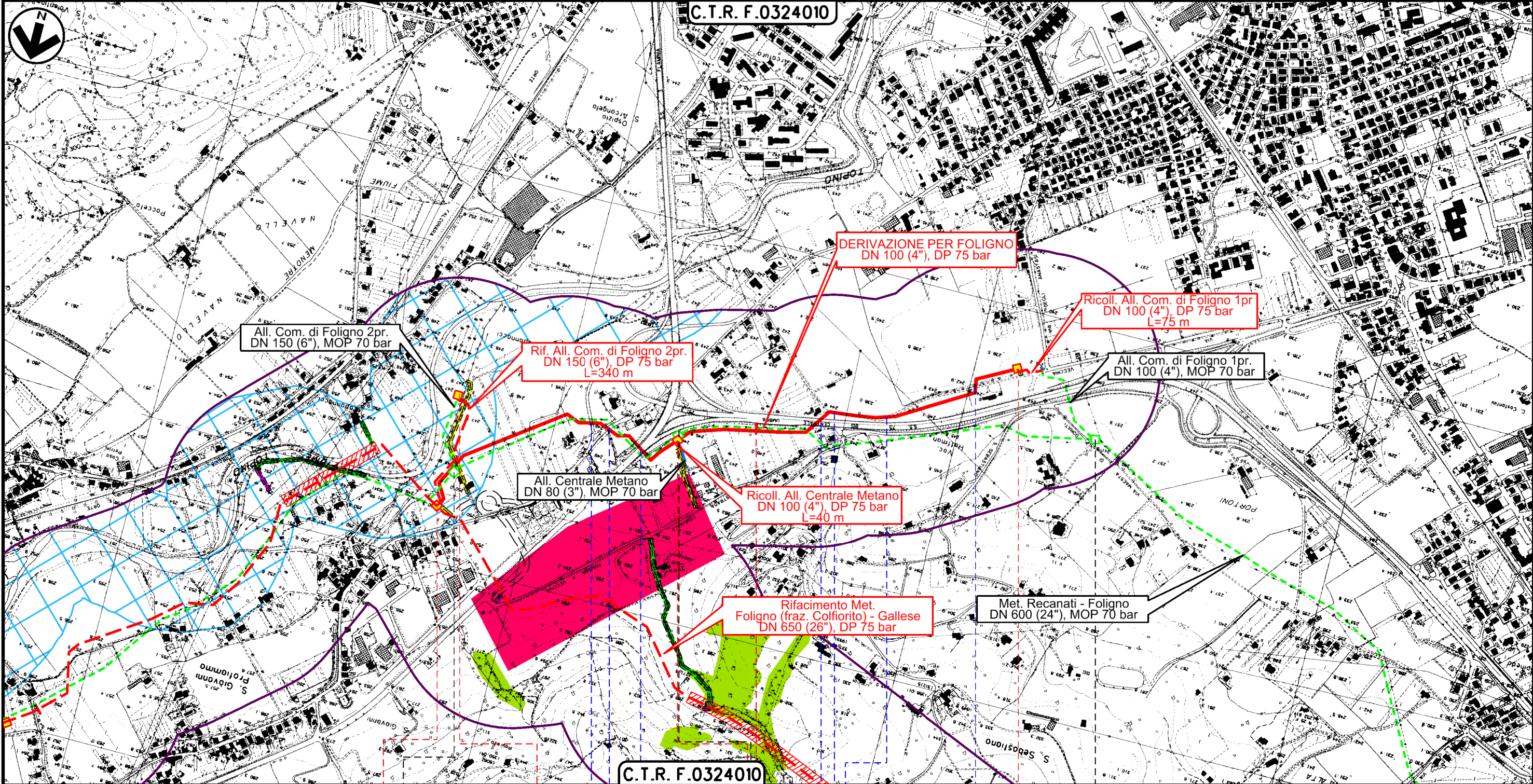

0+000

FOLIGNO
PERUGIA

1+735



Via A. Allegri

S.S. n.3

S.S. n.75

Str. vicinale Fornaciotto (percorrenza)

Str. vicinale Fornaciotto

Il presente disegno è di proprietà aziendale - La Società tutelera i propri diritti a termine di legge.

DERIVAZIONE PER FOLIGNO
DN 100 (4"), DP 75 bar

STRUMENTI DI TUTELA E PIANIFICAZIONE PROVINCIALE

2	24/02/20	AGGIORNAMENTO - EMISSIONE PER PERMESSI	M.MELETTI	L. GAUDENZI	A.SPADACINI
1	31/01/20	EMISSIONE PER PERMESSI	M.MELETTI	L. GAUDENZI	A.SPADACINI
INDICE	DATA	R E V I S I O N I			ELABORATO
		Dis. 12-DT-D-5204			VERIFICATO
		Comm. NR/19093			APPROVATO

Foglio
3
di 3
Scala
1:10000



LEGENDA

SIMBOLOGIA CARTOGRAFICA

- | | | | |
|--|---|--|--|
| | Metanodotto in progetto | | Altri metanodotti in progetto |
| | Metanodotti in esercizio | | Metanodotti e impianti in progetto da altra opera |
| | Metanodotti da porre fuori esercizio e recuperare | | Gallerie, Tunnel, Mini-Microtunnel, Raise Boring e T.O.C. |
| | Aree impianti stacco-terminale in progetto da altra opera | | Impianti di linea in progetto |
| | Aree impianti stacco-terminale esistenti | | Impianti di linea su rete in esercizio |
| | Strade di accesso provvisorio | | Impianti di linea da porre fuori esercizio e recuperare |
| | Strada di accesso all'impianto | | In corso iter per spubblicazione PDR ed eventuale dismissione gasdotto |
| | Adeguamento strade esistenti | | Piazzola di stoccaggio tubazioni |
| | Limite sovrapposizione fogli | | Strade di recente realizzazione |
| | Fascia di studio (300 m dall'asse della condotta) | | |

SIMBOLOGIA MECCANICA

- Punto di intercettazione di linea (P.I.L.)
- Punto di intercettazione di derivazione importante (P.I.D.I.)
- Punto di intercettazione di derivazione semplice con stacco da P.I.L. (P.I.D.S.)
- Punto di intercettazione e derivazione semplice con stacco da Linea (P.I.D.S.)
- Punto di intercettazione con discaggio di allacciamento (P.I.D.A.)
- Punto predisposto per il discaggio di allacciamento (P.P.D.A.)
- Punto di sezionamento elettrico terminale (P.S.E.T.)
- Stazione predisposta per lancio e ricevimento PIG
- Impianto di riduzione/regolazione della pressione

SIMBOLOGIA TEMATICA

- PTCP – Provincia di Macerata
- - Riserva di naturalita' (art. 11-12)
 -
 - Boschi (art. 28)
 -
 - Pascoli (art. 29)
 -
 - Zone umide (art. 30)
 -
 - Aree coltivate montane (art. 31.2)
- PTCP – Province di Perugia, Terni, /PTPG – Province di Rieti e Viterbo
- - Aree boscate (art. 39 co. 7 del PTCP di Perugia, art. 129 co. 10 del PTCP di Terni, art. 1.3 del PTPG di Viterbo, art. 10 PTPG Rieti)
 -
 - Aree di interesse storico-archeologico (art. 39 co. 10 del PTCP di Perugia, art. 130 del PTCP di Terni)
 -
 - Strade panoramiche (art. 37 del PTCP di Perugia, art. 137 del PTCP di Terni)
- PTCP – Provincia di Perugia
- - Ambiti fluviali (art. 39 comma 4)
 -
 - Aree di elevato interesse naturalistico (art. 36 comma 1, lett. d)
 -
 - Aree di elevatissimo interesse naturalistico (art. 36 comma 1, lett. d)
 -
 - Sistema reticolare principale di riferimento per le zoocenosi (boschi, pascoli, aree nude, fasce di rispetto dei fiumi e dei laghi (art. 36 lett. c)
 -
 - Aree ad alta esposizione panoramica (art. 35 comma 6)
 -
 - Ambiti lacustri (art. 39 comma 3)
 -
 - Aree soggette ad usi civici (art. 39 comma 8)
- PTCP – Provincia di Terni
- - Discariche attive (art. 76 del PTCP di Terni)
 -
 - Depuratori (art. 25 del PTCP di Terni)
 -
 - Cave attive (art. 76 del PTCP di Terni)
 -
 - Emergenze storico archeologiche puntuali (art. 133 del PTCP di Terni)
 -
 - Punti di vista panoramici (art. 137 del PTCP di Terni)
 -
 - Aree di interesse faunistico (art. 39 del PTCP di Terni)
- PTPG – Provincia di Viterbo
- - Sistemi Paesistici (art. 2.1 del PTPG di Viterbo)

Il presente disegno è di proprietà aziendale - La Società tutelerà i propri diritti a termine di legge.

Progressiva chilometrica	N.
Comuni	
Province	
Impianti	Tipo - N. - Prog. - IN PROGETTO Tipo - N. - Prog. - IN PROGETTO (SU ALLACCIAMENTO) Tipo - N. - DA DISMETTERE
Attraversamenti	TIPOLOGIA ATTRAVERSATA (SS n. **, corso d'acqua, ferrovia, ecc.)
Strade - Piste - Piazzole tubazioni	ACCESSO IMPIANTI ADEGUAMENTI STRADE STRADE PROVVISORIE N. PIAZ. Pn