

Il presente disegno è di proprietà aziendale - La Società tutelera i propri diritti a termine di legge.



COROGRAFIA Scala 1:500.000

2	24/02/2020	AGGIORNAMENTO-EMISSIONE PER PERMESSI	M.MELETTI	L. GAUDENZI	A.SPADACINI			
1	31/01/2020	EMISSIONE PER PERMESSI	M.MELETTI	L. GAUDENZI	A.SPADACINI			
0	20/09/2019	EMISSIONE PER COMMENTI	M.MELETTI	A.SPADACINI	M.BEGINI			
INDICE	DATA	REVISIONI	ELABORATO	VERIFICATO	APPROVATO			
  R1f,TFM: 011-PJM1-005-12-DT-D-5205			Dis. 12-DT-D-5205					
			Fg. 1 di 3					
DERIVAZIONE PER FOLIGNO DN 100 (4"), DP 75 bar			Comm. NR/19093					
			INDICE <table border="1" style="display: inline-table; vertical-align: middle;"> <tr> <td style="width: 20px; height: 20px; text-align: center;">0</td> <td style="width: 20px; height: 20px; text-align: center;">1</td> <td style="width: 20px; height: 20px; text-align: center;">2</td> <td style="width: 20px; height: 20px;"></td> <td style="width: 20px; height: 20px;"></td> <td style="width: 20px; height: 20px;"></td> </tr> </table>			0	1	2
0	1	2						
STRUMENTI DI TUTELA E PIANIFICAZIONE URBANISTICA			Scala 1:10000					
			Sostituisce il					
			Sostituito dal					

DERIVAZIONE PER FOLIGNO
DN 100 (4"), DP 75 bar

2	24/02/20	AGGIORNAMENTO-EMISSIONE PER PERMESSI	M.MELETTI	L. GAUDENZI	A.SPADACINI
1	31/01/20	EMISSIONE PER PERMESSI	M.MELETTI	L. GAUDENZI	A.SPADACINI
INDICE	DATA	R E V I S I O N I			
		ELABORATO	VERIFICATO	APPROVATO	

Foglio
2
di 3
Scala
1:10000

STRUMENTI DI TUTELA E PIANIFICAZIONE URBANISTICA



Dis. 12-DT-D-5205
Comm. NR/19093

Ri F.TFM: 011-PJMI-005-12-DT-D-5205

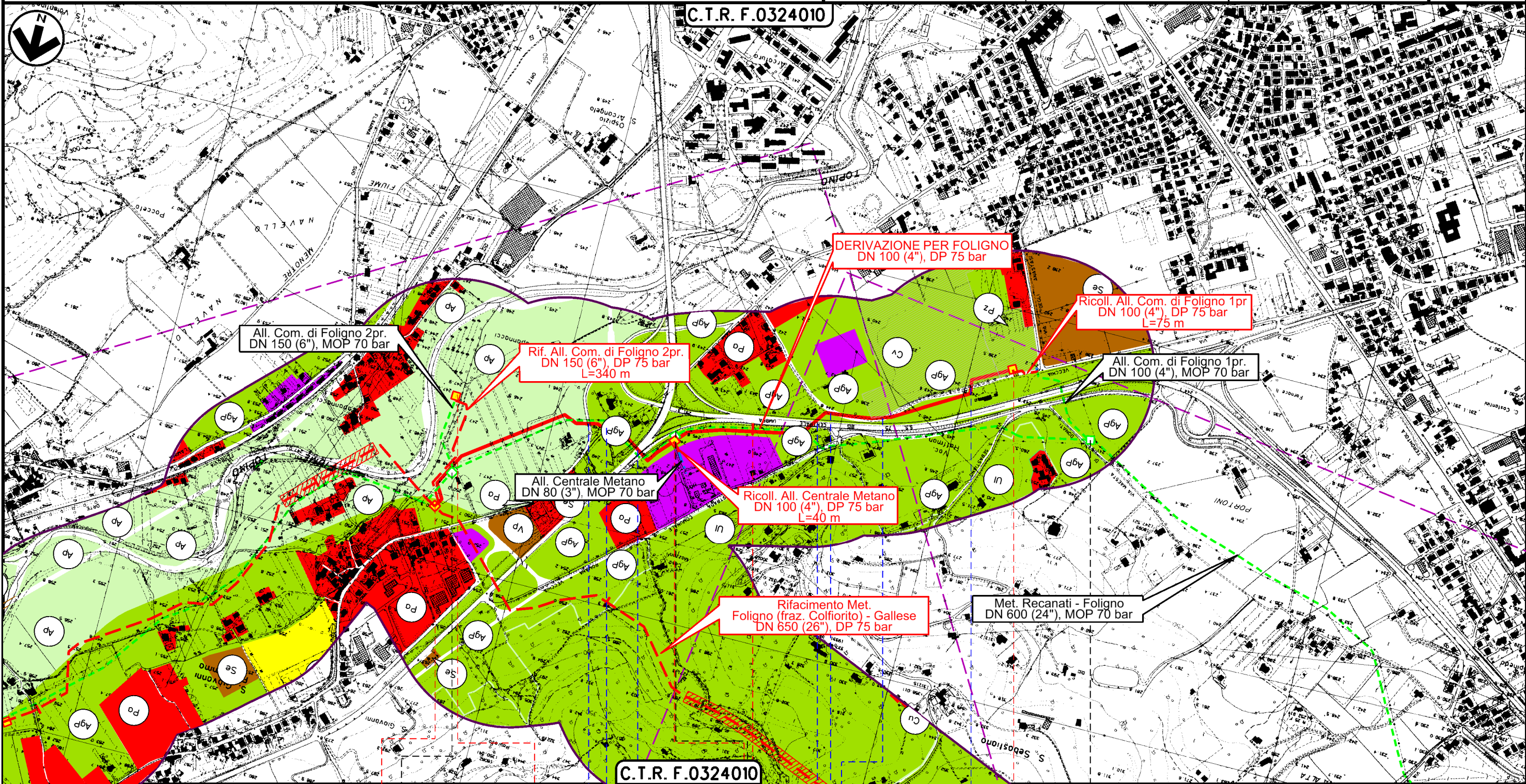

0+000

FOLIGNO
PERUGIA

1+735



Via A. Allegri

S.S. n.3

S.S. n.75

Str. vicinale Fornaciotto (percorrenza)

Str. vicinale Fornaciotto

Il presente disegno è di proprietà aziendale - La Società tutelerà i propri diritti a termine di legge.

DERIVAZIONE PER FOLIGNO
DN 100 (4"), DP 75 bar

STRUMENTI DI TUTELA E PIANIFICAZIONE URBANISTICA

2	31/01/20	AGGIORNAMENTO-EMISSIONE PER PERMESSI	M.MELETTI	L. GAUDENZI	A.SPADACINI
1	22/11/19	EMISSIONE PER PERMESSI	M.MELETTI	L. GAUDENZI	A.SPADACINI
INDICE	DATA	R E V I S I O N I			ELABORATO
		VERIFICATO			APPROVATO
		Dis. 12-DT-D-5205			
		Comm. NR/19093			

Foglio
3
di 3
Scala
1:10000



Dis. 12-DT-D-5205
Comm. NR/19093

LEGENDA

SIMBOLOGIA CARTOGRAFICA

- | | | | |
|--|---|--|--|
| | Metanodotto in progetto | | Altri metanodotti in progetto |
| | Metanodotti in esercizio | | Metanodotti e impianti in progetto da altra opera |
| | Metanodotti da porre fuori esercizio e recuperare | | Gallerie, Tunnel, Mini-Microtunnel, Raise Boring e T.O.C. |
| | Aree impianti stacco-terminale in progetto da altra opera | | Impianti di linea in progetto |
| | Aree impianti stacco-terminale esistenti | | Impianti di linea su rete in esercizio |
| | Strade di accesso provvisorio | | Impianti di linea da porre fuori esercizio e recuperare |
| | Strada di accesso all'impianto | | In corso iter per spubblicazione PDR ed eventuale dismissione gasdotto |
| | Adeguamento strade esistenti | | Piazzola di stoccaggio tubazioni |
| | Limite sovrapposizione fogli | | Strade di recente realizzazione |
| | Fascia di studio (300 m dall'asse della condotta) | | |

SIMBOLOGIA MECCANICA

- Punto di intercettazione di linea (P.I.L.)
- Punto di intercettazione di derivazione importante (P.I.D.I.)
- Punto di intercettazione di derivazione semplice con stacco da P.I.L. (P.I.D.S.)
- Punto di intercettazione e derivazione semplice con stacco da Linea (P.I.D.S.)
- Punto di intercettazione con discaggio di allacciamento (P.I.D.A.)
- Punto predisposto per il discaggio di allacciamento (P.P.D.A.)
- Punto di sezionamento elettrico terminale (P.S.E.T.)
- Stazione predisposta per lancio e ricevimento PIG
- Impianto di riduzione/regolazione della pressione

SIMBOLOGIA TEMATICA

- ZONE URBANE (Zone A)**
Centri storici, aree residenziali, agglomerati urbani di carattere storico artistico, comprese le aree circostanti che possono considerarsi parte integrante degli agglomerati stessi (relative aree o verde privato)
- ZONE DI ESPANSIONE EDILIZIA RESIDENZIALE (Zone B e C)**
Po - Piani attuativi (residenziali, produttivi)
- ZONE A PREVALENTE FUNZIONE PRODUTTIVA (Zone D)**
Aree industriali ed artigianali (includendo le relative aree di completamento ed espansione)
- ZONE AGRICOLE (Zone E)**
Zone agricole senza particolari prescrizioni
- ZONE DI USO PUBBLICO E DI INTERESSE GENERALE (Zone F)**
non comprese nelle zone urbane
Se - Servizi ed attrezzature tecnologiche
Sc - Scuole
Cu - Culto
Vp - Verde pubblico
Pp - Parcheggi
- ZONE AGRICOLE DI INTERESSE**
AgP - Aree di particolare interesse agricolo, dipregio
Ul - Ambiti degli uliveti
- ZONE VINCOLATE E DIRISPETTO**
PAm - Di interesse paesaggistico e/o ambientale e/o storico
Ap - Aree protette
Bo - Ambiti boschivi
Ci - Cimiteriale
Ar - Archeologico
Co - Zona di rispetto dei con visuali rilevanti
- ZONE TURISTICO - RICREATIVE**
non comprese nelle zone urbane
- ALTRE ZONE**
Mi - Militare
Di - Discariche
Al - Altre
Vpe - Vincolo preordinato all'esproprio
Epc - Aree per l'emergenza protezione civile
Ins - Insediato sparso
De - Depuratore
Cv - Cave
Pz - Pozzi idropotabili
Ac - Acquedotto romano

Il presente disegno è di proprietà aziendale - La Società tutelerà i propri diritti a termine di legge.

Progressiva chilometrica	N.	
Comuni		
Province		
Impianti		
Attraversamenti		
Strade - Piste - Piazzole tubazioni		