



COROGRAFIA Scala 1:500.000

| | | | | | | | | |
|---|------------|--|---|------------|-------------|---|---|---|
| 2 | 24/02/2020 | AGGIORNAMENTO-EMISSIONE PER PERMESSI | L.FALCATELLI | F.VITALI | A.SPADACINI | | | |
| 1 | 31/01/2020 | EMISSIONE PER PERMESSI | L.FALCATELLI | F.VITALI | A.SPADACINI | | | |
| 0 | 22/11/2019 | EMISSIONE PER COMMENTI | L.FALCATELLI | F.VITALI | A.SPADACINI | | | |
| INDICE | DATA | REVISIONI | ELABORATO | VERIFICATO | APPROVATO | | | |
|  | | PROGETTISTA  R1f,TFM: 011-PJM1-005-11-DT-D-5228 | Dis. 11-DT-D-5228 | | | | | |
| | | | Fg. 1 di 30 | | | | | |
| RIFACIMENTO MET. FOLIGNO (FRAZ. COLFIORITO) - GALLESE DN 650 (26"), DP 75 bar | | | Comm. NR/19093 | | | | | |
| | | | INDICE <table border="1" style="display: inline-table; vertical-align: middle;"> <tr> <td style="width: 20px; height: 20px; text-align: center;">0</td> <td style="width: 20px; height: 20px; text-align: center;">1</td> <td style="width: 20px; height: 20px; text-align: center;">2</td> <td style="width: 20px; height: 20px;"></td> <td style="width: 20px; height: 20px;"></td> <td style="width: 20px; height: 20px;"></td> </tr> </table> | | | 0 | 1 | 2 |
| 0 | 1 | 2 | | | | | | |
| TRACCIATO DI PROGETTO CON SITI RETE NATURA 2000 | | | Scala 1:10000 | | | | | |
| | | | Sostituisce il Sostituito dal | | | | | |

RIFACIMENTO MET. FOLIGNO (FRAZ. COLFIORITO) – GALLESE
DN 650 (26"), DP 75 bar

| | | | | | |
|--------|----------|--------------------------------------|--------------|------------|-------------|
| 2 | 24/02/20 | AGGIORNAMENTO-EMISSIONE PER PERMESSI | L.FALCETELLI | F.VITALI | A.SPADACINI |
| 1 | 31/01/20 | EMISSIONE PER PERMESSI | L.FALCETELLI | F.VITALI | A.SPADACINI |
| INDICE | DATA | REVISIONI | ELABORATO | VERIFICATO | APPROVATO |

Foglio
2
di 30
Scala
1:10000

TRACCIATO DI PROGETTO CON SITI RETE NATURA 2000



Ri.F.TFM: 011-PJMI-005-11-DT-D-5228

Dis. 11-DT-D-5228

Comm. NR/19093

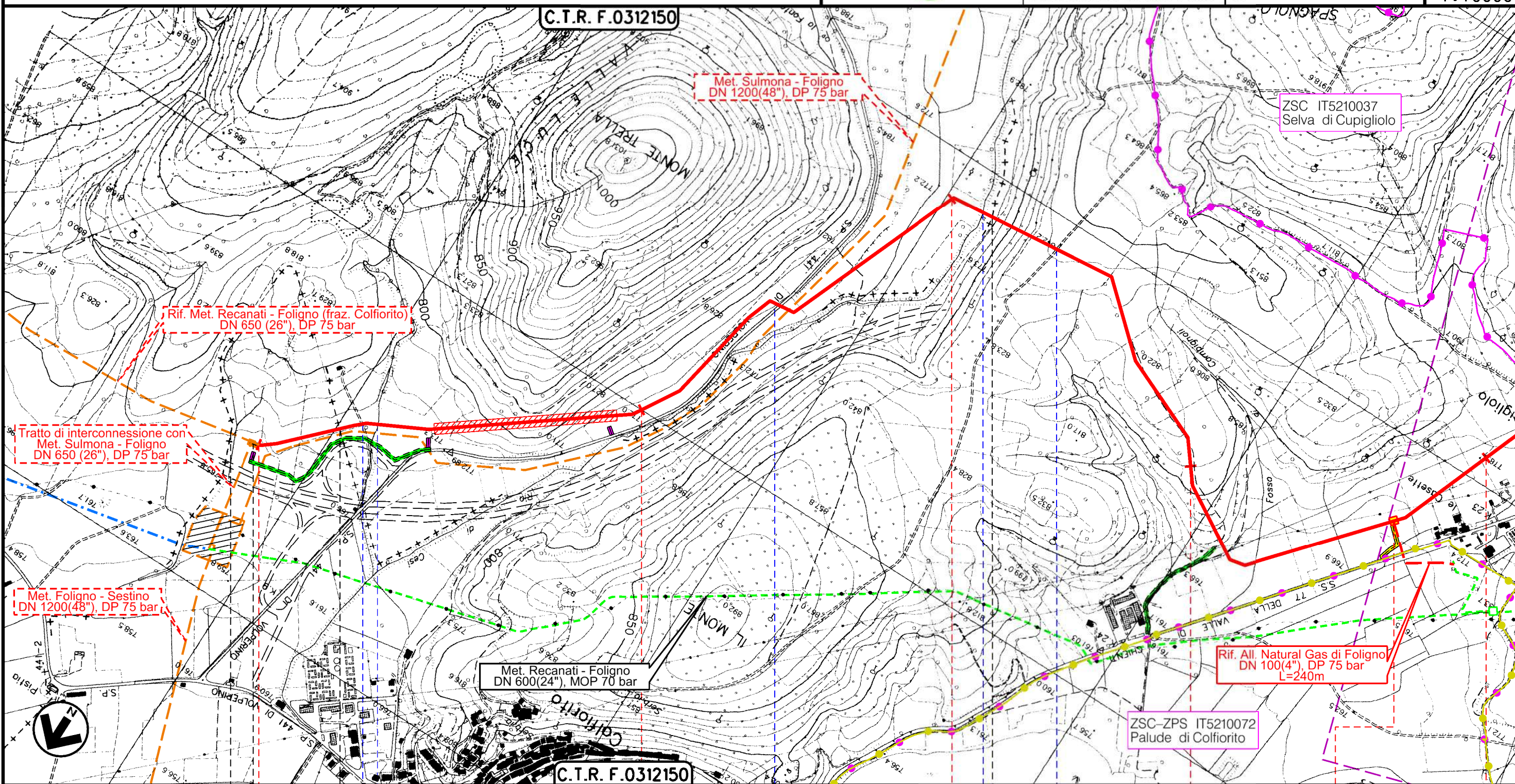

0+000 1 2 3 4

FOLIGNO PERUGIA SERRAVALLE DI CHIENTI MACERATA FOLIGNO PERUGIA

Impianto in progetto da altra opera PIDI/PIDA n.1 km 3+705

Str. Comunale Rio di Cesi S.P. n. 441 Rio di Cesi Via Rocca dei Trinci

Il presente disegno è di proprietà aziendale - La Società tutelera i propri diritti a termine di legge.

RIFACIMENTO MET. FOLIGNO (FRAZ. COLFIORITO) – GALLESE
DN 650 (26"), DP 75 bar

| | | | | | |
|--------|----------|--------------------------------------|--------------|------------|-------------|
| 2 | 24/02/20 | AGGIORNAMENTO-EMISSIONE PER PERMESSI | L.FALCETELLI | F.VITALI | A.SPADACINI |
| 1 | 31/01/20 | EMISSIONE PER PERMESSI | L.FALCETELLI | F.VITALI | A.SPADACINI |
| INDICE | DATA | REVISIONI | ELABORATO | VERIFICATO | APPROVATO |

Foglio
3
di 30
Scala
1:10000

TRACCIATO DI PROGETTO CON SITI RETE NATURA 2000



Ri.F.TFM: 011-PJMI-005-11-DT-D-5228

Dis. **11-DT-D-5228**
Comm. **NR/19093**

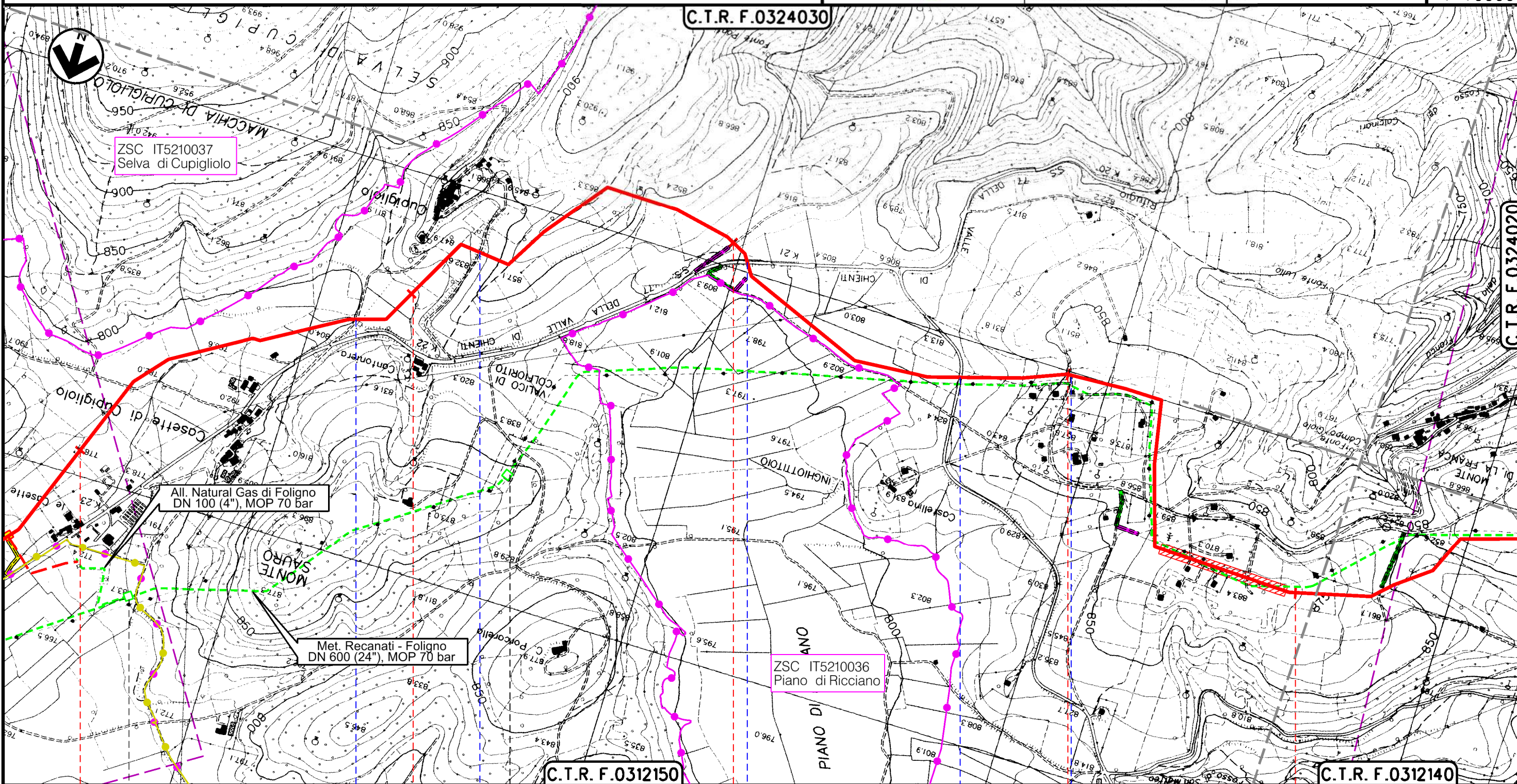

Il presente disegno è di proprietà aziendale - La Società tutelerà i propri diritti a termine di legge.

FOLIGNO
PERUGIA

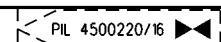
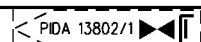

- Str. Comunale
- Str. Comunale
- S.R.-EX S.S. n. 77var
- Str. Comunale Ponte Centesimo
- Str. Comunale



RIFACIMENTO MET. FOLIGNO (FRAZ. COLFIORITO) – GALLESE
DN 650 (26"), DP 75 bar

| | | | | | |
|--------|----------|--------------------------------------|--------------|------------|-------------|
| 2 | 24/02/20 | AGGIORNAMENTO-EMISSIONE PER PERMESSI | L.FALCETELLI | F.VITALI | A.SPADACINI |
| 1 | 31/01/20 | EMISSIONE PER PERMESSI | L.FALCETELLI | F.VITALI | A.SPADACINI |
| INDICE | DATA | REVISIONI | ELABORATO | VERIFICATO | APPROVATO |

Foglio
4
di 30
Scala
1:10000

TRACCIATO DI PROGETTO CON SITI RETE NATURA 2000



Ri.F.TFM: 011-PJMI-005-11-DT-D-5228

Dis. 11-DT-D-5228
Comm. NR/19093

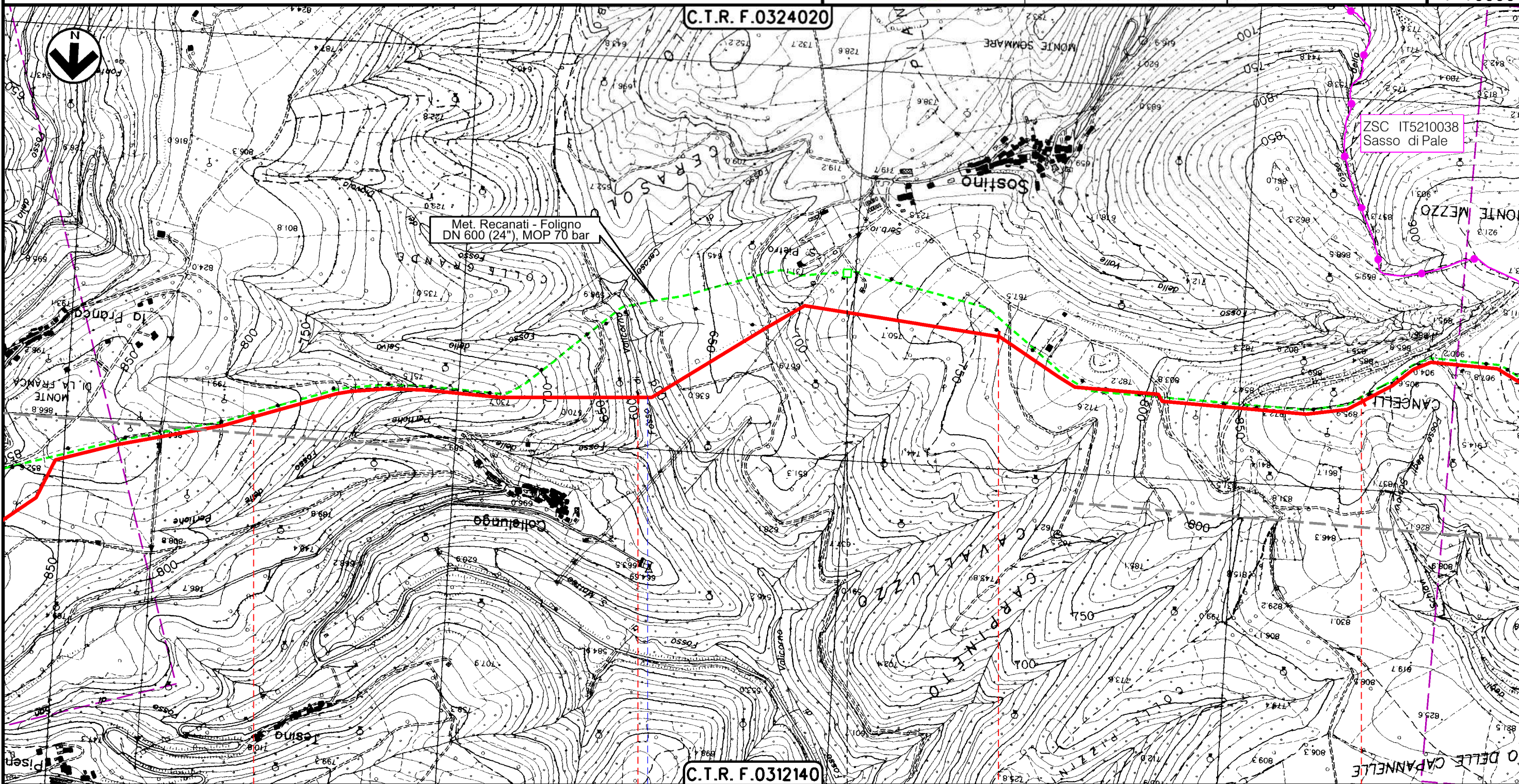

Il presente disegno è di proprietà aziendale - La Società tutelera i propri diritti a termine di legge.

FOLIGNO
PERUGIA

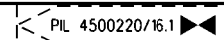

● Fosso di Valicorno

RIFACIMENTO MET. FOLIGNO (FRAZ. COLFIORITO) – GALLESE
DN 650 (26"), DP 75 bar

TRACCIATO DI PROGETTO CON SITI RETE NATURA 2000

| | | | | | |
|--------|----------|--------------------------------------|--------------|--------------|-------------|
| 2 | 24/02/20 | AGGIORNAMENTO-EMISSIONE PER PERMESSI | L.FALCETELLI | F.VITALI | A.SPADACINI |
| 1 | 31/01/20 | EMISSIONE PER PERMESSI | L.FALCETELLI | F.VITALI | A.SPADACINI |
| INDICE | DATA | REVISIONI | ELABORATO | VERIFICATO | APPROVATO |
| | | | Dis. | 11-DT-D-5228 | |
| | | | Comm. | NR/19093 | |

Foglio
5
di 30
Scala
1:10000

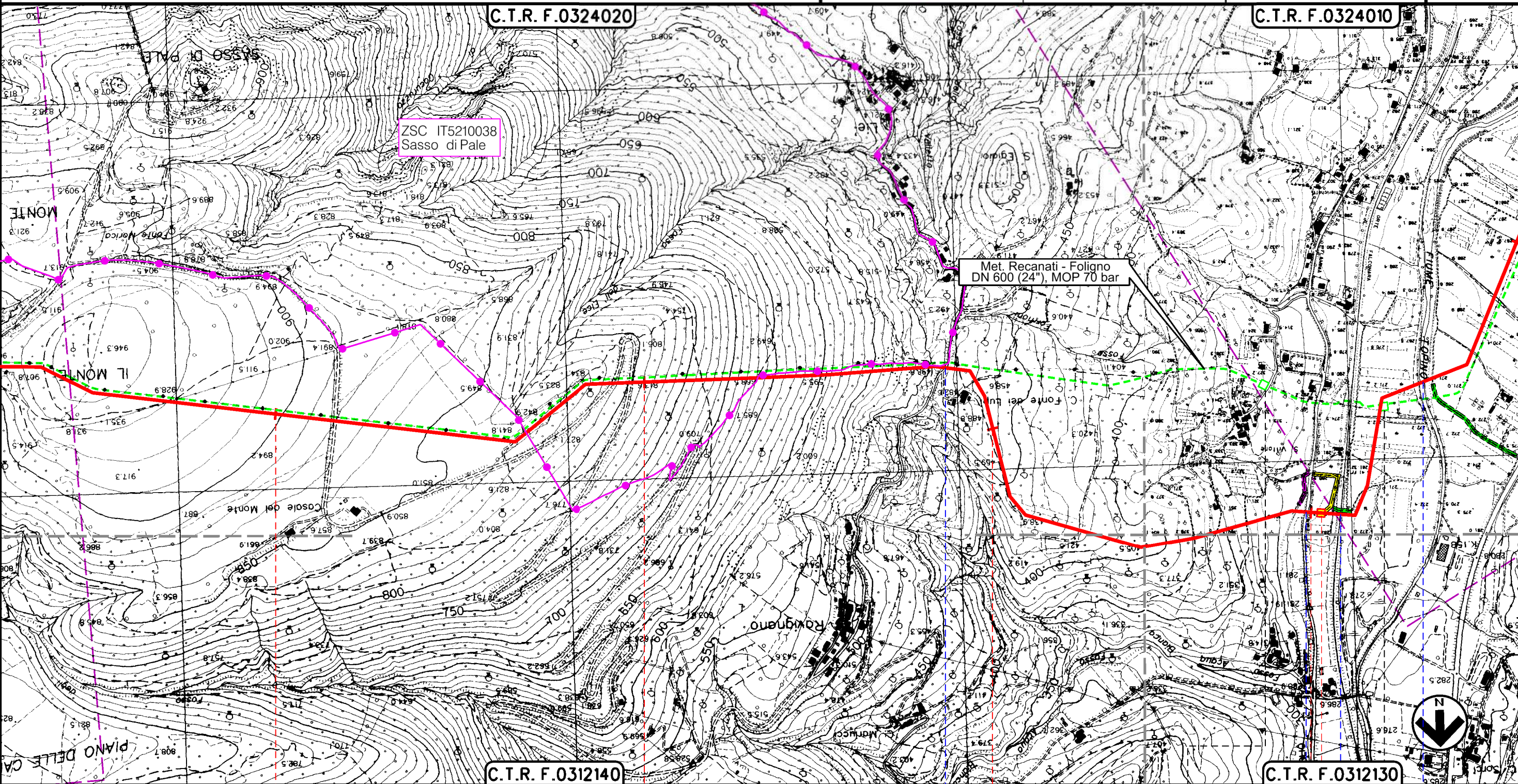

Il presente disegno è di proprietà aziendale - La Società tutelera i propri diritti a termine di legge.

FOLIGNO
PERUGIA

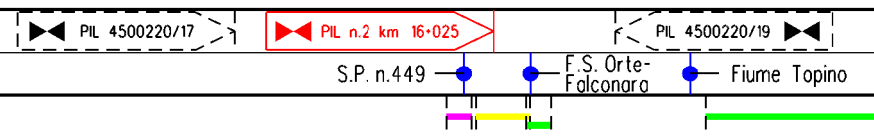

RIFACIMENTO MET. FOLIGNO (FRAZ. COLFIORITO) – GALLESE
DN 650 (26"), DP 75 bar

| | | | | | |
|--------|----------|--------------------------------------|--------------|-----------|-------------|
| 2 | 24/02/20 | AGGIORNAMENTO-EMISSIONE PER PERMESSI | L.FALCETELLI | F.VITALI | A.SPADACINI |
| 1 | 31/01/20 | EMISSIONE PER PERMESSI | L.FALCETELLI | F.VITALI | A.SPADACINI |
| INDICE | DATA | R E V I S I O N I | | | |
| | | ELABORATO | VERIFICATO | APPROVATO | |
| Dis. | | | 11-DT-D-5228 | | |
| Comm. | | | NR/19093 | | |

Foglio
6
di 30
Scala
1:10000

TRACCIATO DI PROGETTO CON SITI RETE NATURA 2000



Ri F.TFM: 011-PJMI-005-11-DT-D-5228

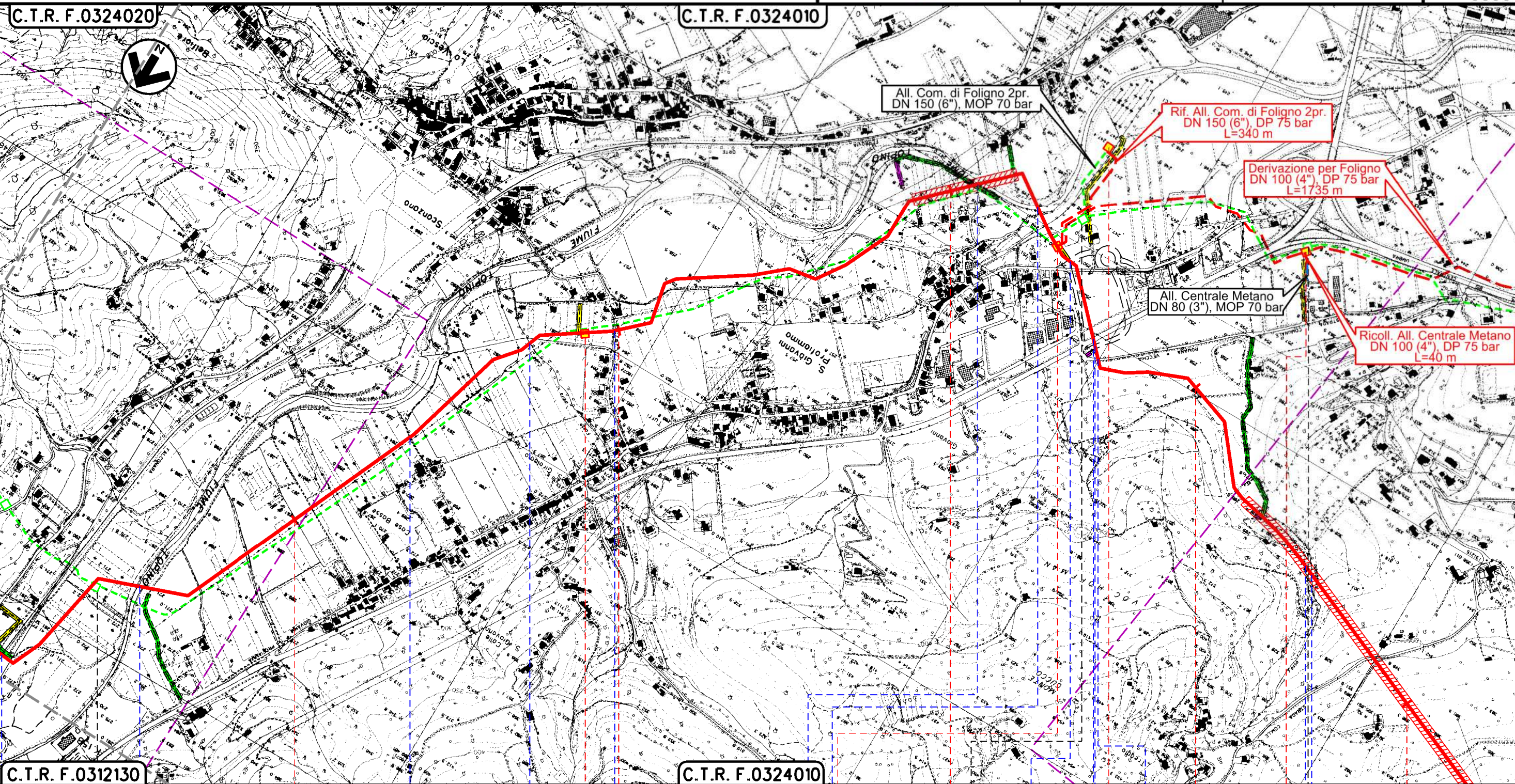

Il presente disegno è di proprietà aziendale - La Società tutela i propri diritti a termine di legge.

FOLIGNO
PERUGIA

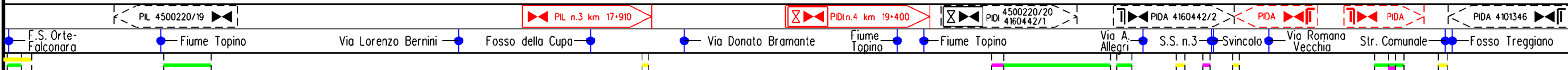

RIFACIMENTO MET. FOLIGNO (FRAZ. COLFIORITO) – GALLESE
DN 650 (26"), DP 75 bar

| | | | | | |
|--------|----------|--------------------------------------|--------------|-----------|-------------|
| 2 | 24/02/20 | AGGIORNAMENTO-EMISSIONE PER PERMESSI | L.FALCETELLI | F.VITALI | A.SPADACINI |
| 1 | 31/01/20 | EMISSIONE PER PERMESSI | L.FALCETELLI | F.VITALI | A.SPADACINI |
| INDICE | DATA | R E V I S I O N I | | | |
| | | ELABORATO | VERIFICATO | APPROVATO | |

Foglio
7

di 30

Scala
1:10000

TRACCIATO DI PROGETTO CON SITI RETE NATURA 2000



Ri.F.TFM: 011-PJMI-005-11-DT-D-5228

Dis. 11-DT-D-5228

Comm. NR/19093

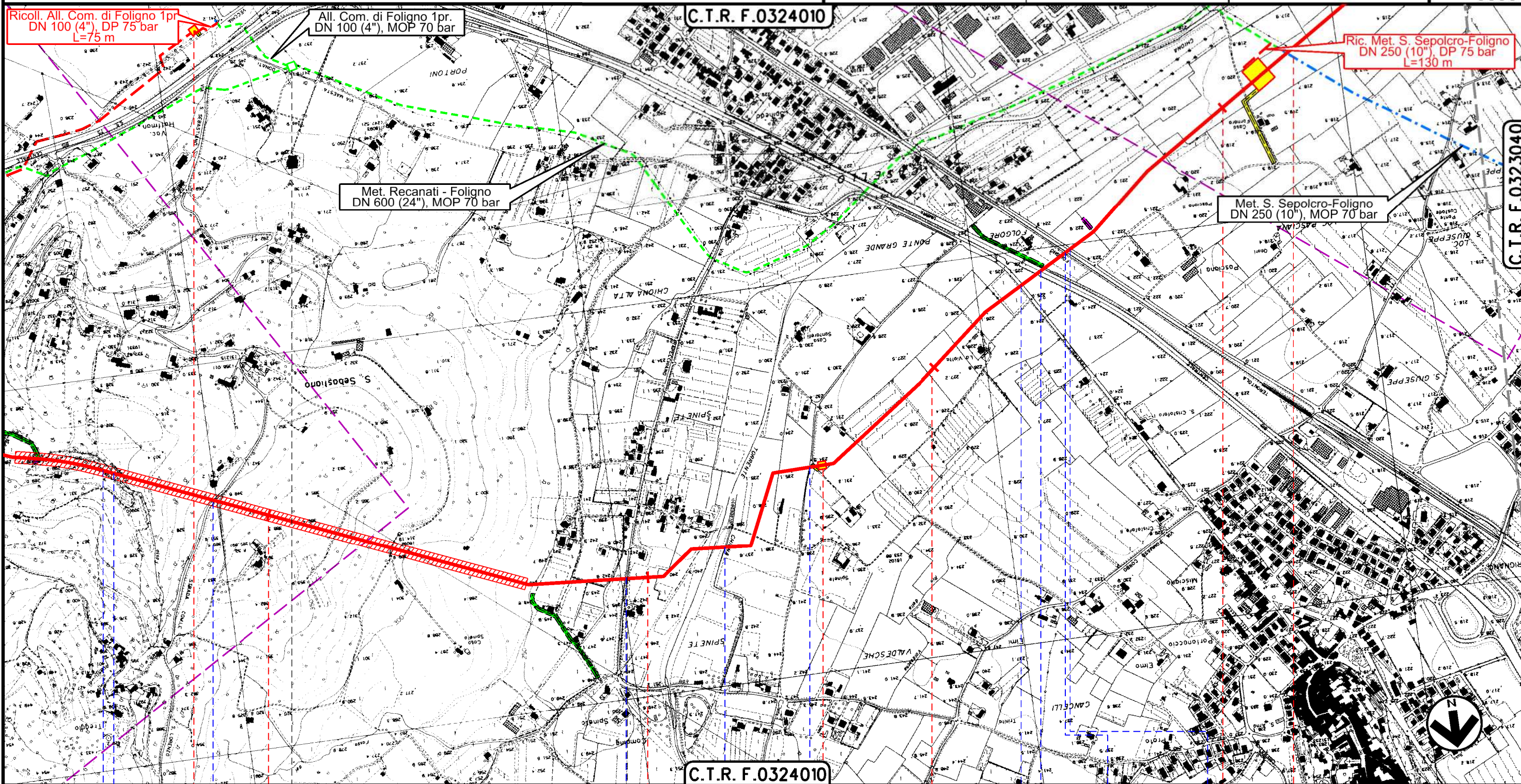

Il presente disegno è di proprietà aziendale - La Società tutelera i propri diritti a termine di legge.

FOLIGNO

PERUGIA

SPELLO

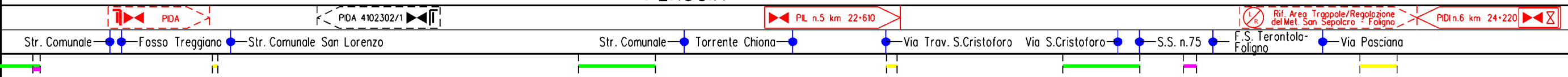

C.T.R. F.0323040

RIFACIMENTO MET. FOLIGNO (FRAZ. COLFIORITO) – GALLESE
DN 650 (26"), DP 75 bar

| | | | | | |
|--------|----------|--------------------------------------|--------------|-----------|-------------|
| 2 | 24/02/20 | AGGIORNAMENTO-EMISSIONE PER PERMESSI | L.FALCETELLI | F.VITALI | A.SPADACINI |
| 1 | 31/01/20 | EMISSIONE PER PERMESSI | L.FALCETELLI | F.VITALI | A.SPADACINI |
| INDICE | DATA | R E V I S I O N I | | | |
| | | ELABORATO | VERIFICATO | APPROVATO | |

Foglio
8

di 30

Scala
1:10000

TRACCIATO DI PROGETTO CON SITI RETE NATURA 2000



Ri.F.TFM: 011-PJMI-005-11-DT-D-5228

Dis. 11-DT-D-5228

Comm. NR/19093

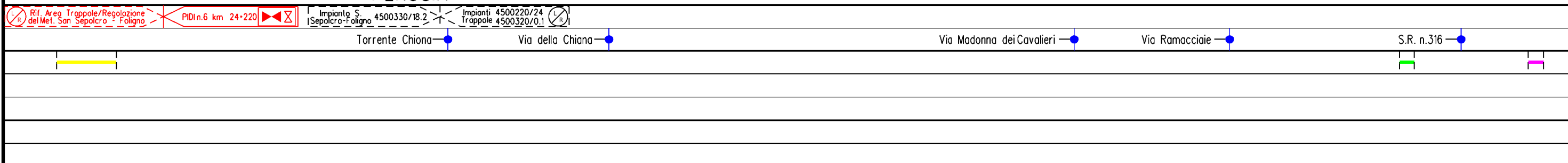
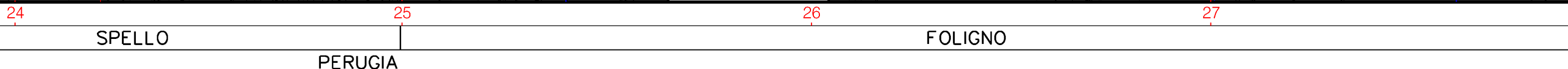
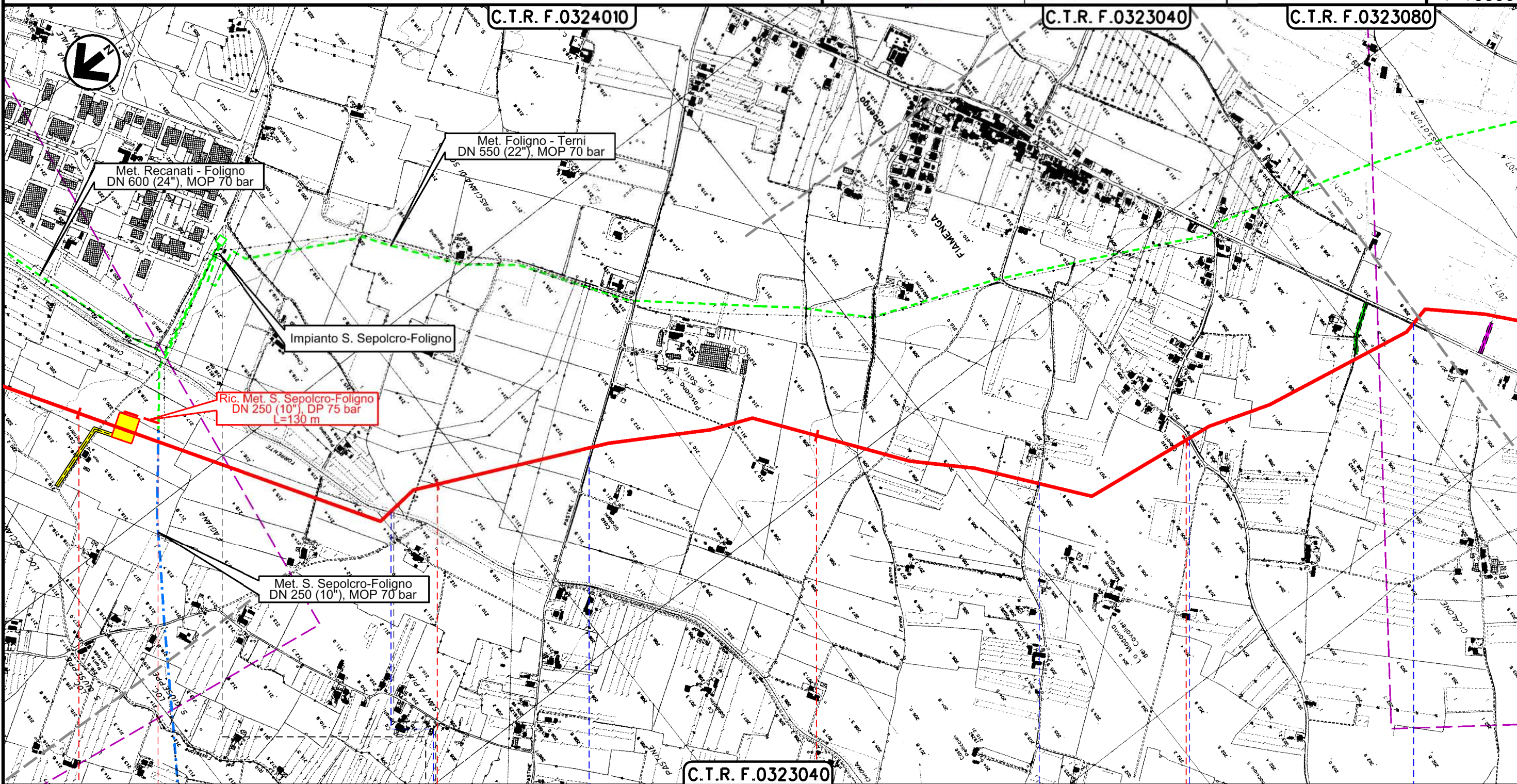

Il presente disegno è di proprietà aziendale - La Società tutelera i propri diritti a termine di legge.

RIFACIMENTO MET. FOLIGNO (FRAZ. COLFIORITO) – GALLESE
DN 650 (26"), DP 75 bar

| | | | | | |
|--------|----------|--------------------------------------|--------------|-----------|-------------|
| 2 | 24/02/20 | AGGIORNAMENTO-EMISSIONE PER PERMESSI | L.FALCETELLI | F.VITALI | A.SPADACINI |
| 1 | 31/01/20 | EMISSIONE PER PERMESSI | L.FALCETELLI | F.VITALI | A.SPADACINI |
| INDICE | DATA | R E V I S I O N I | | | |
| | | ELABORATO | VERIFICATO | APPROVATO | |

Foglio
9
di 30
Scala
1:10000

TRACCIATO DI PROGETTO CON SITI RETE NATURA 2000



RiF.TFM: 011-PJMI-005-11-DT-D-5228

Dis. **11-DT-D-5228**
Comm. **NR/19093**

C.T.R. F.0323080

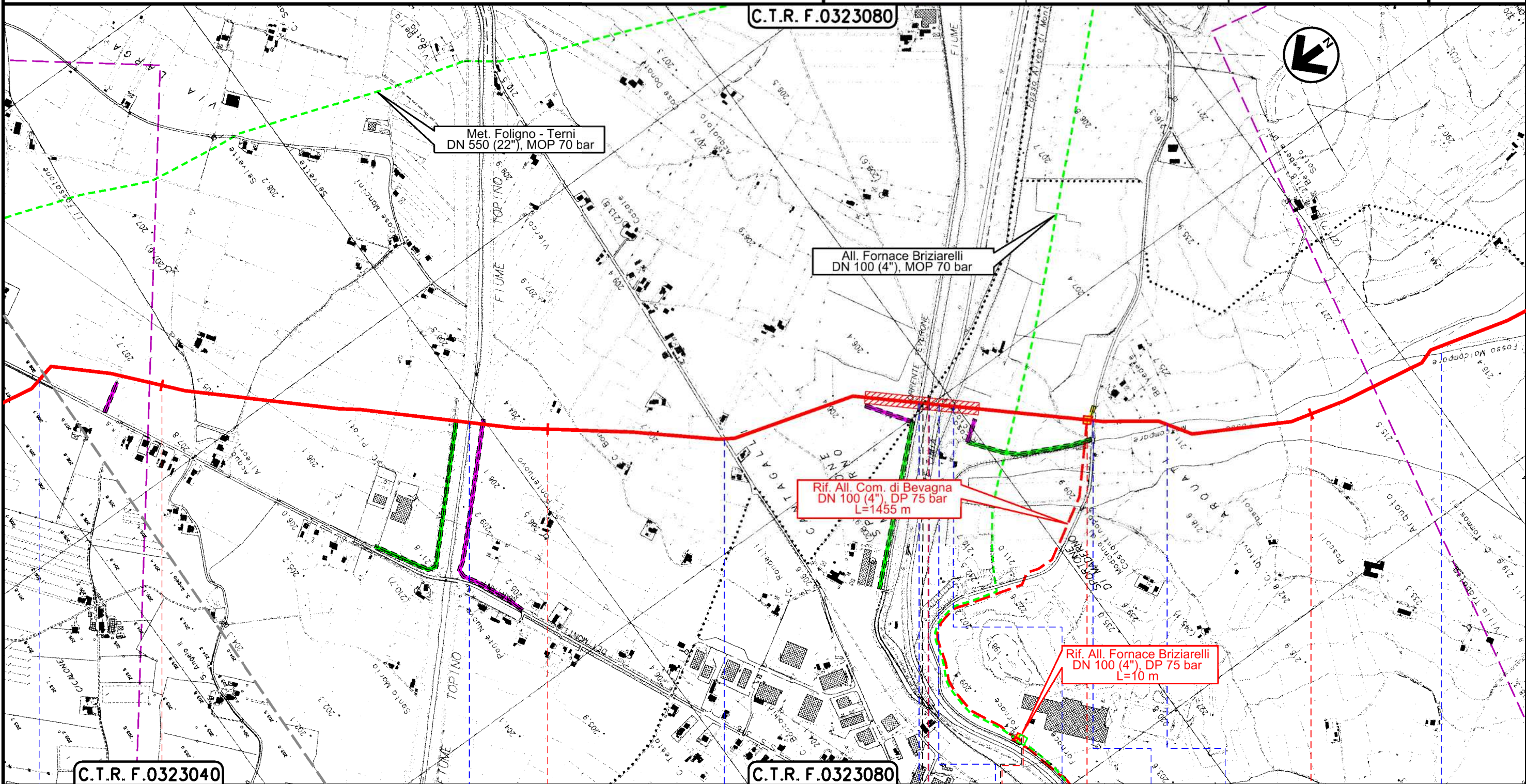

C.T.R. F.0323040

C.T.R. F.0323080

28 FOLIGNO 29 30 PERUGIA 31 BEVAGNA

Il presente disegno è di proprietà aziendale - La Società tutelerà i propri diritti a termine di legge.

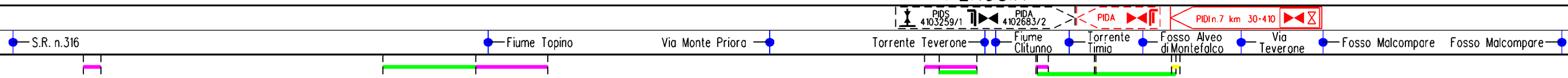

RIFACIMENTO MET. FOLIGNO (FRAZ. COLFIORITO) – GALLESE
DN 650 (26"), DP 75 bar

| | | | | | |
|--------|----------|--------------------------------------|--------------|------------|-------------|
| 2 | 24/02/20 | AGGIORNAMENTO-EMISSIONE PER PERMESSI | L.FALCETELLI | F.VITALI | A.SPADACINI |
| 1 | 31/01/20 | EMISSIONE PER PERMESSI | L.FALCETELLI | F.VITALI | A.SPADACINI |
| INDICE | DATA | REVISIONI | ELABORATO | VERIFICATO | APPROVATO |

Foglio
10
di 30
Scala
1:10000

TRACCIATO DI PROGETTO CON SITI RETE NATURA 2000



Ri.F.TFM: 011-PJMI-005-11-DT-D-5228

Dis. **11-DT-D-5228**
Comm. **NR/19093**

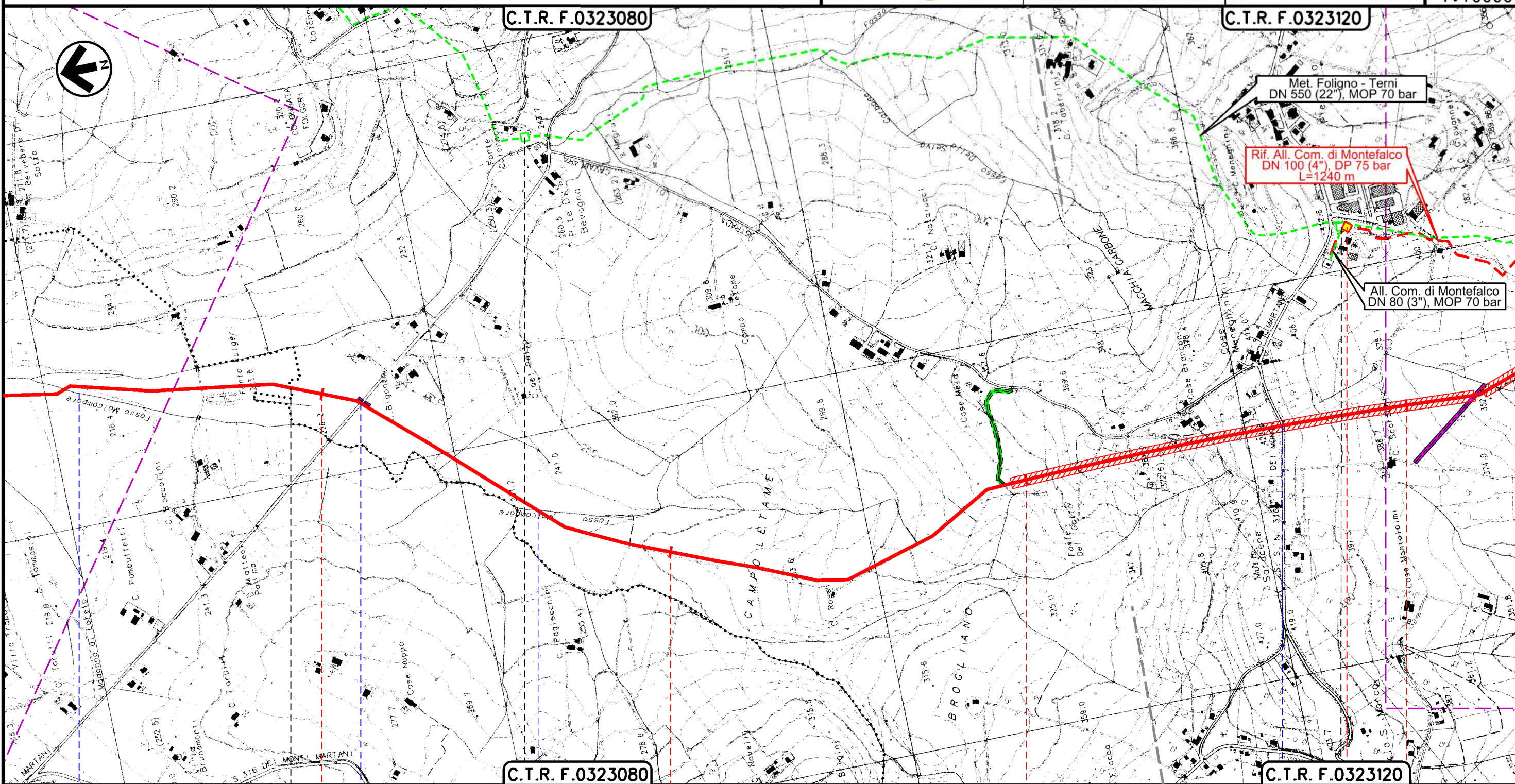

Met. Foligno - Terni
DN 550 (22"), MOP 70 bar

Rif. All. Com. di Montefalco
DN 100 (4"), DP 75 bar
L=1240 m

All. Com. di Montefalco
DN 80 (3"), MOP 70 bar

BEVAGNA

PERUGIA

MONTEFALCO

PIL 4500320/1

PIDA 4104759/1

PIDA

Fosso Malcompare

S.P. n. 443

Fosso Malcompare

S.P. n.445

Il presente disegno è di proprietà aziendale - La Società tutelerà i propri diritti a termine di legge.

RIFACIMENTO MET. FOLIGNO (FRAZ. COLFIORITO) – GALLESE
DN 650 (26"), DP 75 bar

TRACCIATO DI PROGETTO CON SITI RETE NATURA 2000

| | | | | | |
|--------|----------|--------------------------------------|--------------|-----------|-------------|
| 2 | 24/02/20 | AGGIORNAMENTO-EMISSIONE PER PERMESSI | L.FALCETELLI | F.VITALI | A.SPADACINI |
| 1 | 31/01/20 | EMISSIONE PER PERMESSI | L.FALCETELLI | F.VITALI | A.SPADACINI |
| INDICE | DATA | R E V I S I O N I | | | |
| | | ELABORATO | VERIFICATO | APPROVATO | |
| Dis. | | | 11-DT-D-5228 | | |
| Comm. | | | NR/19093 | | |

Foglio
11
di 30
Scala
1:10000



C.T.R. F.0323120

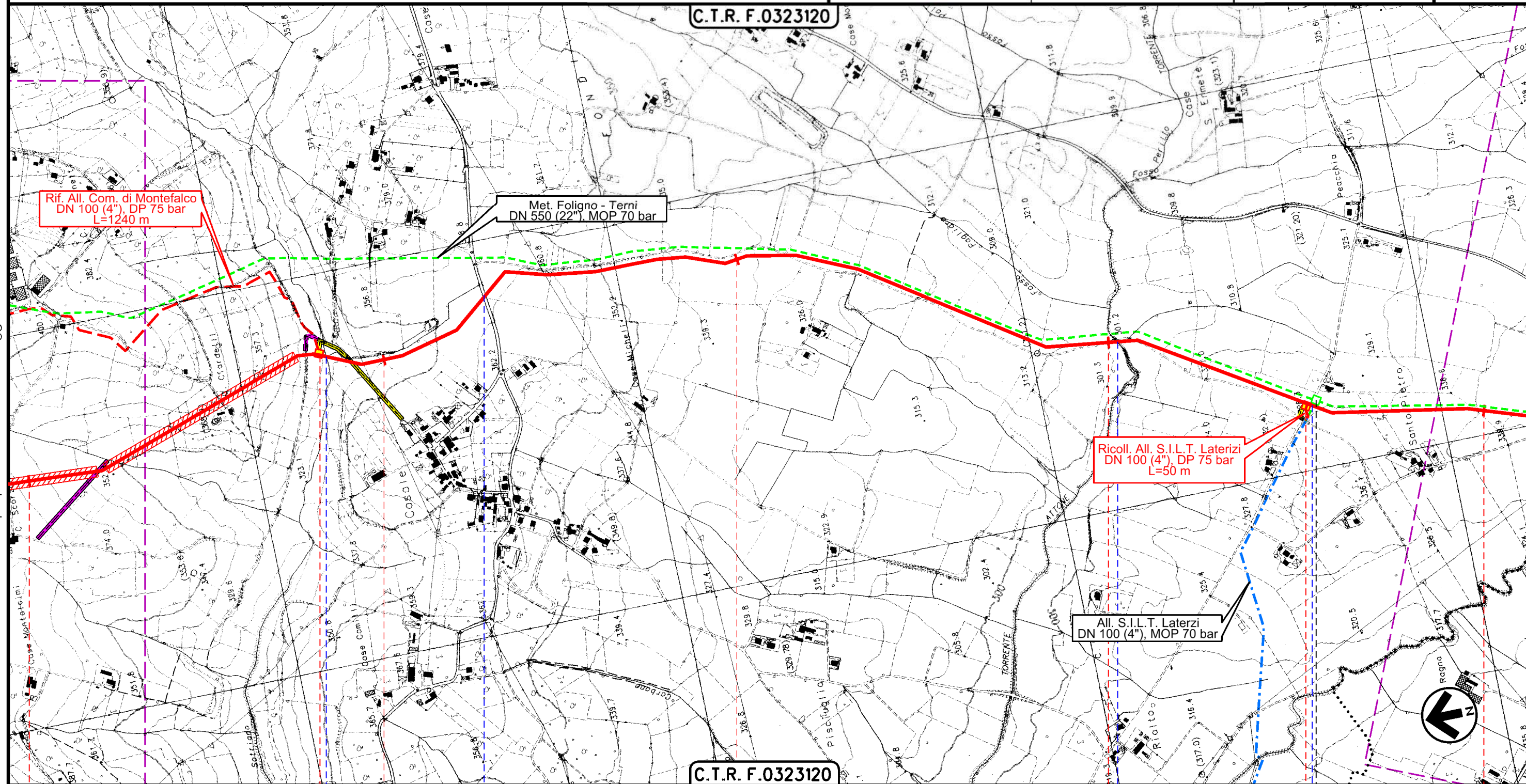

C.T.R. F.0323120

MONTEFALCO
PERUGIA

PIDS n.7/A km 35-830

PIDS n.7/B km 38-535

PIDS 4102857/1

Fosso Satriano Str. Vic. Casale

Torrente Attone Str. Vicinale Gualdo
Cattaneo Spoleto

Il presente disegno è di proprietà aziendale - La Società tutelerà i propri diritti a termine di legge.

RIFACIMENTO MET. FOLIGNO (FRAZ. COLFIORITO) – GALLESE
DN 650 (26"), DP 75 bar

TRACCIATO DI PROGETTO CON SITI RETE NATURA 2000

| | | | | | |
|--------|----------|--------------------------------------|--------------|-----------|-------------|
| 2 | 24/02/20 | AGGIORNAMENTO-EMISSIONE PER PERMESSI | L.FALCETELLI | F.VITALI | A.SPADACINI |
| 1 | 31/01/20 | EMISSIONE PER PERMESSI | L.FALCETELLI | F.VITALI | A.SPADACINI |
| INDICE | DATA | R E V I S I O N I | | | |
| | | ELABORATO | VERIFICATO | APPROVATO | |

Foglio
12
di 30
Scala
1:10000



Ri.F.TFM: 011-PJMI-005-11-DT-D-5228

Dis. **11-DT-D-5228**
Comm. **NR/19093**

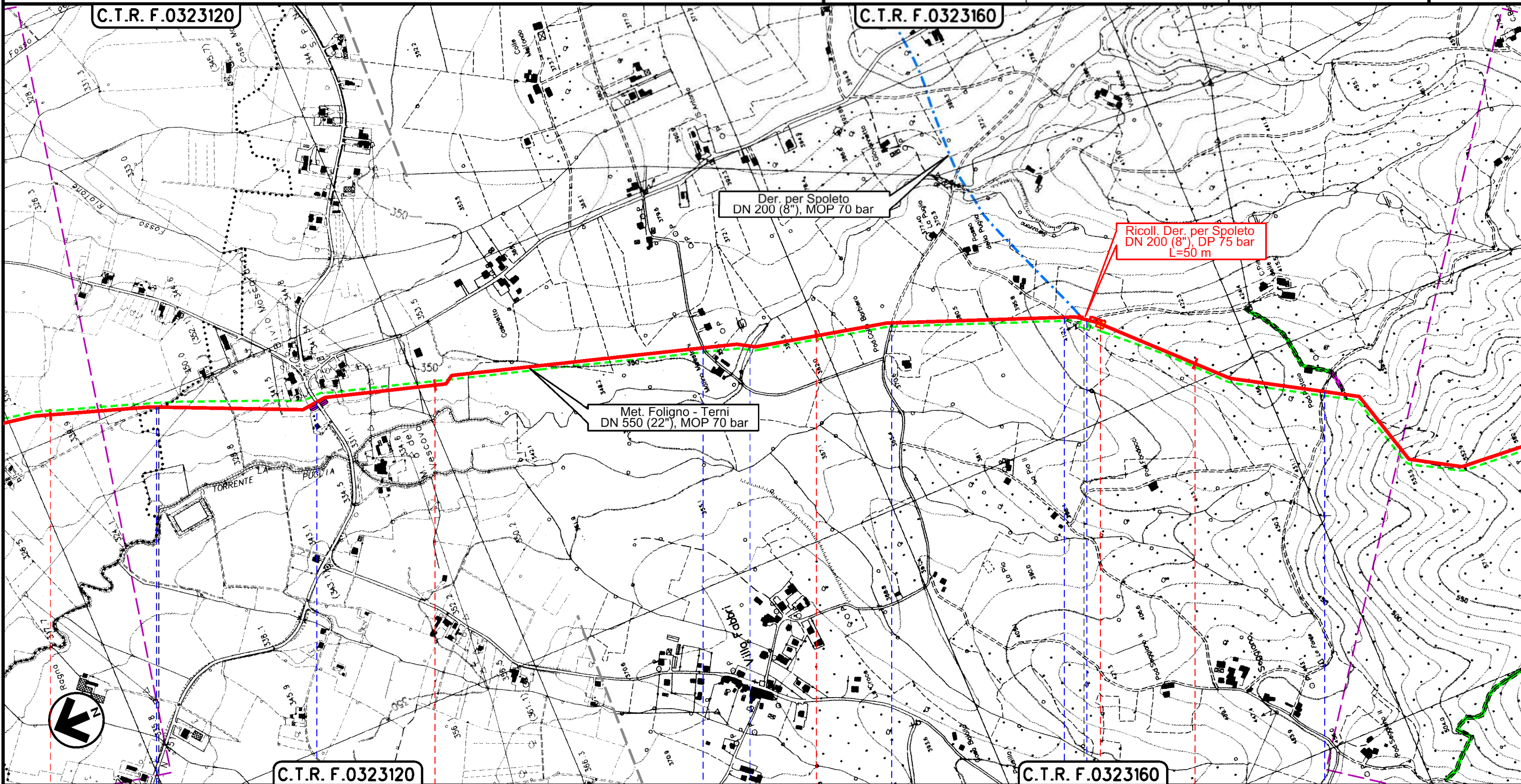

Il presente disegno è di proprietà aziendale - La Società tutelera i propri diritti a termine di legge.

MONTEFALCO

GIANO DELL'UMBRIA

PERUGIA

Loc. S. Pietro

S.P. n.451

Str. Comunale

Torrente Puglia

Via Casa Iaco

Str. Comunale

Str. Comunale

Loc. Seggiano

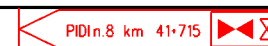
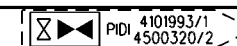

RIFACIMENTO MET. FOLIGNO (FRAZ. COLFIORITO) – GALLESE
DN 650 (26"), DP 75 bar

| | | | | | |
|--------|----------|--------------------------------------|--------------|-----------|-------------|
| 2 | 24/02/20 | AGGIORNAMENTO-EMISSIONE PER PERMESSI | L.FALCETELLI | F.VITALI | A.SPADACINI |
| 1 | 31/01/20 | EMISSIONE PER PERMESSI | L.FALCETELLI | F.VITALI | A.SPADACINI |
| INDICE | DATA | R E V I S I O N I | | | |
| | | ELABORATO | VERIFICATO | APPROVATO | |

Foglio
13
di 30
Scala
1:10000

TRACCIATO DI PROGETTO CON SITI RETE NATURA 2000



Dis. 11-DT-D-5228
Comm. NR/19093

Ri.F.TFM: 011-PJMI-005-11-DT-D-5228

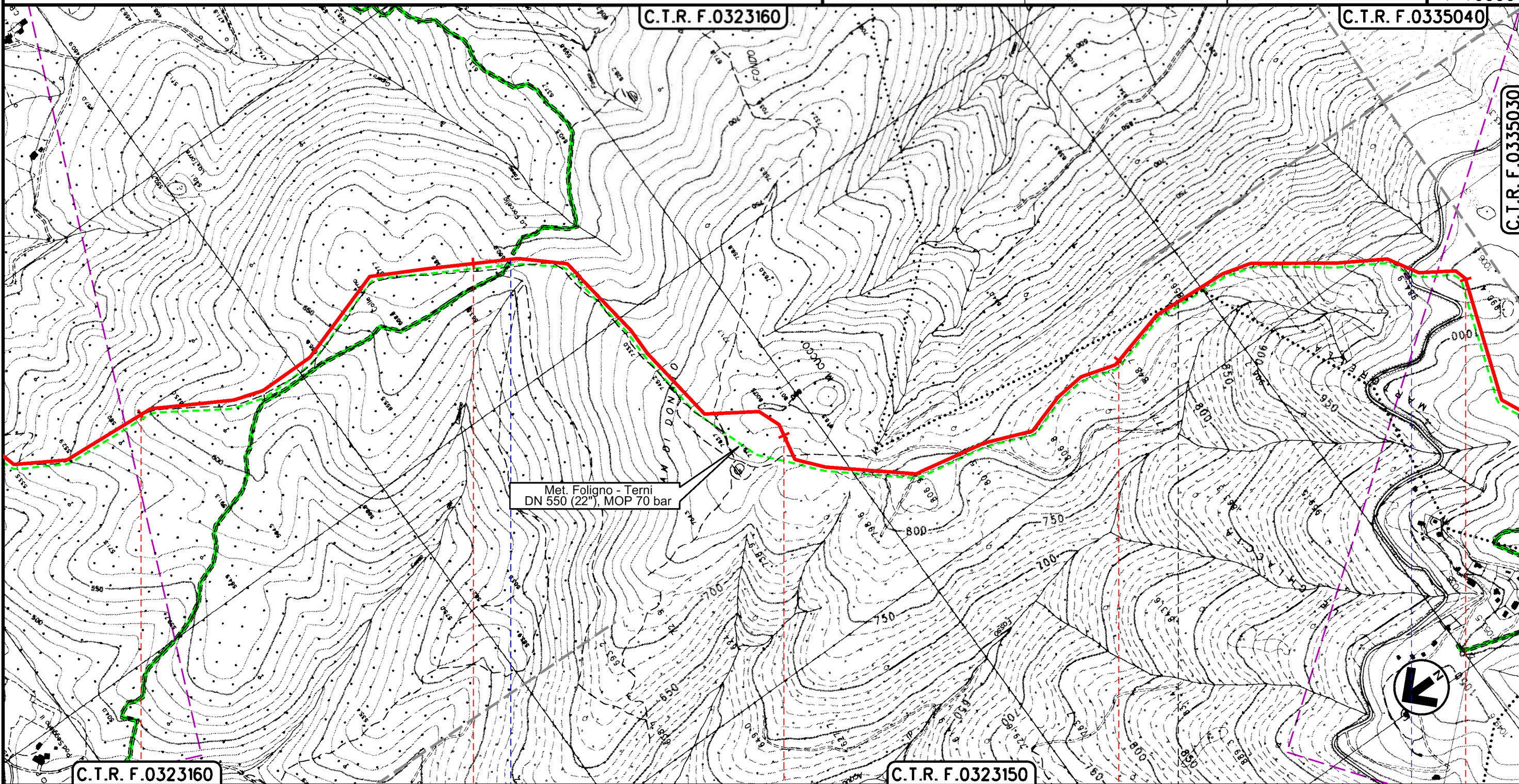

C.T.R. F.0323160

C.T.R. F.0335040

C.T.R. F.0335030

Met. Foligno - Terni
DN 550 (22"), MOP 70 bar

C.T.R. F.0323160

C.T.R. F.0323150

43 44 45 46 47

GIANO DELL'UMBRIA

SPOLETO

PERUGIA

Via della Madonna del Rosario

S.P. n.455

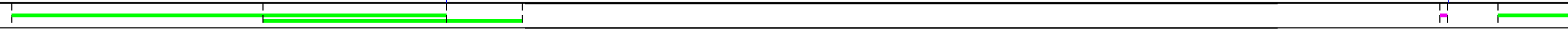

Il presente disegno è di proprietà aziendale - La Società tutelerà i propri diritti a termine di legge.

RIFACIMENTO MET. FOLIGNO (FRAZ. COLFIORITO) – GALLESE
DN 650 (26"), DP 75 bar

| | | | | | |
|--------|----------|--------------------------------------|--------------|-----------|-------------|
| 2 | 24/02/20 | AGGIORNAMENTO-EMISSIONE PER PERMESSI | L.FALCETELLI | F.VITALI | A.SPADACINI |
| 1 | 31/01/20 | EMISSIONE PER PERMESSI | L.FALCETELLI | F.VITALI | A.SPADACINI |
| INDICE | DATA | R E V I S I O N I | | | |
| | | ELABORATO | VERIFICATO | APPROVATO | |

Foglio
14
di 30
Scala
1:10000

TRACCIATO DI PROGETTO CON SITI RETE NATURA 2000



Ri.F.TFM: 011-PJMI-005-11-DT-D-5228

Dis. **11-DT-D-5228**

Comm. **NR/19093**

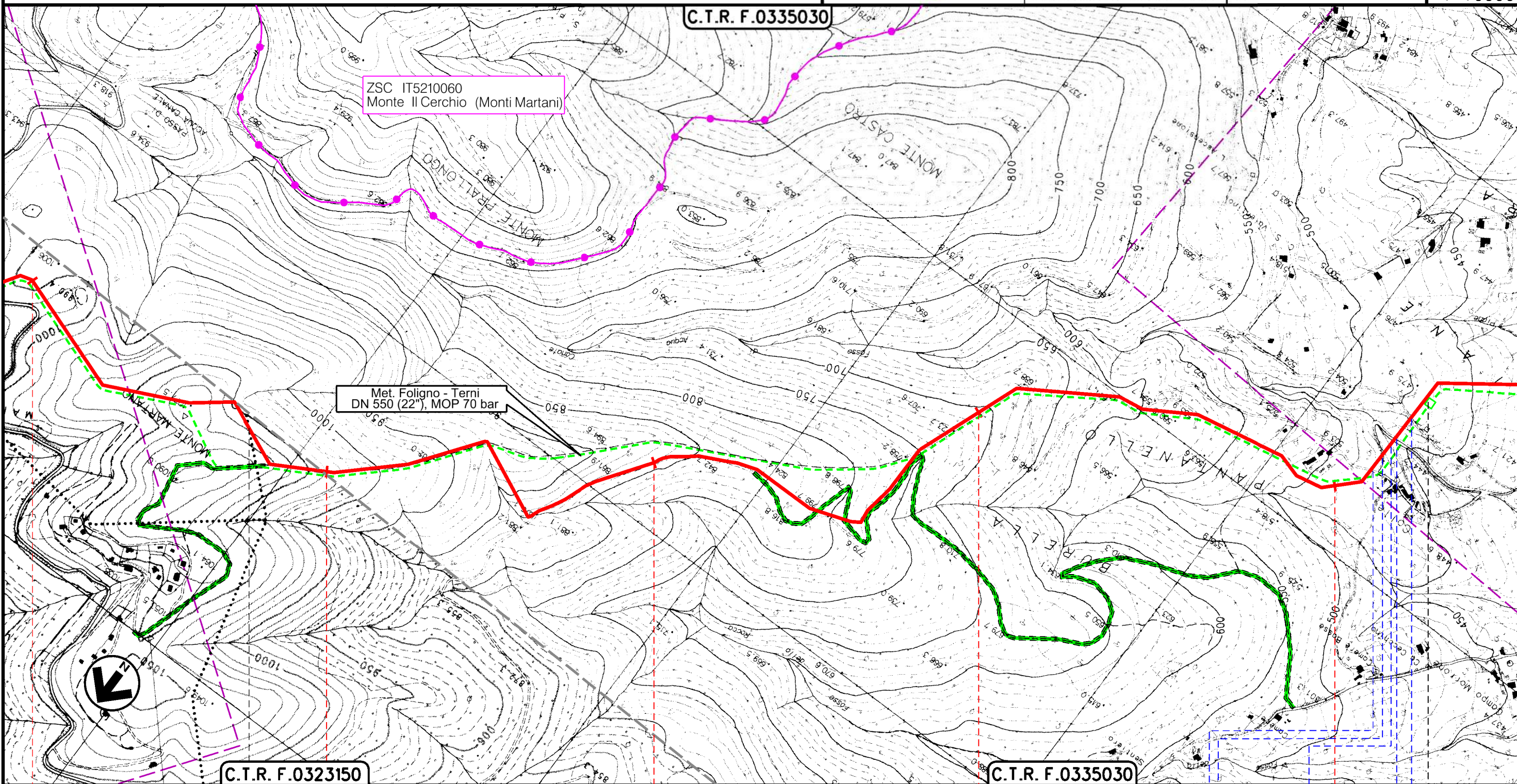

SPOLETO

PERUGIA

MASSA MARTANA

C.T.R. F.0323150

C.T.R. F.0335030

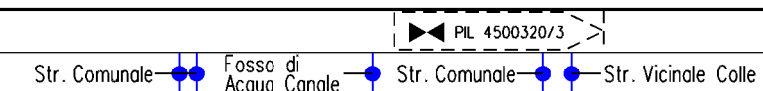

Il presente disegno è di proprietà aziendale - La Società tutelera i propri diritti a termine di legge.

RIFACIMENTO MET. FOLIGNO (FRAZ. COLFIORITO) – GALLESE
DN 650 (26"), DP 75 bar

TRACCIATO DI PROGETTO CON SITI RETE NATURA 2000

| | | | | | |
|--------|----------|--------------------------------------|--------------|--------------|-------------|
| 2 | 24/02/20 | AGGIORNAMENTO-EMISSIONE PER PERMESSI | L.FALCETELLI | F.VITALI | A.SPADACINI |
| 1 | 31/01/20 | EMISSIONE PER PERMESSI | L.FALCETELLI | F.VITALI | A.SPADACINI |
| INDICE | DATA | R E V I S I O N I | | | |
| | | ELABORATO | VERIFICATO | APPROVATO | |
| | | | Dis. | 11-DT-D-5228 | |
| | | | Comm. | NR/19093 | |

Foglio
15
di 30
Scala
1:10000



C.T.R. F.0335030

C.T.R. F.0335030

MASSA MARTANA
PERUGIA

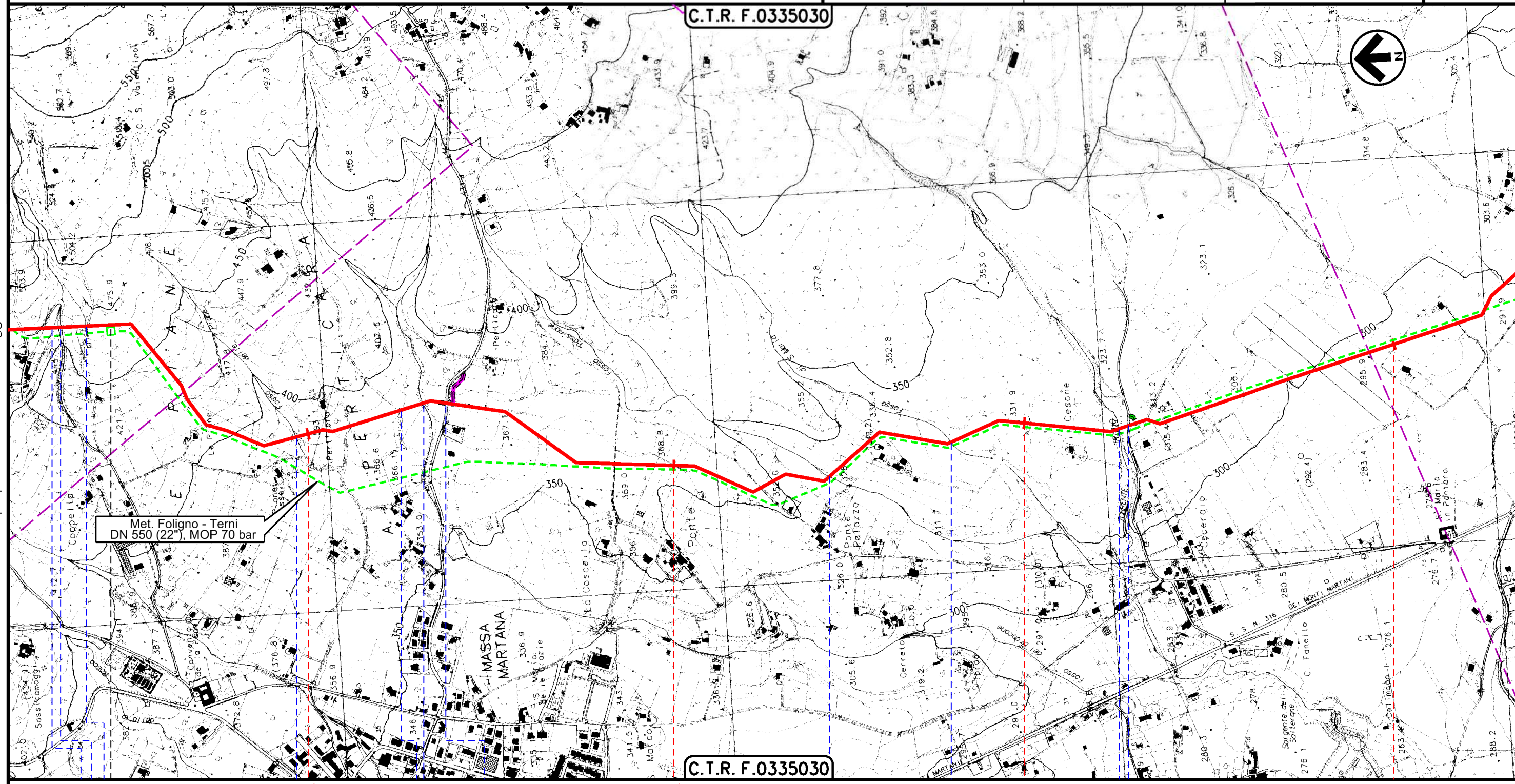

Il presente disegno è di proprietà aziendale - La Società tutelera i propri diritti a termine di legge.

| | | | | | | | | | |
|--|--|--|--|--|--|--|--|--|--|
| | | | | | | | | | |
| | | | | | | | | | |

RIFACIMENTO MET. FOLIGNO (FRAZ. COLFIORITO) – GALLESE
DN 650 (26"), DP 75 bar

| | | | | | |
|--------|----------|--------------------------------------|--------------|-----------|-------------|
| 2 | 24/02/20 | AGGIORNAMENTO-EMISSIONE PER PERMESSI | L.FALCETELLI | F.VITALI | A.SPADACINI |
| 1 | 31/01/20 | EMISSIONE PER PERMESSI | L.FALCETELLI | F.VITALI | A.SPADACINI |
| INDICE | DATA | R E V I S I O N I | | | |
| | | ELABORATO | VERIFICATO | APPROVATO | |

Foglio
16
di 30
Scala
1:10000

TRACCIATO DI PROGETTO CON SITI RETE NATURA 2000



Dis. **11-DT-D-5228**
Comm. **NR/19093**

C.T.R. F.0335030

C.T.R. F.0335070

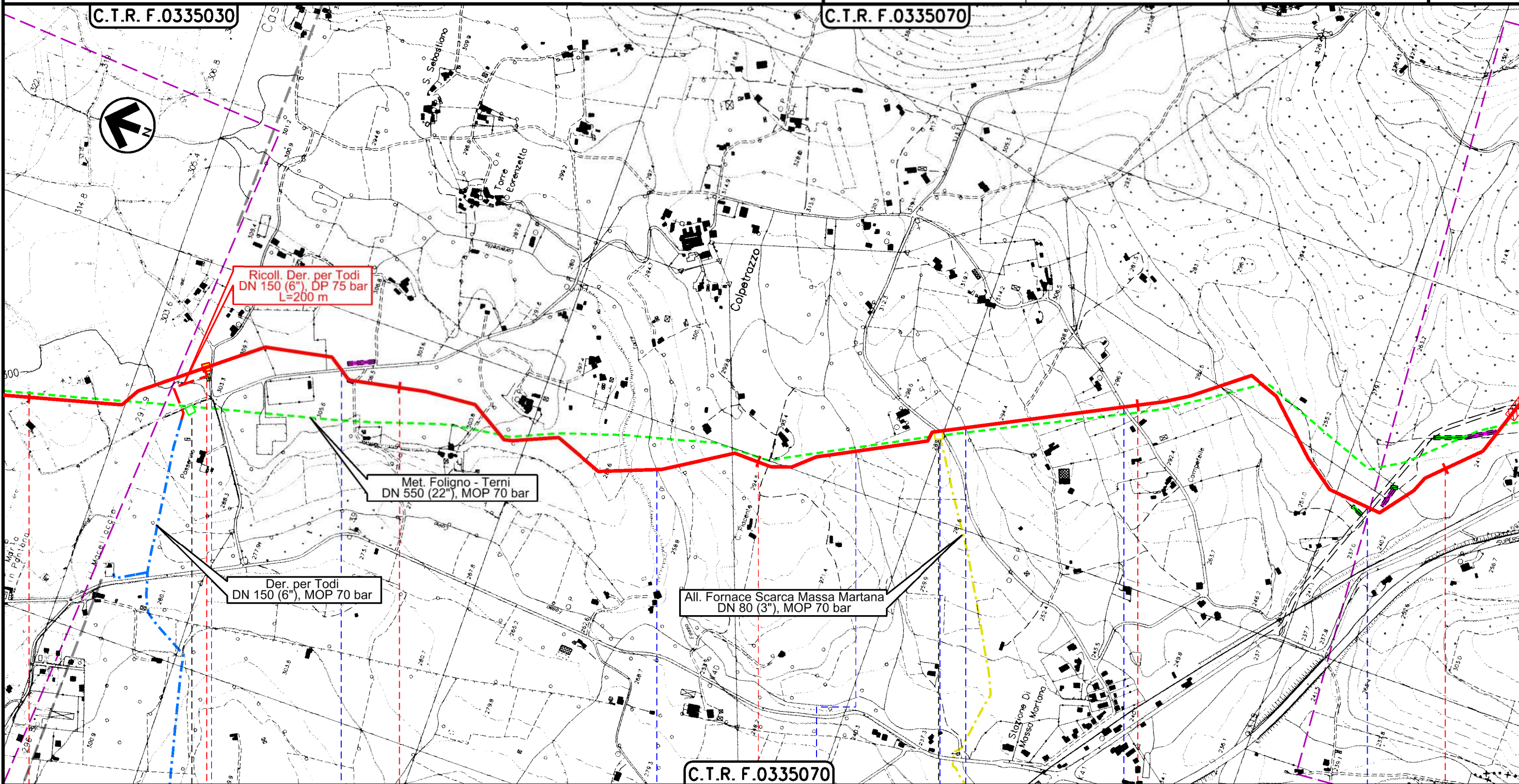

C.T.R. F.0335070

MASSA MARTANA
PERUGIA

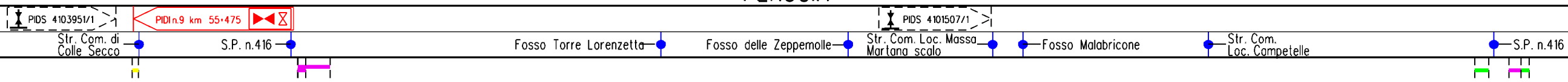

Il presente disegno è di proprietà aziendale - La Società tutelera i propri diritti a termine di legge.

RIFACIMENTO MET. FOLIGNO (FRAZ. COLFIORITO) – GALLESE
DN 650 (26"), DP 75 bar

| | | | | | |
|--------|----------|--------------------------------------|--------------|--------------|-------------|
| 2 | 24/02/20 | AGGIORNAMENTO-EMISSIONE PER PERMESSI | L.FALCETELLI | F.VITALI | A.SPADACINI |
| 1 | 31/01/20 | EMISSIONE PER PERMESSI | L.FALCETELLI | F.VITALI | A.SPADACINI |
| INDICE | DATA | REVISIONI | ELABORATO | VERIFICATO | APPROVATO |
| | | | Dis. | 11-DT-D-5228 | |
| | | | Comm. | NR/19093 | |

Foglio
17
di 30
Scala
1:10000

TRACCIATO DI PROGETTO CON SITI RETE NATURA 2000



Ri.F.TFM: 011-PJMI-005-11-DT-D-5228

C.T.R. F.0335070 C.T.R. F.0335110

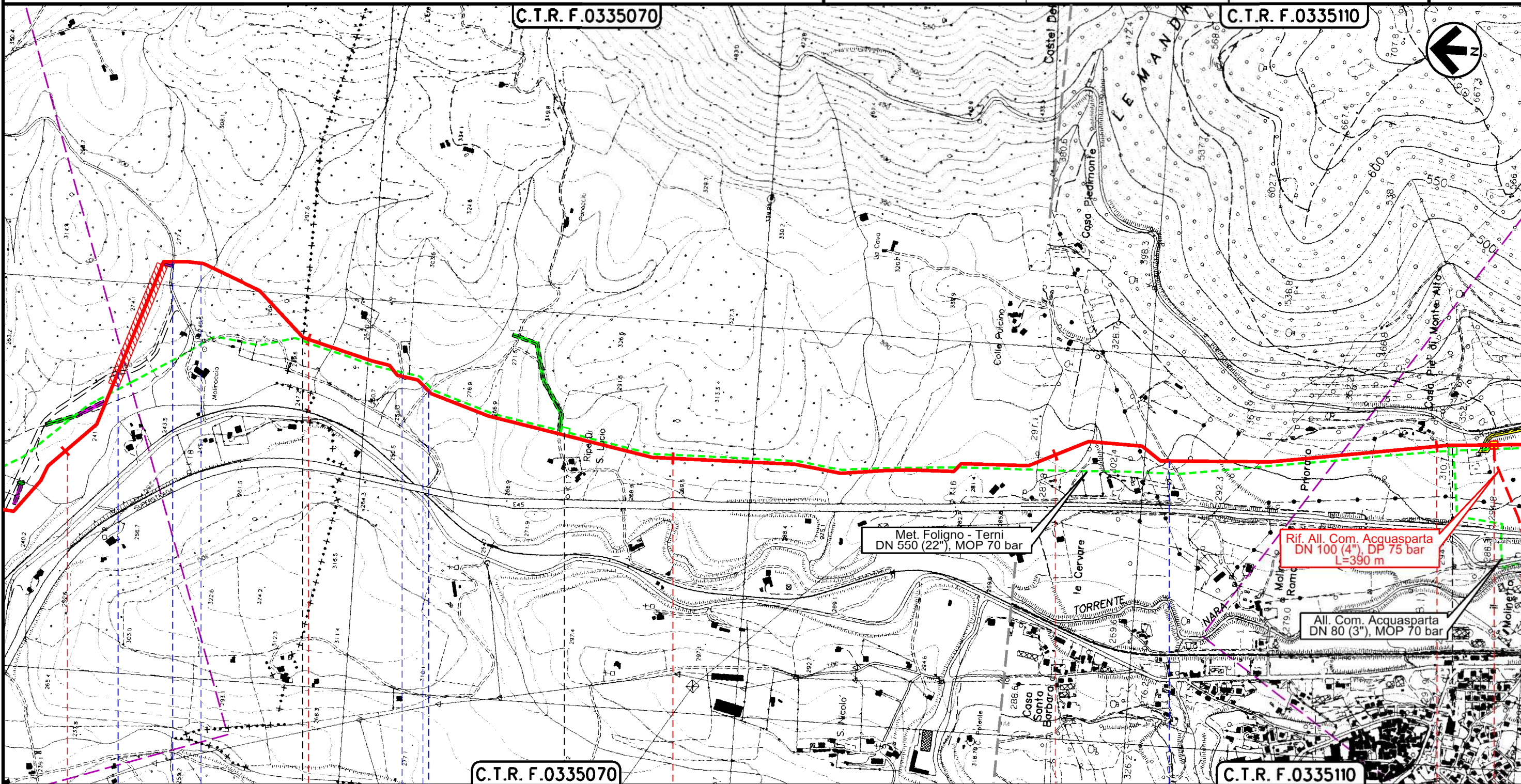

Il presente disegno è di proprietà aziendale - La Società tutelerà i propri diritti a termine di legge.

MASSA MARTANA
PERUGIA

ACQUASPARTA
TERNI

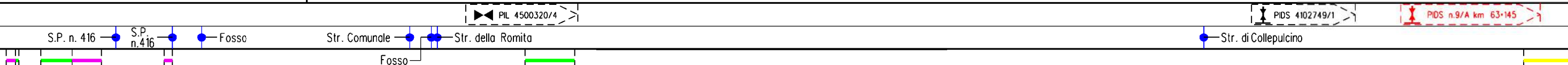

RIFACIMENTO MET. FOLIGNO (FRAZ. COLFIORITO) – GALLESE
DN 650 (26"), DP 75 bar

TRACCIATO DI PROGETTO CON SITI RETE NATURA 2000

| | | | | | |
|--------|----------|--------------------------------------|--------------|--------------|-------------|
| 2 | 24/02/20 | AGGIORNAMENTO-EMISSIONE PER PERMESSI | L.FALCETELLI | F.VITALI | A.SPADACINI |
| 1 | 31/01/20 | EMISSIONE PER PERMESSI | L.FALCETELLI | F.VITALI | A.SPADACINI |
| INDICE | DATA | REVISIONI | ELABORATO | VERIFICATO | APPROVATO |
| | | | Dis. | 11-DT-D-5228 | |
| | | | Comm. | NR/19093 | |

Foglio
20
di 30
Scala
1:10000



Ri F.TFM: 011-PJMI-005-11-DT-D-5228

C.T.R. F.0335150

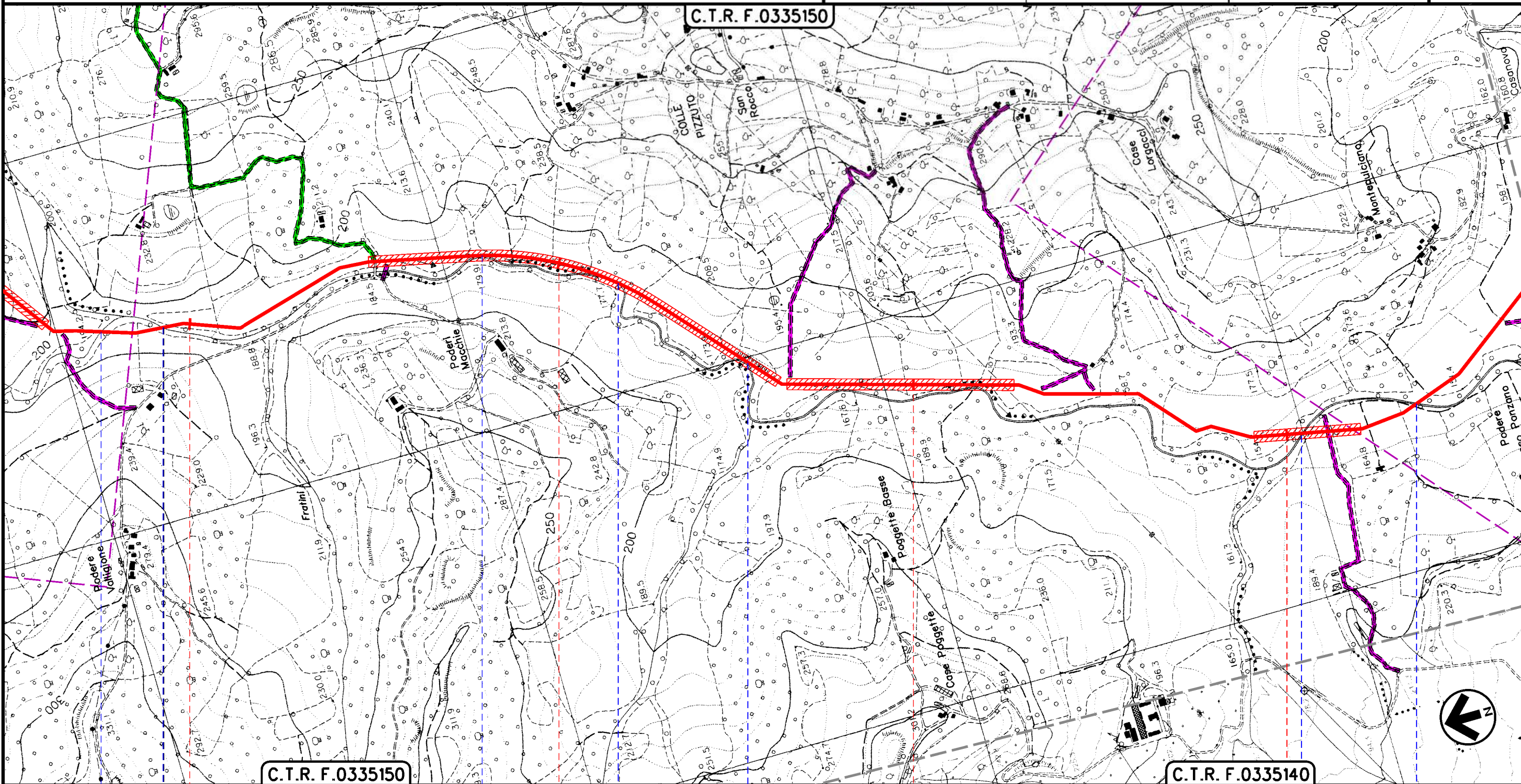

C.T.R. F.0335150

C.T.R. F.0335140

MONTECASTRILLI

SAN GEMINI
TERNI

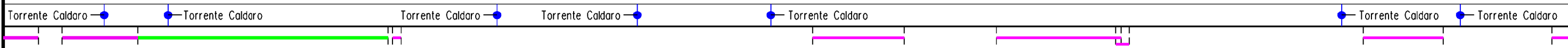

Il presente disegno è di proprietà aziendale - La Società tutelera i propri diritti a termine di legge.

RIFACIMENTO MET. FOLIGNO (FRAZ. COLFIORITO) – GALLESE
DN 650 (26"), DP 75 bar

| | | | | | |
|--------|----------|--------------------------------------|--------------|-----------|-------------|
| 2 | 24/02/20 | AGGIORNAMENTO-EMISSIONE PER PERMESSI | L.FALCETELLI | F.VITALI | A.SPADACINI |
| 1 | 31/01/20 | EMISSIONE PER PERMESSI | L.FALCETELLI | F.VITALI | A.SPADACINI |
| INDICE | DATA | R E V I S I O N I | | | |
| | | ELABORATO | VERIFICATO | APPROVATO | |

Foglio
21
di 30
Scala
1:10000

TRACCIATO DI PROGETTO CON SITI RETE NATURA 2000



Ri.F.TFM: 011-PJMI-005-11-DT-D-5228

Dis. 11-DT-D-5228

Comm. NR/19093

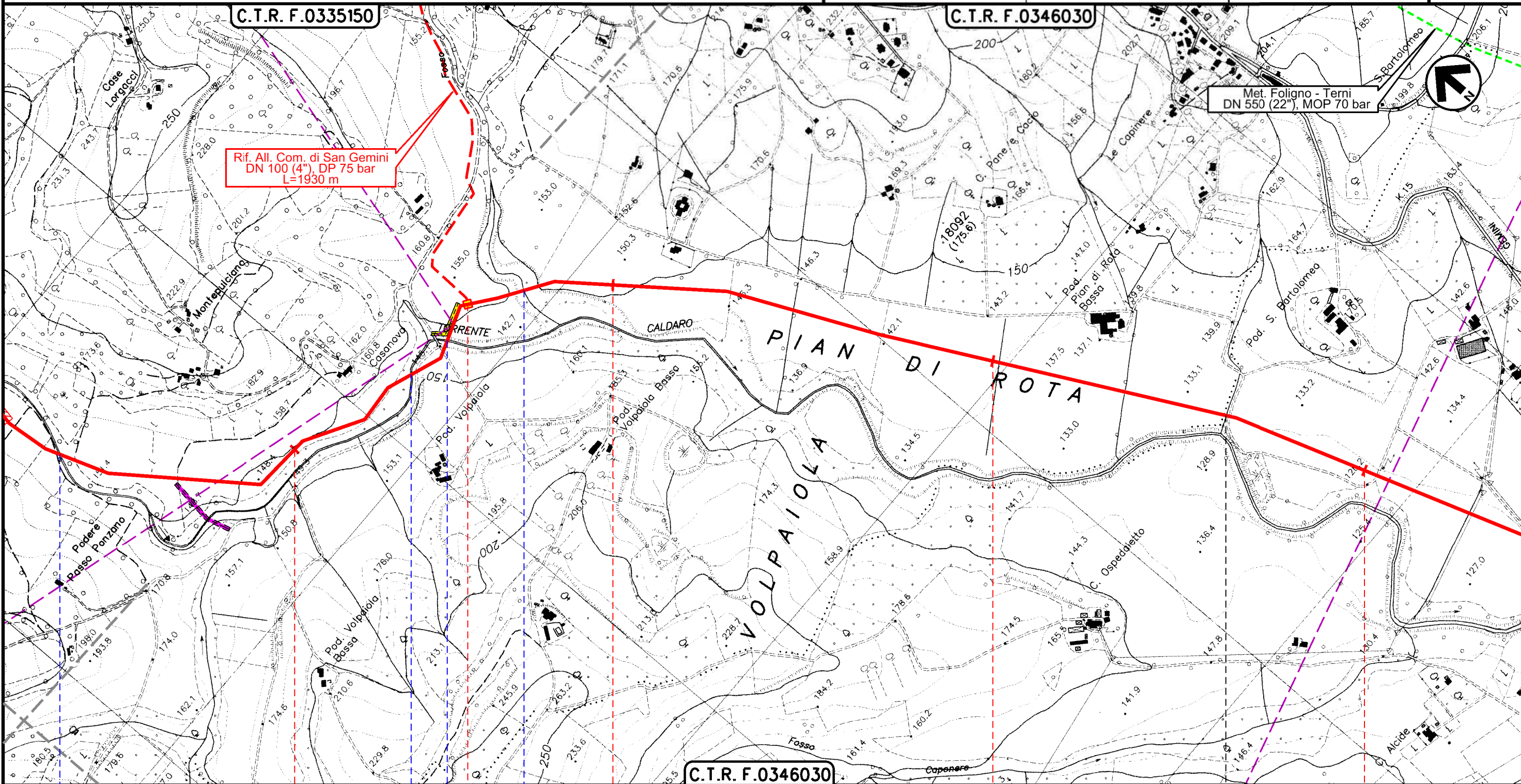

Il presente disegno è di proprietà aziendale - La Società tutelerà i propri diritti a termine di legge.

76

77

78

79

SAN GEMINI

TERNI

NARNI

PIDS n.12/A km 76+615

- Torrente Caldaro
- Torrente Caldaro
- Torrente Caldaro
- Fosso Misciano



RIFACIMENTO MET. FOLIGNO (FRAZ. COLFIORITO) – GALLESE
DN 650 (26"), DP 75 bar

TRACCIATO DI PROGETTO CON SITI RETE NATURA 2000

| | | | | | |
|--------|----------|--------------------------------------|--------------|------------|-------------|
| 2 | 24/02/20 | AGGIORNAMENTO-EMISSIONE PER PERMESSI | L.FALCETELLI | F.VITALI | A.SPADACINI |
| 1 | 31/01/20 | EMISSIONE PER PERMESSI | L.FALCETELLI | F.VITALI | A.SPADACINI |
| INDICE | DATA | REVISIONI | ELABORATO | VERIFICATO | APPROVATO |

Foglio
22
di 30
Scala
1:10000



Dis. **11-DT-D-5228**
Comm. **NR/19093**

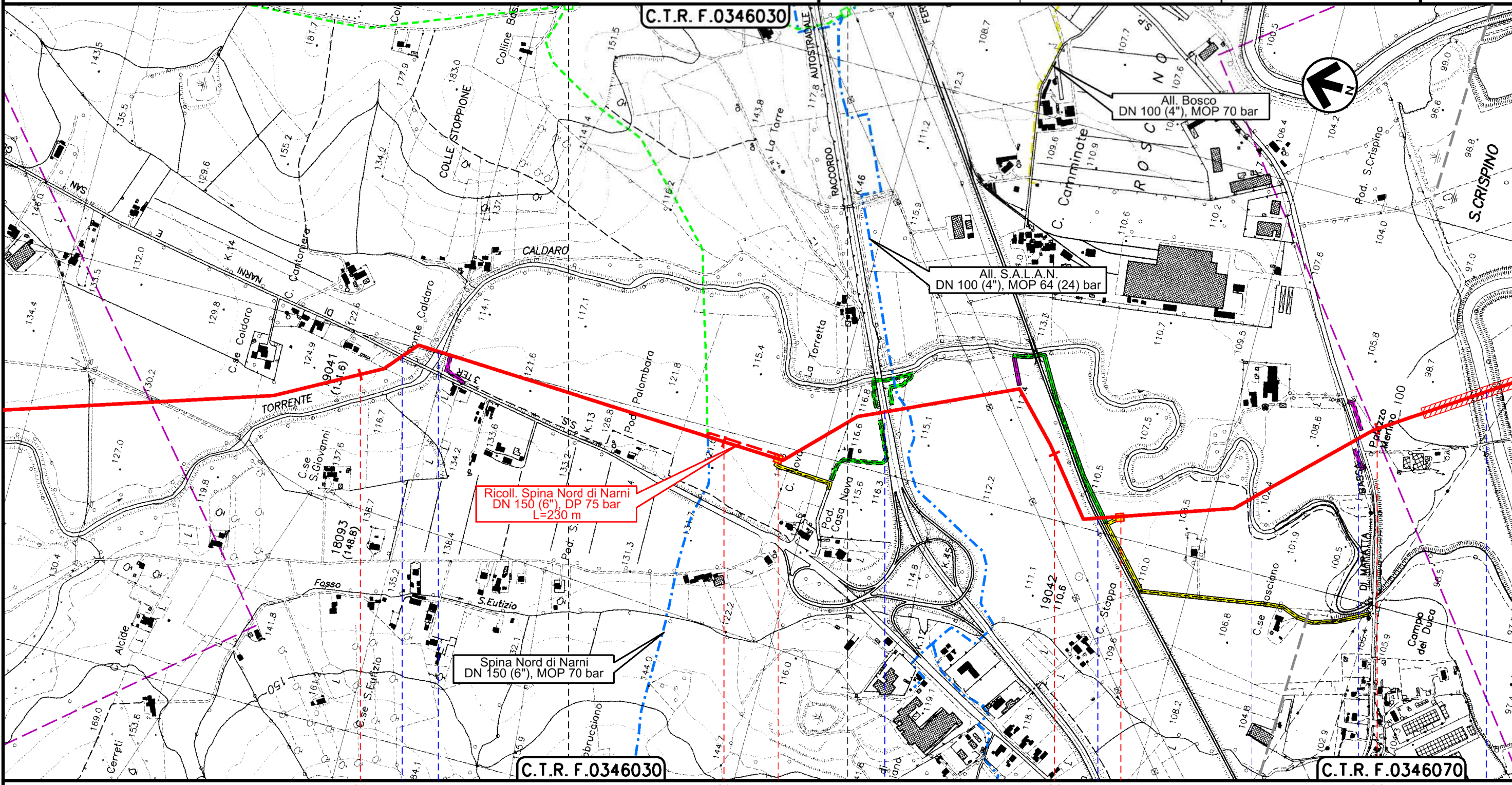

Il presente disegno è di proprietà aziendale - La Società tutelerà i propri diritti a termine di legge.

NARNI
TERNI

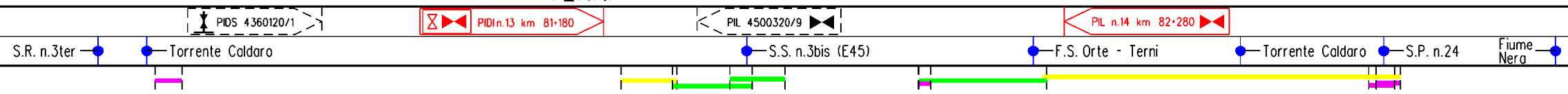

RIFACIMENTO MET. FOLIGNO (FRAZ. COLFIORITO) – GALLESE
DN 650 (26"), DP 75 bar

| | | | | | |
|--------|----------|--------------------------------------|--------------|------------|-------------|
| 2 | 24/02/20 | AGGIORNAMENTO-EMISSIONE PER PERMESSI | L.FALCETELLI | F.VITALI | A.SPADACINI |
| 1 | 31/01/20 | EMISSIONE PER PERMESSI | L.FALCETELLI | F.VITALI | A.SPADACINI |
| INDICE | DATA | REVISIONI | ELABORATO | VERIFICATO | APPROVATO |

Foglio
23
di 30
Scala
1:10000

TRACCIATO DI PROGETTO CON SITI RETE NATURA 2000



Ri F.TFM: 011-PJMI-005-11-DT-D-5228

Dis. **11-DT-D-5228**
Comm. **NR/19093**

C.T.R. F.0346030

C.T.R. F.0346070

F.0346080

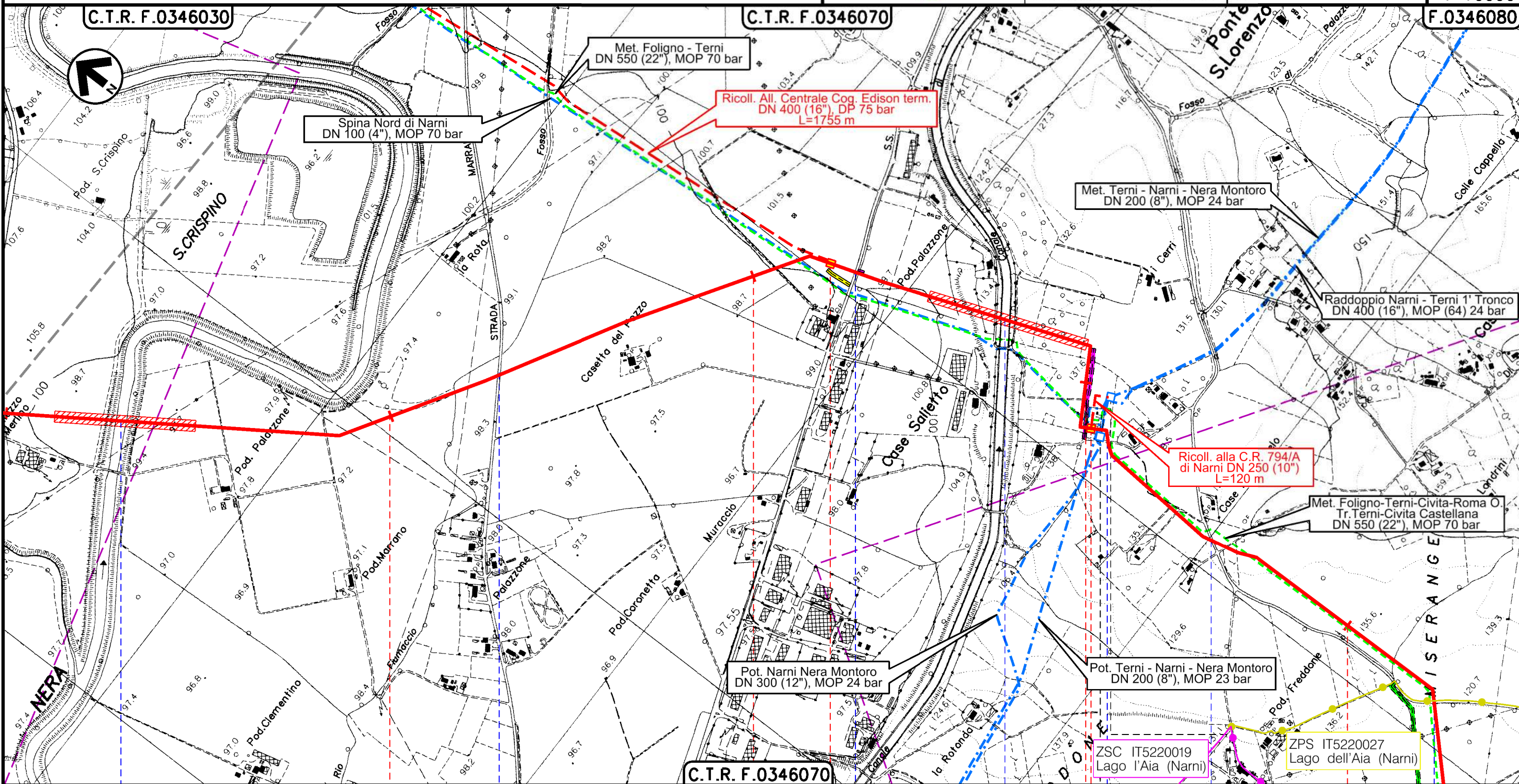

C.T.R. F.0346070

84 85 86 87

NARNI
TERNI



PIDI n.15 km 85-210

PIDI n.16 km 86-135

PIDI 4500350/0.1

PIDI 4360202/1

Il presente disegno è di proprietà aziendale - La Società tutelerà i propri diritti a termine di legge.

RIFACIMENTO MET. FOLIGNO (FRAZ. COLFIORITO) – GALLESE
DN 650 (26"), DP 75 bar

| | | | | | |
|--------|----------|--------------------------------------|--------------|--------------|-------------|
| 2 | 24/02/20 | AGGIORNAMENTO-EMISSIONE PER PERMESSI | L.FALCETELLI | F.VITALI | A.SPADACINI |
| 1 | 31/01/20 | EMISSIONE PER PERMESSI | L.FALCETELLI | F.VITALI | A.SPADACINI |
| INDICE | DATA | REVISIONI | ELABORATO | VERIFICATO | APPROVATO |
| | | | Dis. | 11-DT-D-5228 | |
| | | | Comm. | NR/19093 | |

Foglio
24
di 30
Scala
1:10000

TRACCIATO DI PROGETTO CON SITI RETE NATURA 2000



Ri.F.TFM: 011-PJMI-005-11-DT-D-5228

Dis. 11-DT-D-5228
Comm. NR/19093

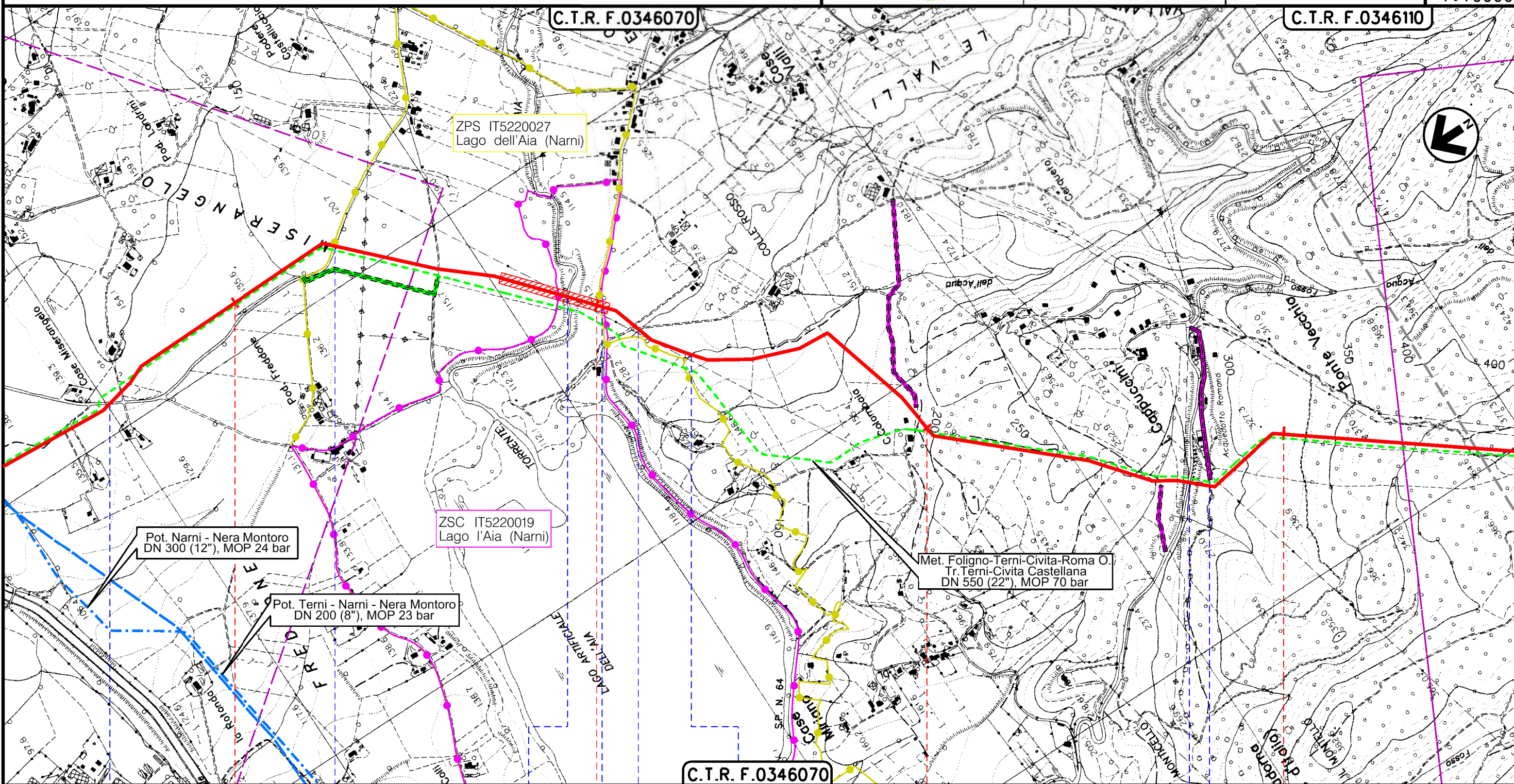

C.T.R. F.0346070

NARNI
TERNI

Str. Com. del Cerri — Str. Com. del Cerri — Torrente L'Aia — S.P. n.64 — Fosso delle Valli — Fosso dell'Acqua — S.P. n.20 — Acquedotto Romano

Il presente disegno è di proprietà aziendale - La Società tutelera i propri diritti a termine di legge.

RIFACIMENTO MET. FOLIGNO (FRAZ. COLFIORITO) – GALLESE
DN 650 (26"), DP 75 bar

| | | | | | |
|--------|----------|--------------------------------------|--------------|-----------|-------------|
| 2 | 24/02/20 | AGGIORNAMENTO-EMISSIONE PER PERMESSI | L.FALCETELLI | F.VITALI | A.SPADACINI |
| 1 | 31/01/20 | EMISSIONE PER PERMESSI | L.FALCETELLI | F.VITALI | A.SPADACINI |
| INDICE | DATA | R E V I S I O N I | | | |
| | | ELABORATO | VERIFICATO | APPROVATO | |

Foglio
25

di 30

Scala
1:10000

TRACCIATO DI PROGETTO CON SITI RETE NATURA 2000



R.F.F.M.: 011-PJMI-005-11-DT-D-5228

Dis. 11-DT-D-5228

Comm. NR/19093

C.T.R. F.0346110

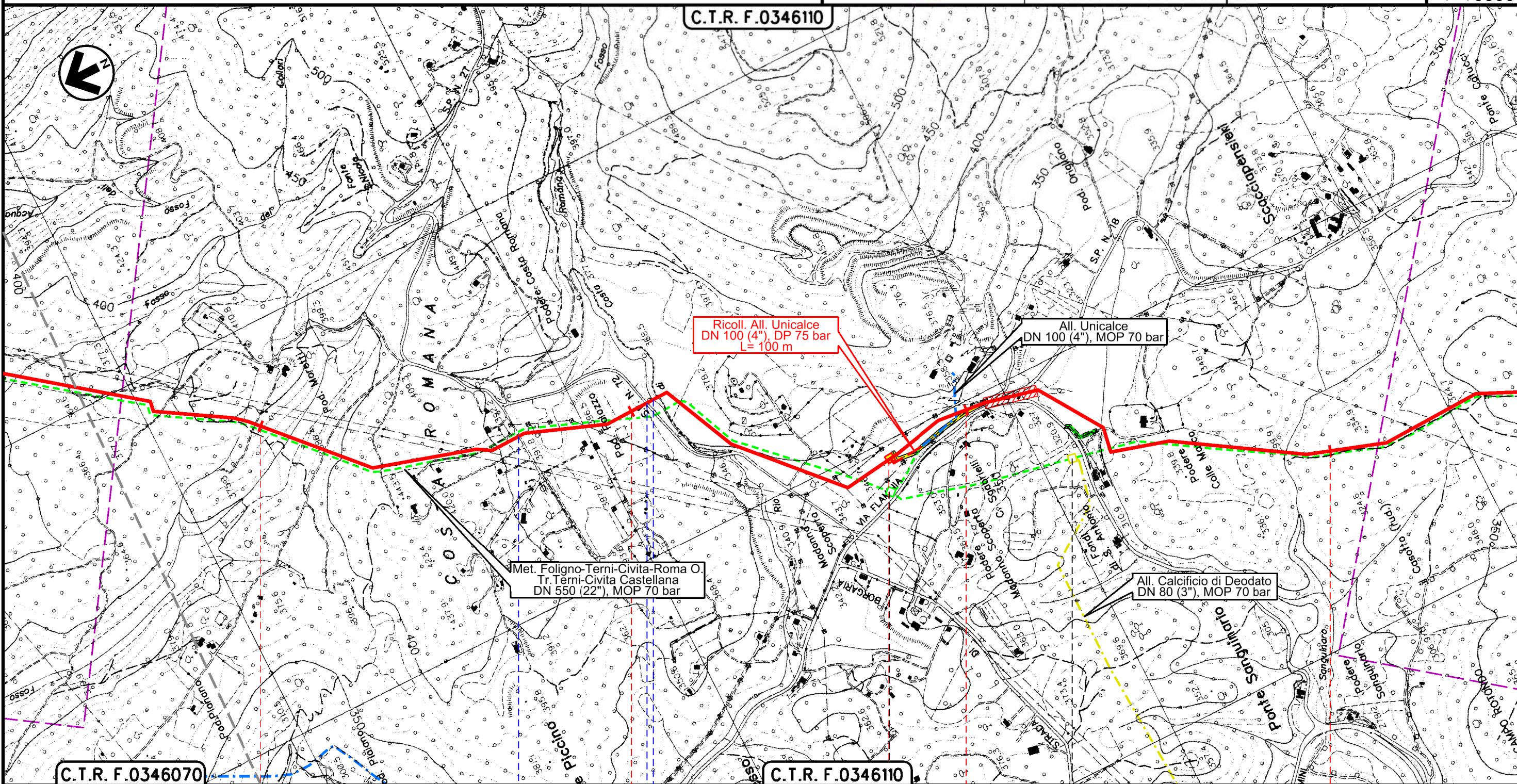

C.T.R. F.0346070

C.T.R. F.0346110

NARNI
TERNI

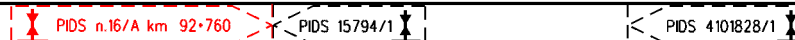

Str. Narni - S. Urbano ● S.P. n.72 ● Fosso di Costa Romana

Il presente disegno è di proprietà aziendale - La Società tutelerà i propri diritti a termine di legge.

RIFACIMENTO MET. FOLIGNO (FRAZ. COLFIORITO) – GALLESE
DN 650 (26"), DP 75 bar

| | | | | | |
|--------|----------|--------------------------------------|--------------|--------------|-------------|
| 2 | 24/02/20 | AGGIORNAMENTO-EMISSIONE PER PERMESSI | L.FALCETELLI | F.VITALI | A.SPADACINI |
| 1 | 31/01/20 | EMISSIONE PER PERMESSI | L.FALCETELLI | F.VITALI | A.SPADACINI |
| INDICE | DATA | REVISIONI | ELABORATO | VERIFICATO | APPROVATO |
| | | | Dis. | 11-DT-D-5228 | |
| | | | Comm. | NR/19093 | |

Foglio
26
di 30
Scala
1:10000

TRACCIATO DI PROGETTO CON SITI RETE NATURA 2000



Ri F.TFM: 011-PJMI-005-11-DT-D-5228

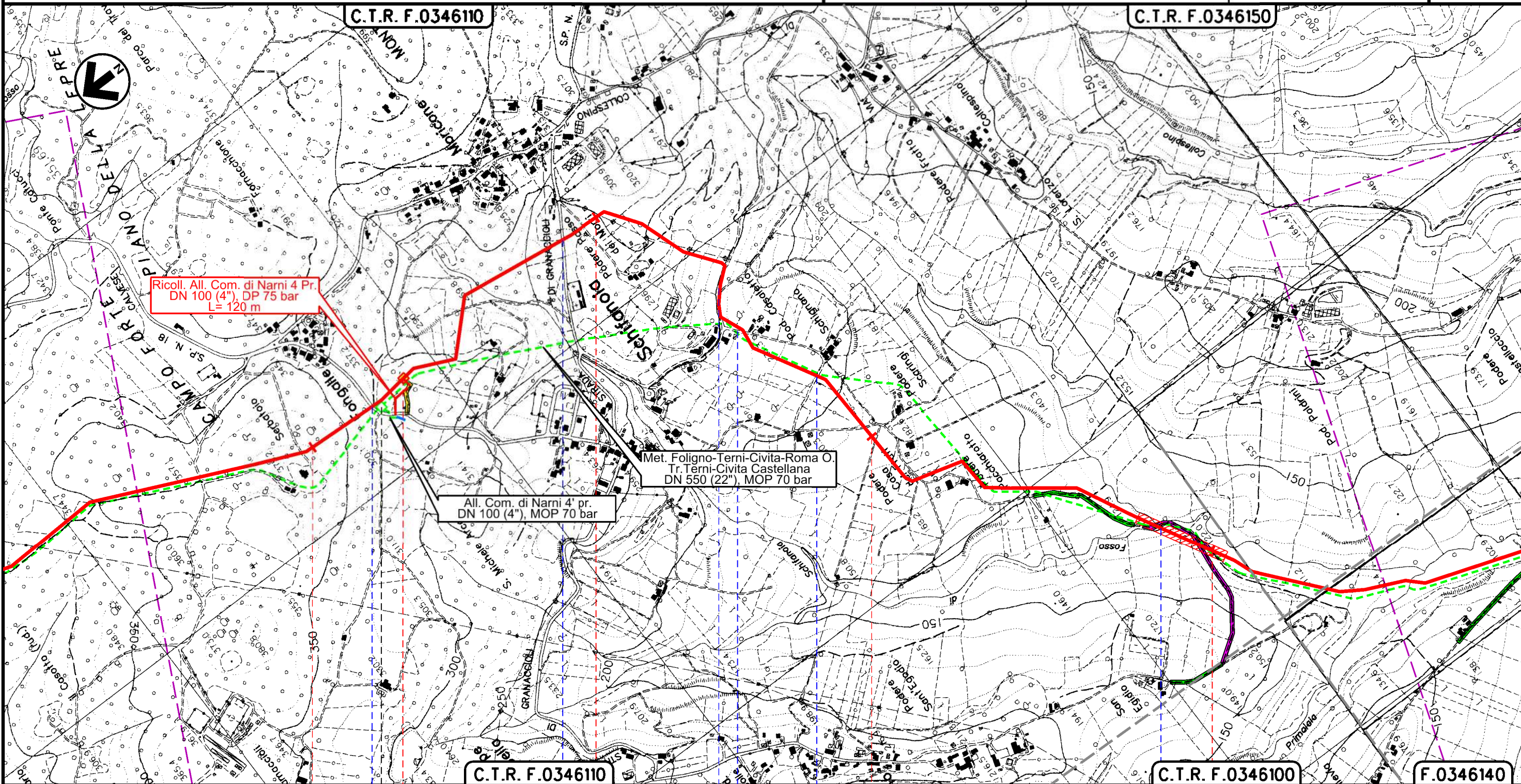

Il presente disegno è di proprietà aziendale - La Società tutelerà i propri diritti a termine di legge.

NARNI
TERNI

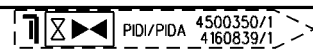

Str. Fongalle

Str. Moricone

Str. Comunale (percorrenza)

Str. Comunale

Str. Comunale

Fosso di Schifanoia



RIFACIMENTO MET. FOLIGNO (FRAZ. COLFIORITO) – GALLESE
DN 650 (26"), DP 75 bar

TRACCIATO DI PROGETTO CON SITI RETE NATURA 2000

| | | | | | |
|--------|----------|--------------------------------------|--------------|-----------|-------------|
| 2 | 24/02/20 | AGGIORNAMENTO-EMISSIONE PER PERMESSI | L.FALCETELLI | F.VITALI | A.SPADACINI |
| 1 | 31/01/20 | EMISSIONE PER PERMESSI | L.FALCETELLI | F.VITALI | A.SPADACINI |
| INDICE | DATA | R E V I S I O N I | | | |
| | | ELABORATO | VERIFICATO | APPROVATO | |

Foglio
28
di 30
Scala
1:10000



Ri F.TFM: 011-PJMI-005-11-DT-D-5228

Dis. **11-DT-D-5228**
Comm. **NR/19093**

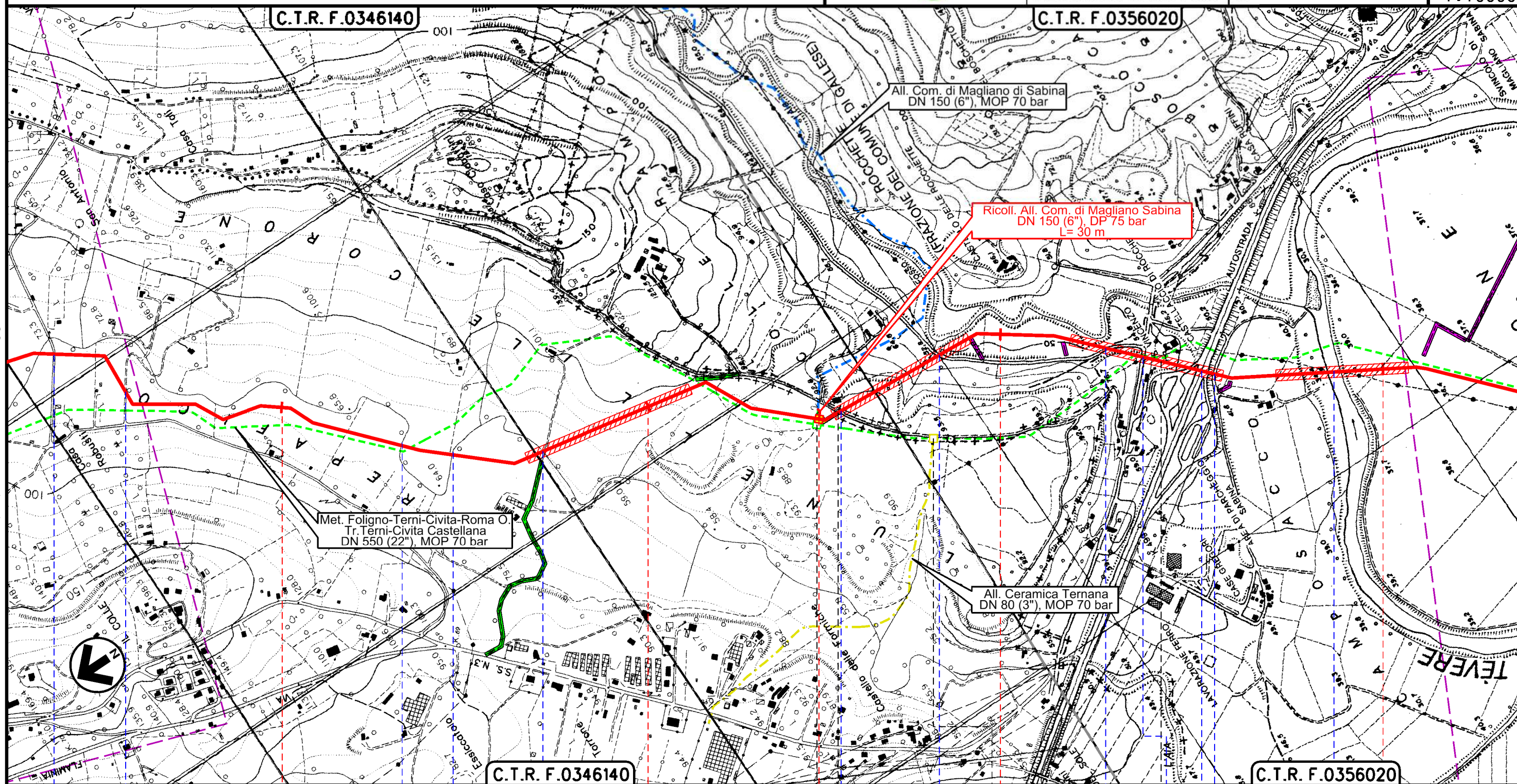

OTRICOLI
TERNI

GALLESE
VITERBO

MAGLIANO SABINA
RIETI

- Str. Com. S. Pietro
- Str. Crepafico
- Torrente L'Aio
- Torrente L'Aio
- Str. Comunale
- Str. Comunale
- Str. Comunale
- S.S. n.3
- A1
- Str. Comunale
- Fiume Tevere

Il presente disegno è di proprietà aziendale - La Società tutelerà i propri diritti a termine di legge.

RIFACIMENTO MET. FOLIGNO (FRAZ. COLFIORITO) – GALLESE
DN 650 (26"), DP 75 bar

TRACCIATO DI PROGETTO CON SITI RETE NATURA 2000

| | | | | | |
|--------|----------|--------------------------------------|--------------|--------------|-------------|
| 2 | 24/02/20 | AGGIORNAMENTO-EMISSIONE PER PERMESSI | L.FALCETELLI | F.VITALI | A.SPADACINI |
| 1 | 31/01/20 | EMISSIONE PER PERMESSI | L.FALCETELLI | F.VITALI | A.SPADACINI |
| INDICE | DATA | REVISIONI | ELABORATO | VERIFICATO | APPROVATO |
| | | | Dis. | 11-DT-D-5228 | |
| | | | Comm. | NR/19093 | |

Foglio
29
di 30
Scala
1:10000

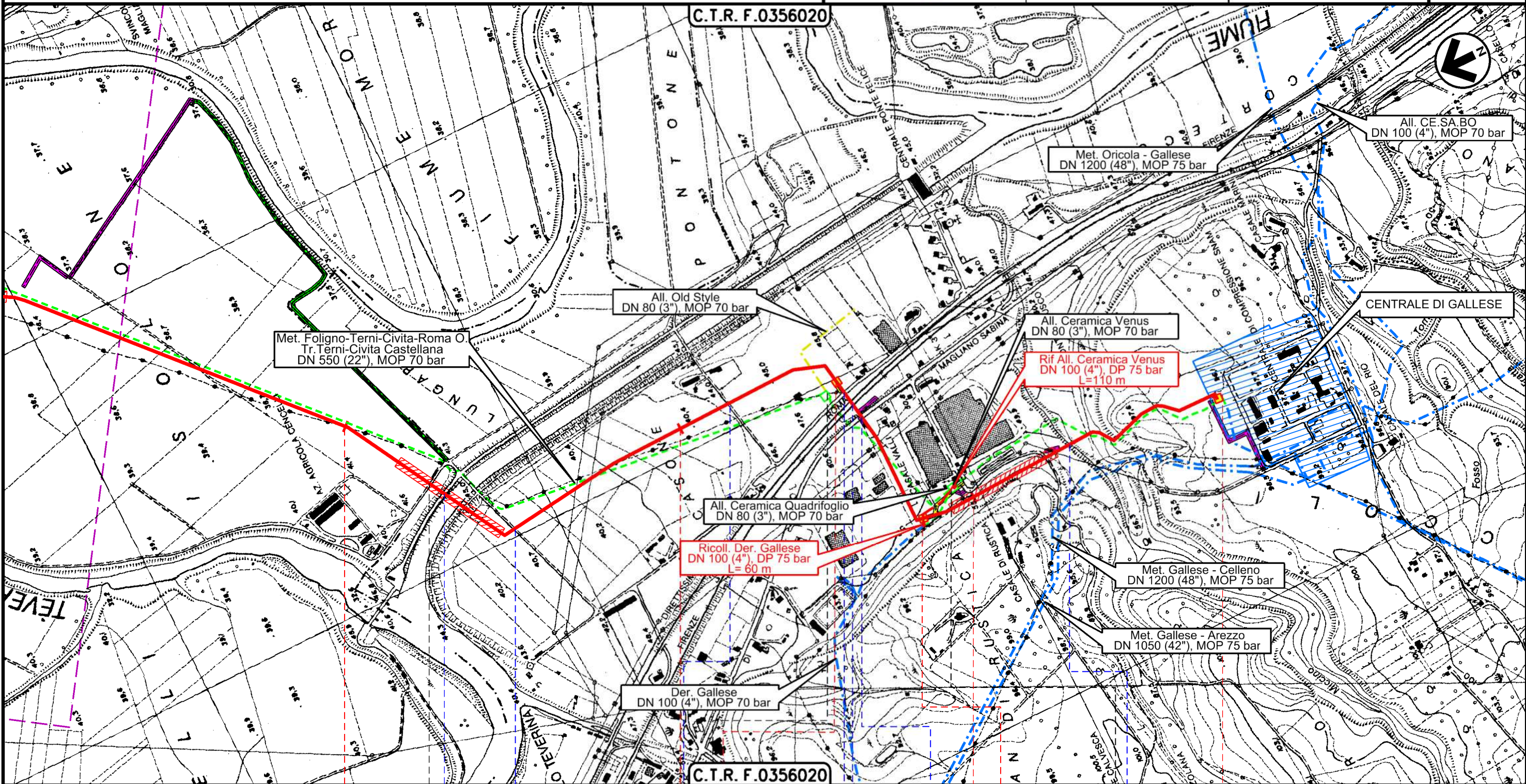

MAGLIANO SABINA
RIETI

GALLESE
VITERBO

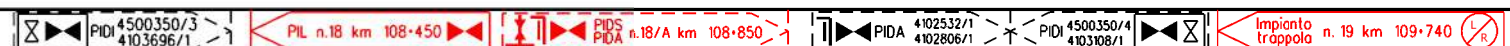

Canale Enel Str. Comunale Str. Comunale Str. Comunale F.S. Firenze-Roma S.P. n.150 Fosso Rio Muccino

Il presente disegno è di proprietà aziendale - La Società tutelerà i propri diritti a termine di legge.

| | | | | | |
|--------|----------|--------------------------------------|--------------|-----------|-------------|
| 2 | 24/02/20 | AGGIORNAMENTO-EMISSIONE PER PERMESSI | L.FALCETELLI | F.VITALI | A.SPADACINI |
| 1 | 31/01/20 | EMISSIONE PER PERMESSI | L.FALCETELLI | F.VITALI | A.SPADACINI |
| INDICE | DATA | R E V I S I O N I | | | |
| | | ELABORATO | VERIFICATO | APPROVATO | |

TRACCIATO DI PROGETTO CON SITI RETE NATURA 2000



Dis. **11-DT-D-5228**
Comm. **NR/19093**

LEGENDA

SIMBOLOGIA CARTOGRAFICA

- | | | | |
|--|---|--|--|
| | Metanodotto in progetto | | Altri metanodotti in progetto |
| | Metanodotti in esercizio | | Metanodotti e impianti in progetto da altra opera |
| | Metanodotti da porre fuori esercizio e recuperare | | Gallerie, Tunnel, Mini-Microtunnel, Raise Boring e T.O.C. |
| | Aree impianti stacco-terminale in progetto da altra opera | | Impianti di linea in progetto |
| | Aree impianti stacco-terminale esistenti | | Impianti di linea su rete in esercizio |
| | Strade di accesso provvisorio | | Impianti di linea da porre fuori esercizio e recuperare |
| | Strada di accesso all'impianto | | In corso iter per spubblicazione PDR ed eventuale dismissione gasdotto |
| | Adeguamento strade esistenti | | Strade di recente realizzazione |
| | Limite sovrapposizione fogli | | |

SIMBOLOGIA MECCANICA

- Punto di intercettazione di linea (P.I.L.)
- Punto di intercettazione di derivazione importante (P.I.D.I.)
- Punto di intercettazione di derivazione semplice con stacco da P.I.L. (P.I.D.S.)
- Punto di intercettazione e derivazione semplice con stacco da Linea (P.I.D.S.)
- Punto di intercettazione con discaggio di allacciamento (P.I.D.A.)
- Punto predisposto per il discaggio di allacciamento (P.P.D.A.)
- Punto di sezionamento elettrico terminale (P.S.E.T.)
- Stazione predisposta per lancio e ricevimento PIG
- Impianto di riduzione/egolazione della pressione

SIMBOLOGIA TEMATICA

RETE NATURA 2000

- Zone Speciali di Conservazione (92/43/CEE)
- Zone di Protezione Speciale (2009/147/CE)

| | |
|--------------------------|---|
| Progressiva chilometrica | |
| Comuni | |
| Province | |
| Impianti | |
| Attraversamenti | TIPOLOGIA ATTRAVERSATA (SS n. **, corso d'acqua, ferrovia, ecc.) |
| Strade di accesso | |
| | |
| | |
| | |