



COROGRAFIA Scala 1:500.000

|   |            |  |   |                   |             |   |   |   |  |  |  |
|---|------------|--|---|-------------------|-------------|---|---|---|--|--|--|
| 2   | 24/02/2020 | AGGIORNAMENTO-EMISSIONE PER PERMESSI   | L.FALCETELLI  | F.VITALI          | A.SPADACINI |   |   |   |  |  |  |
| 1   | 31/01/2020 | EMISSIONE PER PERMESSI   | L.FALCETELLI  | F.VITALI          | A.SPADACINI |   |   |   |  |  |  |
| 0   | 22/11/2019 | EMISSIONE PER COMMENTI   | L.FALCETELLI  | F.VITALI          | A.SPADACINI |   |   |   |  |  |  |
| INDICE  | DATA       | REVISIONI  | ELABORATO   | VERIFICATO        | APPROVATO   |   |   |   |  |  |  |
|  |            | PROGETTISTA<br><br>R1f,TFM: 011-PJM1-005-11-DT-D-5229 |   | Dis. 11-DT-D-5229 |             |   |   |   |  |  |  |
|   |            |  |   | Fg. 1 di 30       |             |   |   |   |  |  |  |
| RIFACIMENTO MET.<br>FOLIGNO (FRAZ. COLFIORITO) - GALLESE<br>DN 650 (26"), DP 75 bar   |            |  | Comm. NR/19093  |                   |             |   |   |   |  |  |  |
|   |            |  | INDICE <table border="1" style="display: inline-table; vertical-align: middle;"> <tr> <td style="width: 20px; height: 20px; text-align: center;">0</td> <td style="width: 20px; height: 20px; text-align: center;">1</td> <td style="width: 20px; height: 20px; text-align: center;">2</td> <td style="width: 20px; height: 20px;"></td> <td style="width: 20px; height: 20px;"></td> <td style="width: 20px; height: 20px;"></td> </tr> </table> |                   |             | 0 | 1 | 2 |  |  |  |
|   |            |  | 0   | 1                 | 2           |   |   |   |  |  |  |
| Scala 1:10000   |            |  |   |                   |             |   |   |   |  |  |  |
| CARTA DEGLI HABITAT   |            |  | Sostituisce il .....  |                   |             |   |   |   |  |  |  |
|   |            |  | Sostituito dal .....  |                   |             |   |   |   |  |  |  |







RIFACIMENTO MET. FOLIGNO (FRAZ. COLFIORITO) – GALLESE  
DN 650 (26"), DP 75 bar

CARTA DEGLI HABITAT

|        |          |                                      |              |              |             |
|--------|----------|--------------------------------------|--------------|--------------|-------------|
| 2      | 24/02/20 | AGGIORNAMENTO-EMISSIONE PER PERMESSI | L.FALCETELLI | F.VITALI     | A.SPADACINI |
| 1      | 31/01/20 | EMISSIONE PER PERMESSI               | L.FALCETELLI | F.VITALI     | A.SPADACINI |
| INDICE | DATA     | REVISIONI                            | ELABORATO    | VERIFICATO   | APPROVATO   |
|        |          |                                      | Dis.         | 11-DT-D-5229 |             |
|        |          |                                      | Comm.        | NR/19093     |             |

Foglio  
**3**  
di 30  
Scala  
**1:10000**



RiF.TFM: 011-PJMI-005-11-DT-D-5229

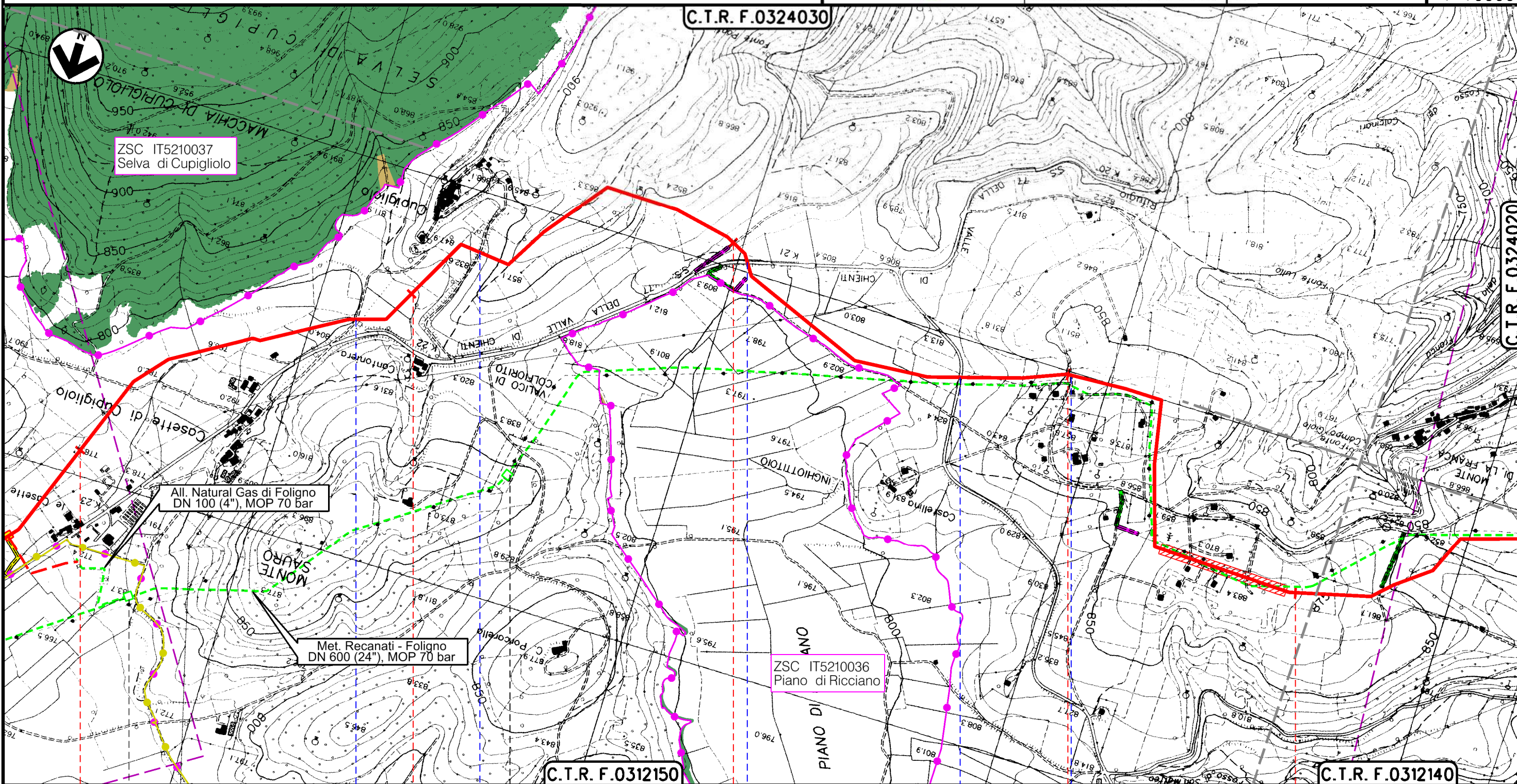

C.T.R. F.0324030

C.T.R. F.0312150

C.T.R. F.0312140

FOLIGNO  
PERUGIA

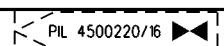
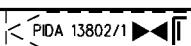

- Str. Comunale
- Str. Comunale
- S.R.-EX S.S. n. 77var
- Str. Comunale Ponte Centesimo
- Str. Comunale

Il presente disegno è di proprietà aziendale - La Società tutelerà i propri diritti a termine di legge.



RIFACIMENTO MET. FOLIGNO (FRAZ. COLFIORITO) – GALLESE  
DN 650 (26"), DP 75 bar

CARTA DEGLI HABITAT

|        |          |                                      |              |              |             |
|--------|----------|--------------------------------------|--------------|--------------|-------------|
| 2      | 24/02/20 | AGGIORNAMENTO-EMISSIONE PER PERMESSI | L.FALCETELLI | F.VITALI     | A.SPADACINI |
| 1      | 31/01/20 | EMISSIONE PER PERMESSI               | L.FALCETELLI | F.VITALI     | A.SPADACINI |
| INDICE | DATA     | REVISIONI                            | ELABORATO    | VERIFICATO   | APPROVATO   |
|        |          |                                      | Dis.         | 11-DT-D-5229 |             |
|        |          |                                      | Comm.        | NR/19093     |             |

Foglio  
4  
di 30  
Scala  
1:10000



Ri.F.TFM: 011-PJMI-005-11-DT-D-5229

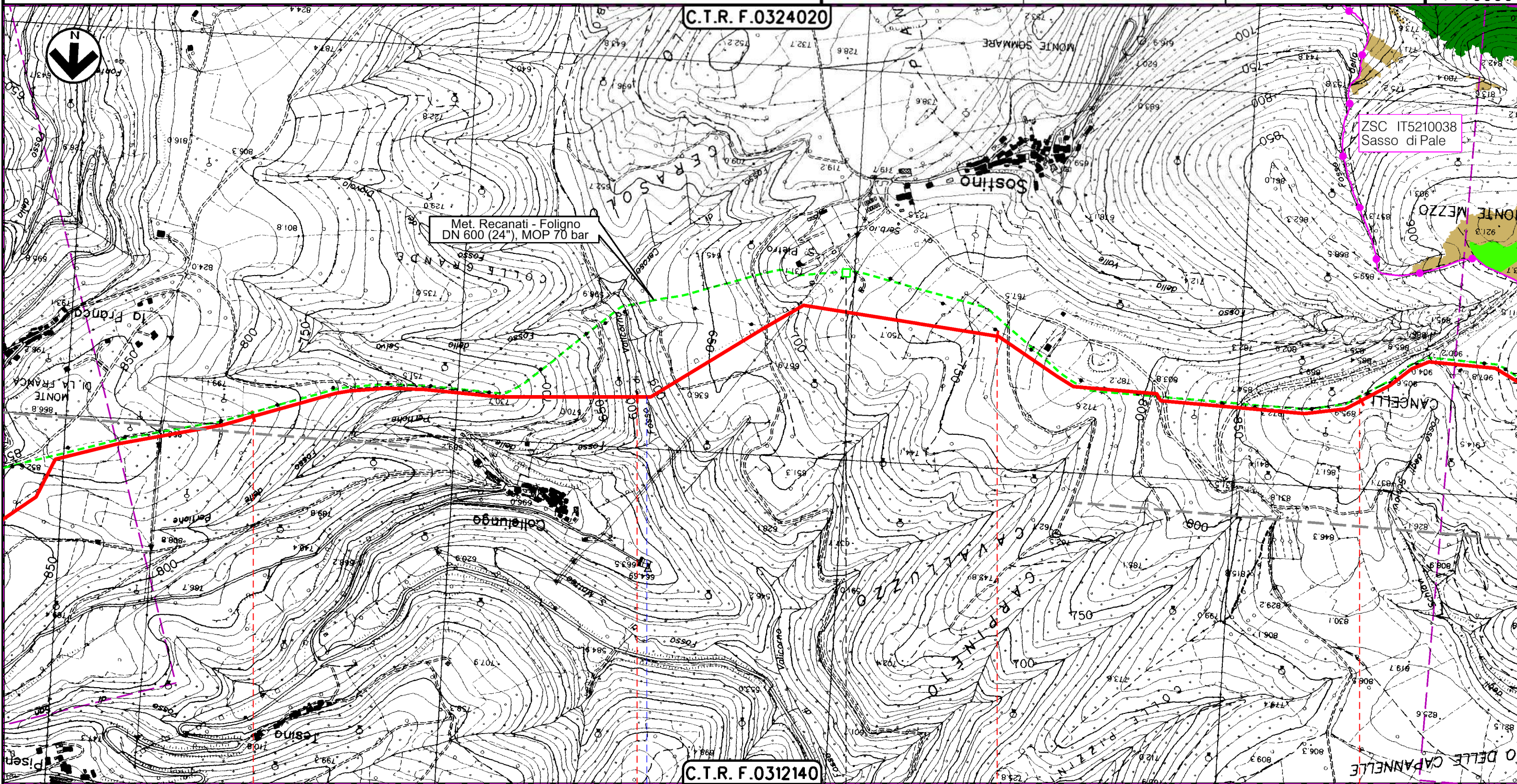

Il presente disegno è di proprietà aziendale - La Società tutelera i propri diritti a termine di legge.

FOLIGNO  
PERUGIA

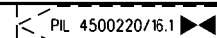

● Fosso di Valicorno



RIFACIMENTO MET. FOLIGNO (FRAZ. COLFIORITO) – GALLESE  
DN 650 (26"), DP 75 bar

CARTA DEGLI HABITAT

|        |          |                                      |              |              |             |
|--------|----------|--------------------------------------|--------------|--------------|-------------|
| 2      | 24/02/20 | AGGIORNAMENTO-EMISSIONE PER PERMESSI | L.FALCETELLI | F.VITALI     | A.SPADACINI |
| 1      | 31/01/20 | EMISSIONE PER PERMESSI               | L.FALCETELLI | F.VITALI     | A.SPADACINI |
| INDICE | DATA     | REVISIONI                            | ELABORATO    | VERIFICATO   | APPROVATO   |
|        |          |                                      | Dis.         | 11-DT-D-5229 |             |
|        |          |                                      | Comm.        | NR/19093     |             |

Foglio  
**5**  
di 30  
Scala  
**1:10000**

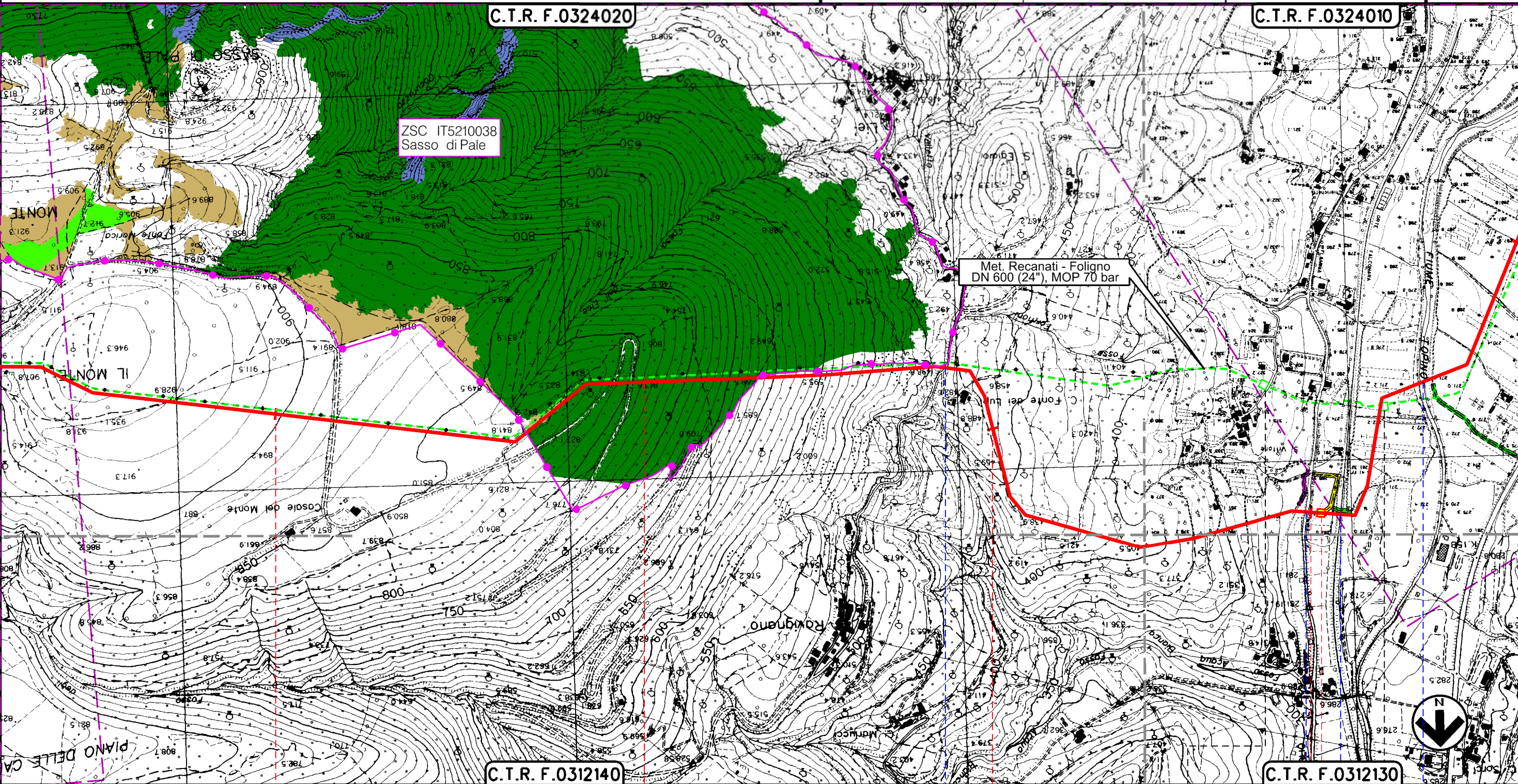

Il presente disegno è di proprietà aziendale - La Società tutelera i propri diritti a termine di legge.

FOLIGNO  
PERUGIA

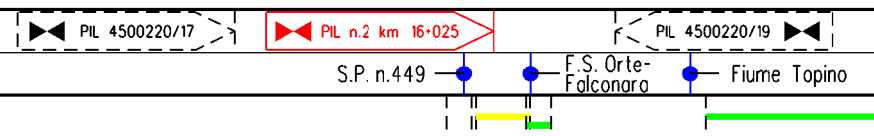



RIFACIMENTO MET. FOLIGNO (FRAZ. COLFIORITO) – GALLESE  
DN 650 (26"), DP 75 bar

CARTA DEGLI HABITAT

|        |          |                                      |              |           |             |
|--------|----------|--------------------------------------|--------------|-----------|-------------|
| 2      | 24/02/20 | AGGIORNAMENTO-EMISSIONE PER PERMESSI | L.FALCETELLI | F.VITALI  | A.SPADACINI |
| 1      | 31/01/20 | EMISSIONE PER PERMESSI               | L.FALCETELLI | F.VITALI  | A.SPADACINI |
| INDICE | DATA     | R E V I S I O N I                    |              |           |             |
|        |          | ELABORATO                            | VERIFICATO   | APPROVATO |             |
| Dis.   |          |                                      | 11-DT-D-5229 |           |             |
| Comm.  |          |                                      | NR/19093     |           |             |

Foglio  
**6**  
di 30  
Scala  
**1:10000**

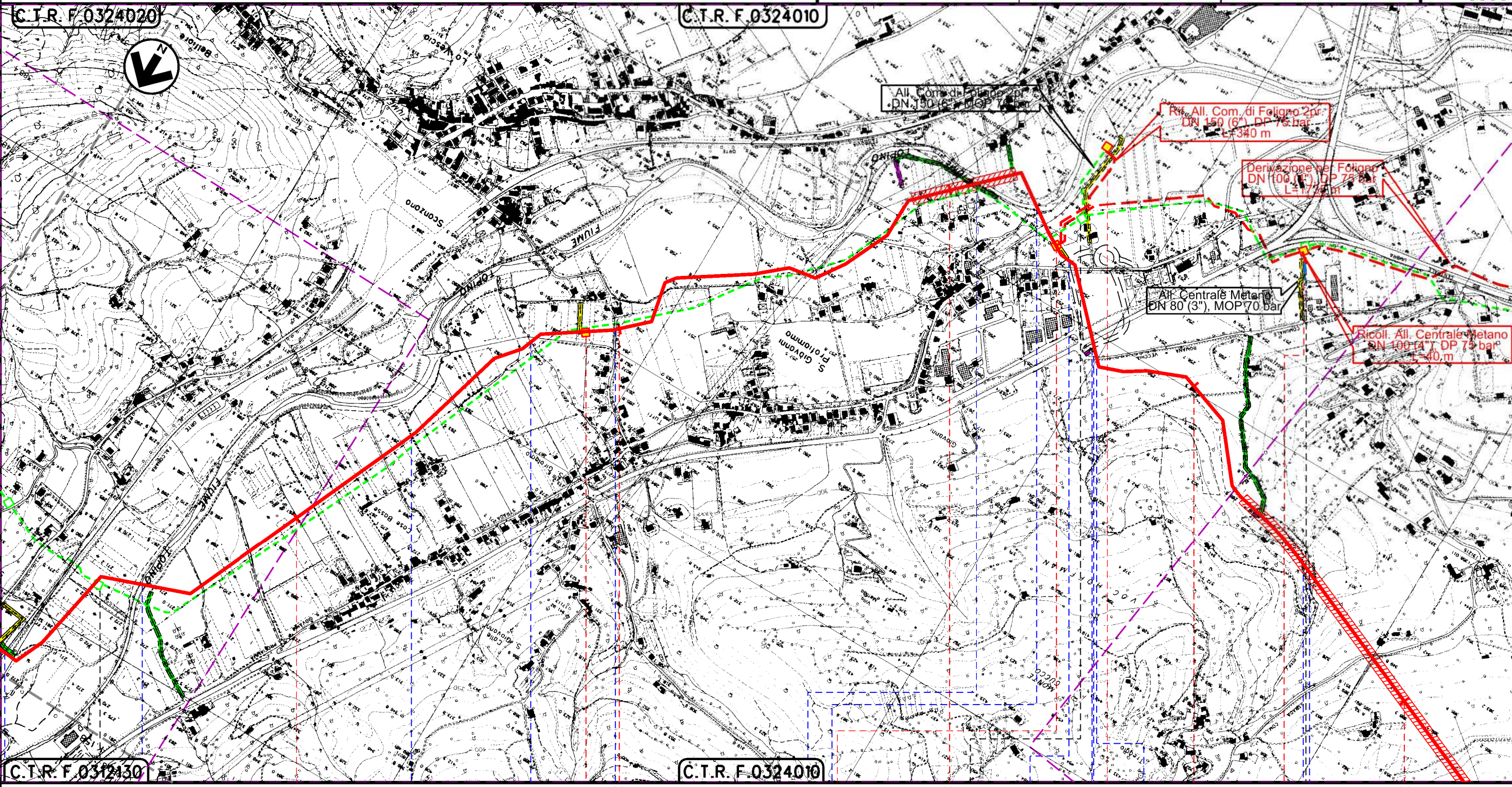

Il presente disegno è di proprietà aziendale - La Società tutelera i propri diritti a termine di legge.

FOLIGNO  
PERUGIA





RIFACIMENTO MET. FOLIGNO (FRAZ. COLFIORITO) – GALLESE  
DN 650 (26"), DP 75 bar

|        |          |                                      |              |           |             |
|--------|----------|--------------------------------------|--------------|-----------|-------------|
| 2      | 24/02/20 | AGGIORNAMENTO-EMISSIONE PER PERMESSI | L.FALCETELLI | F.VITALI  | A.SPADACINI |
| 1      | 31/01/20 | EMISSIONE PER PERMESSI               | L.FALCETELLI | F.VITALI  | A.SPADACINI |
| INDICE | DATA     | R E V I S I O N I                    |              |           |             |
|        |          | ELABORATO                            | VERIFICATO   | APPROVATO |             |

Foglio  
7

di 30

Scala  
1:10000

CARTA DEGLI HABITAT



Ri F.TFM: 011-PJMI-005-11-DT-D-5229

Dis. 11-DT-D-5229

Comm. NR/19093

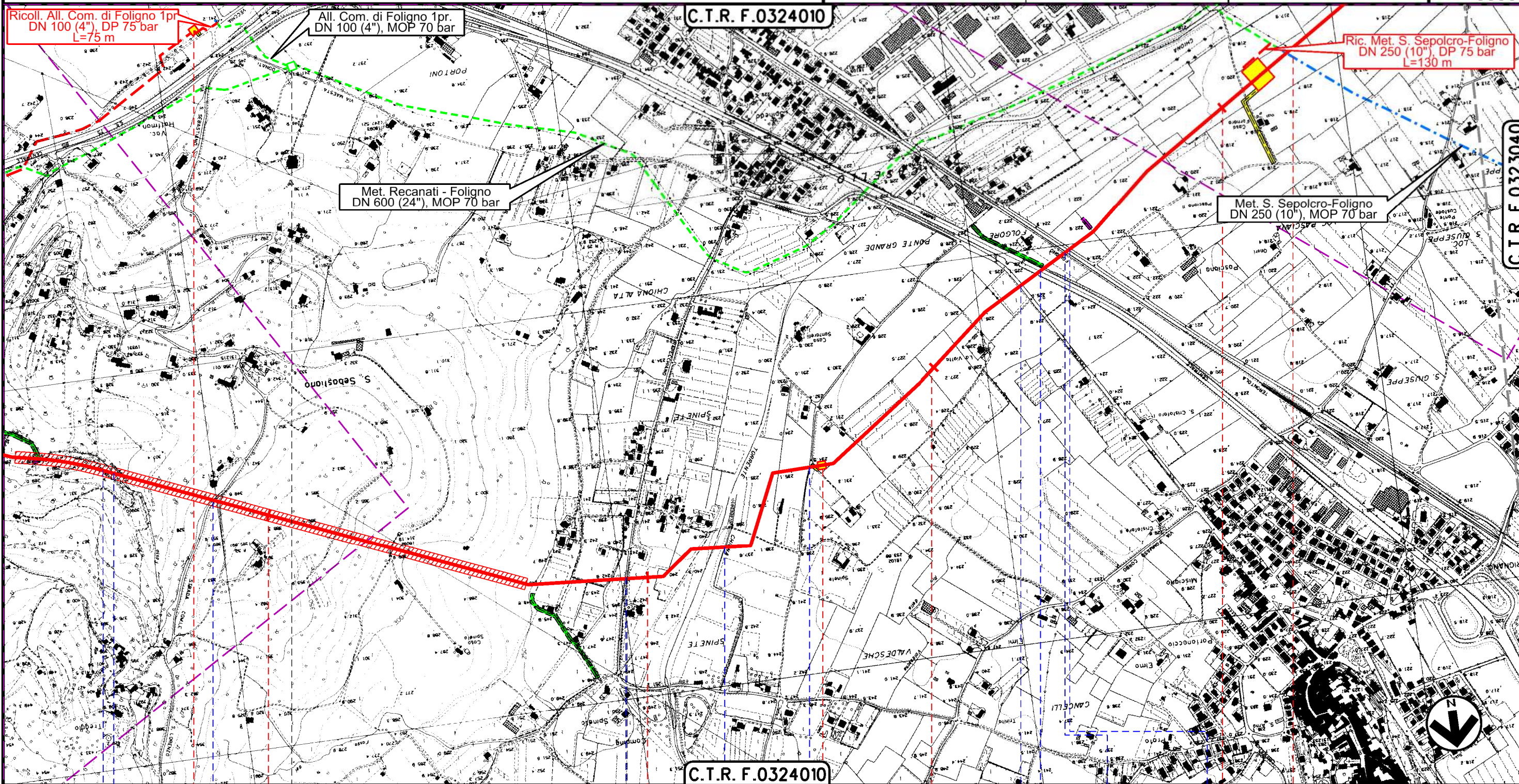

Il presente disegno è di proprietà aziendale - La Società tutelerà i propri diritti a termine di legge.

FOLIGNO

PERUGIA

SPELLO

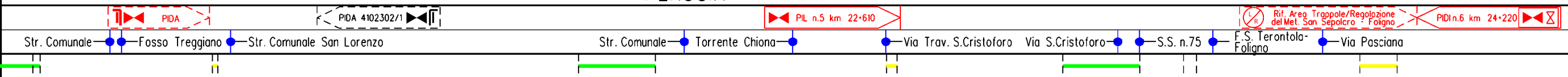



RIFACIMENTO MET. FOLIGNO (FRAZ. COLFIORITO) – GALLESE  
DN 650 (26"), DP 75 bar



CARTA DEGLI HABITAT

|   |          |                                      |   |            |             |
|---|----------|--------------------------------------|---|------------|-------------|
| 2   | 24/02/20 | AGGIORNAMENTO-EMISSIONE PER PERMESSI | L.FALCETELLI  | F.VITALI   | A.SPADACINI |
| 1   | 31/01/20 | EMISSIONE PER PERMESSI               | L.FALCETELLI  | F.VITALI   | A.SPADACINI |
| INDICE  | DATA     | R E V I S I O N I                    |   |            |             |
|   |          |                                      | ELABORATO   | VERIFICATO | APPROVATO   |
|  |          |                                      |  |            |             |
|   |          |                                      | Dis. 11-DT-D-5229   |            |             |
|   |          |                                      | Comm. NR/19093  |            |             |

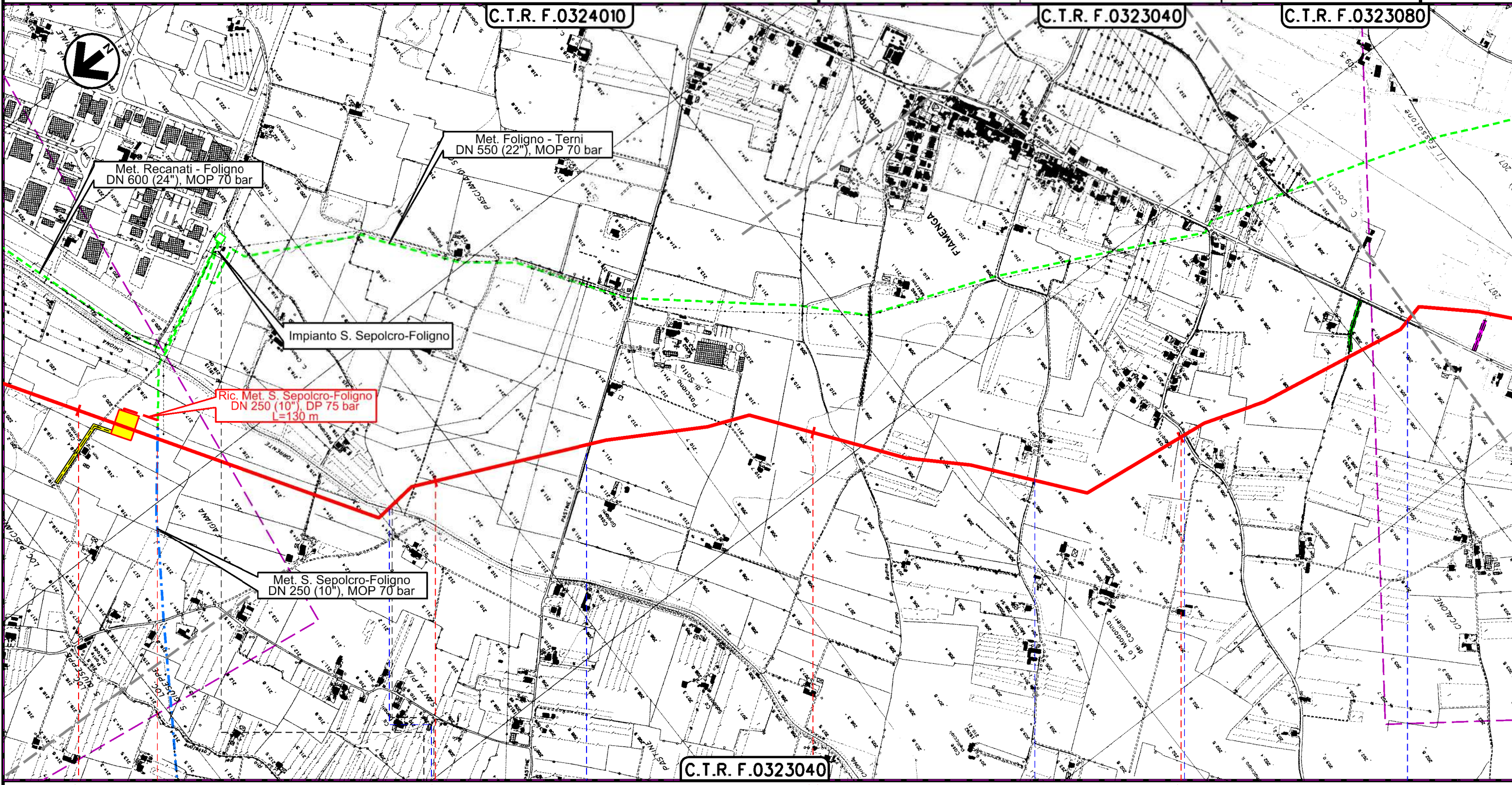
Foglio  
**8**  
di 30  
Scala  
**1:10000**

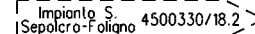
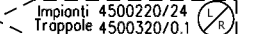
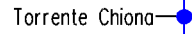
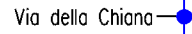
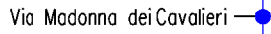
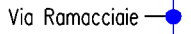
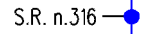

Il presente disegno è di proprietà aziendale - La Società tutelera i propri diritti a termine di legge.

|   |  |   |  |   |  |   |  |
|---|--|---|--|---|--|---|--|
| 24  |  | 25  |  | 26  |  | 27  |  |
| SPELLO  |  | PERUGIA   |  | FOLIGNO   |  |   |  |
|  |  |  |  |    |  |   |  |
|   |  |  |  |  |  |  |  |
|   |  |   |  |   |  |  |  |
|   |  |   |  |   |  |  |  |



RIFACIMENTO MET. FOLIGNO (FRAZ. COLFIORITO) – GALLESE  
DN 650 (26"), DP 75 bar

CARTA DEGLI HABITAT

|                   |          |                                      |              |           |             |
|-------------------|----------|--------------------------------------|--------------|-----------|-------------|
| 2                 | 24/02/20 | AGGIORNAMENTO-EMISSIONE PER PERMESSI | L.FALCETELLI | F.VITALI  | A.SPADACINI |
| 1                 | 31/01/20 | EMISSIONE PER PERMESSI               | L.FALCETELLI | F.VITALI  | A.SPADACINI |
| INDICE            | DATA     | R E V I S I O N I                    |              |           |             |
|                   |          | ELABORATO                            | VERIFICATO   | APPROVATO |             |
| Dis. 11-DT-D-5229 |          |                                      |              |           |             |
| Comm. NR/19093    |          |                                      |              |           |             |

Foglio  
**9**  
di 30  
Scala  
**1:10000**



RiF.TFM: 011-PJMI-005-11-DT-D-5229

C.T.R. F.0323080

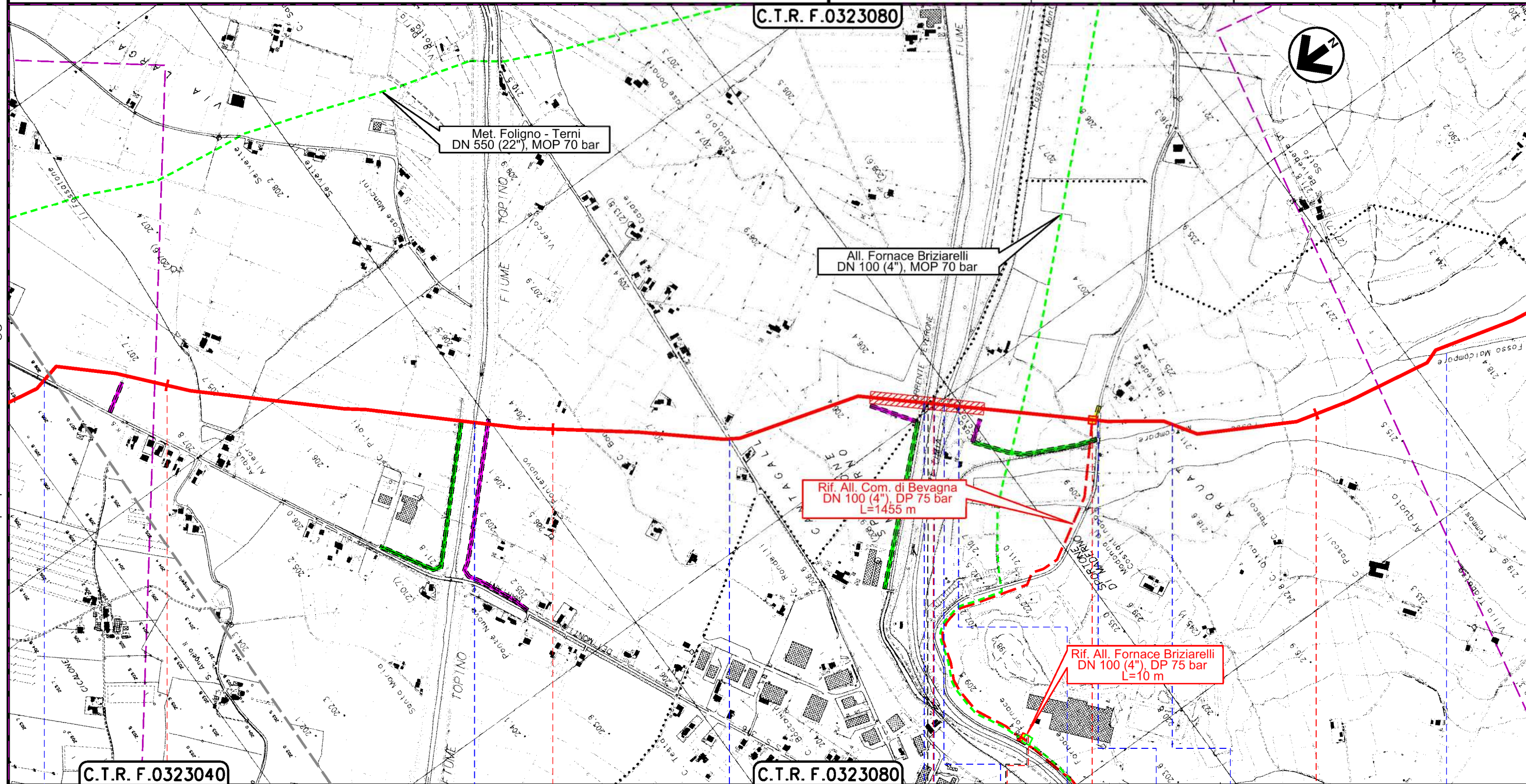

C.T.R. F.0323040

C.T.R. F.0323080

FOLIGNO

PERUGIA

BEVAGNA

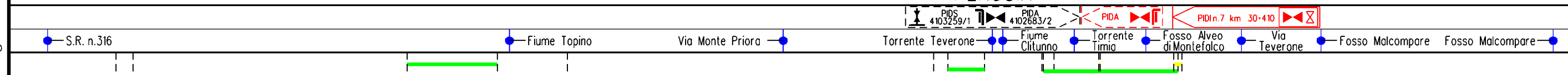

Il presente disegno è di proprietà aziendale - La Società tutelerà i propri diritti a termine di legge.



RIFACIMENTO MET. FOLIGNO (FRAZ. COLFIORITO) – GALLESE  
DN 650 (26"), DP 75 bar

CARTA DEGLI HABITAT

|        |          |                                      |              |              |             |
|--------|----------|--------------------------------------|--------------|--------------|-------------|
| 2      | 24/02/20 | AGGIORNAMENTO-EMISSIONE PER PERMESSI | L.FALCETELLI | F.VITALI     | A.SPADACINI |
| 1      | 31/01/20 | EMISSIONE PER PERMESSI               | L.FALCETELLI | F.VITALI     | A.SPADACINI |
| INDICE | DATA     | REVISIONI                            | ELABORATO    | VERIFICATO   | APPROVATO   |
|        |          |                                      | Dis.         | 11-DT-D-5229 |             |
|        |          |                                      | Comm.        | NR/19093     |             |

Foglio  
**10**  
di 30  
Scala  
**1:10000**



Ri.F.TFM: 011-PJMI-005-11-DT-D-5229

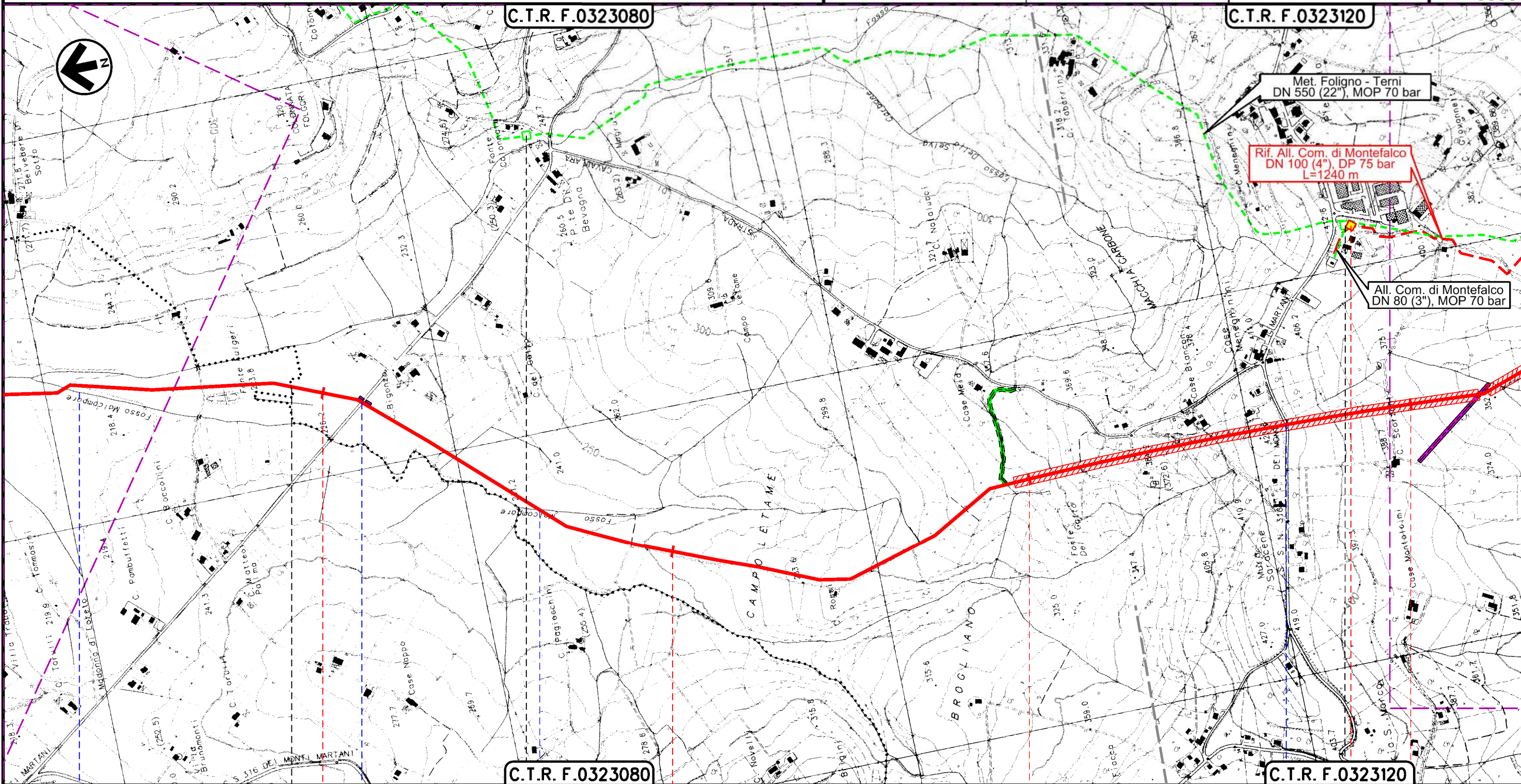

Met. Foligno - Terni  
DN 550 (22"), MOP 70 bar

Rif. All. Com. di Montefalco  
DN 100 (4"), DP 75 bar  
L=1240 m

All. Com. di Montefalco  
DN 80 (3"), MOP 70 bar

BEVAGNA

PERUGIA

MONTEFALCO

PIL 4500320/1

PIDA 4104759/1

PIDA

Fosso Malcompare

S.P. n. 443

Fosso Malcompare

S.P. n.445

Il presente disegno è di proprietà aziendale - La Società tutelerà i propri diritti a termine di legge.



RIFACIMENTO MET. FOLIGNO (FRAZ. COLFIORITO) – GALLESE  
DN 650 (26"), DP 75 bar

CARTA DEGLI HABITAT

|                   |          |                                      |              |           |             |
|-------------------|----------|--------------------------------------|--------------|-----------|-------------|
| 2                 | 24/02/20 | AGGIORNAMENTO-EMISSIONE PER PERMESSI | L.FALCETELLI | F.VITALI  | A.SPADACINI |
| 1                 | 31/01/20 | EMISSIONE PER PERMESSI               | L.FALCETELLI | F.VITALI  | A.SPADACINI |
| INDICE            | DATA     | R E V I S I O N I                    |              |           |             |
|                   |          | ELABORATO                            | VERIFICATO   | APPROVATO |             |
| Dis. 11-DT-D-5229 |          |                                      |              |           |             |
| Comm. NR/19093    |          |                                      |              |           |             |

Foglio  
**11**  
di 30  
Scala  
**1:10000**



Ri.F.TFM: 011-PJMI-005-11-DT-D-5229

C.T.R. F.0323120

C.T.R. F.0323120

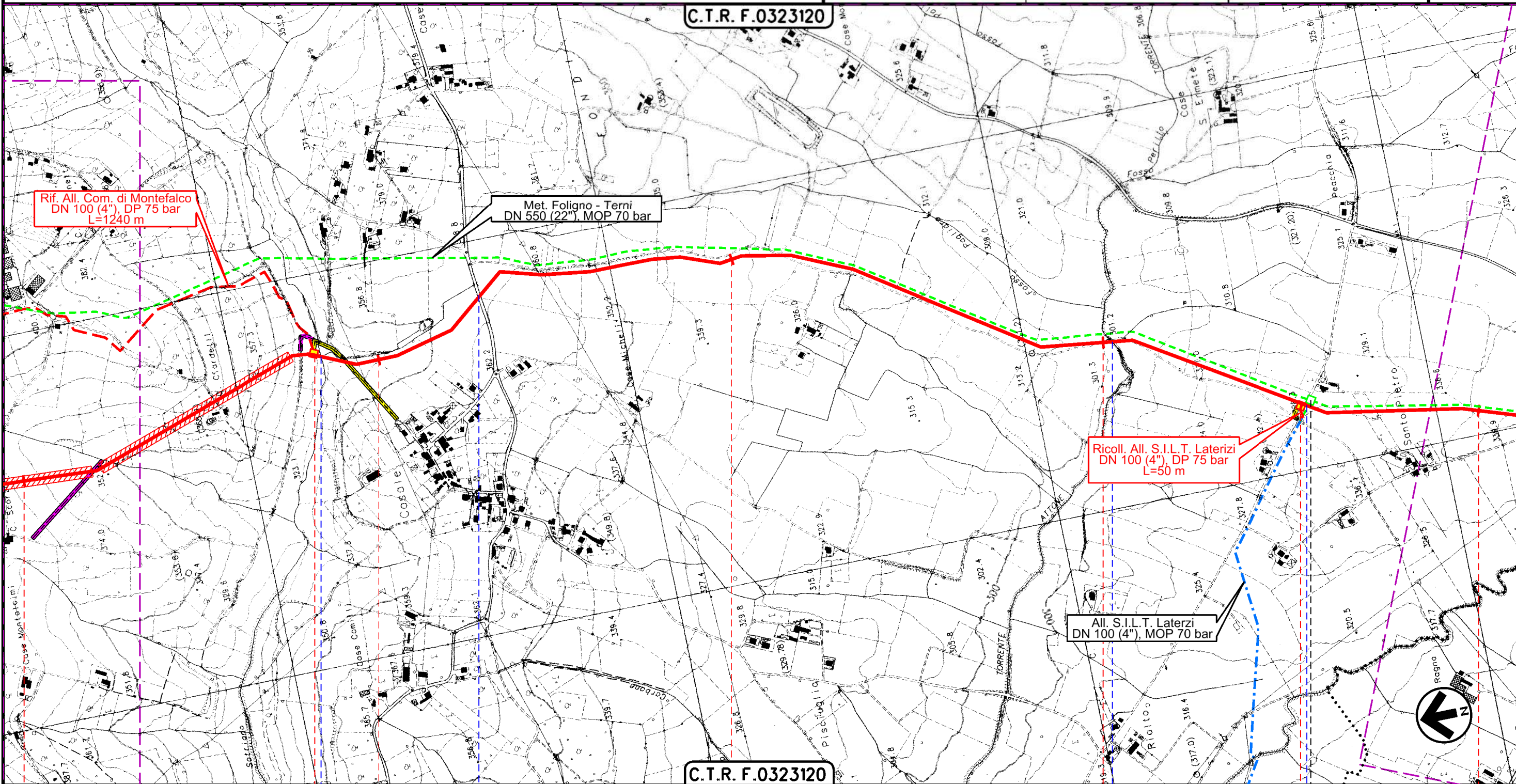

MONTEFALCO  
PERUGIA

PIDS n.7/A km 35+830

PIDS n.7/B km 38+535

PIDS 4102857/1

Fosso Satriano

Str. Vic. Casale

Torrente Attone

Str. Vicinale Gualdo  
Cattaneo Spoleto

Il presente disegno è di proprietà aziendale - La Società tutelerà i propri diritti a termine di legge.



RIFACIMENTO MET. FOLIGNO (FRAZ. COLFIORITO) – GALLESE  
DN 650 (26"), DP 75 bar

CARTA DEGLI HABITAT

|        |          |                                      |              |              |             |
|--------|----------|--------------------------------------|--------------|--------------|-------------|
| 2      | 24/02/20 | AGGIORNAMENTO-EMISSIONE PER PERMESSI | L.FALCETELLI | F.VITALI     | A.SPADACINI |
| 1      | 31/01/20 | EMISSIONE PER PERMESSI               | L.FALCETELLI | F.VITALI     | A.SPADACINI |
| INDICE | DATA     | REVISIONI                            | ELABORATO    | VERIFICATO   | APPROVATO   |
|        |          |                                      | Dis.         | 11-DT-D-5229 |             |
|        |          |                                      | Comm.        | NR/19093     |             |

Foglio  
**12**  
di 30  
Scala  
**1:10000**



Ri.F.TFM: 011-PJMI-005-11-DT-D-5229

C.T.R. F.0323120

C.T.R. F.0323160

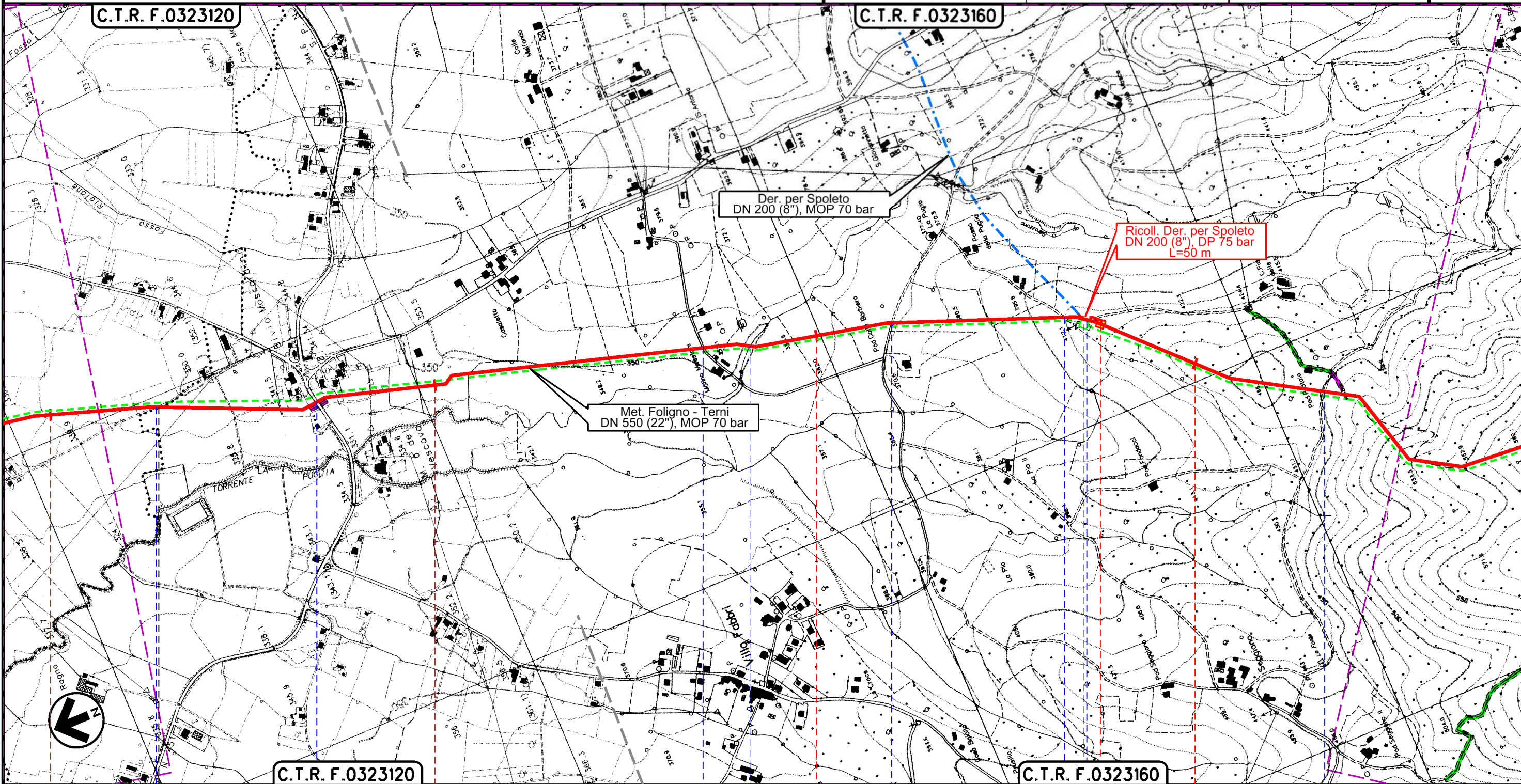

Met. Foligno - Terni  
DN 550 (22"), MOP 70 bar

Der. per Spoleto  
DN 200 (8"), MOP 70 bar

Ricoll. Der. per Spoleto  
DN 200 (8"), DP 75 bar  
L=50 m

C.T.R. F.0323120

C.T.R. F.0323160

MONTEFALCO

GIANO DELL'UMBRIA

PERUGIA

- Loc. S. Pietro
- S.P. n.451
- Str. Comunale
- Torrente Puglia
- Via Casa Iaco
- Str. Comunale
- Str. Comunale
- Loc. Seggiano

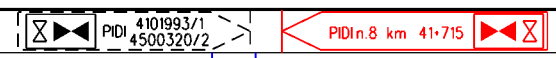

Il presente disegno è di proprietà aziendale - La Società tutela i propri diritti a termine di legge.



RIFACIMENTO MET. FOLIGNO (FRAZ. COLFIORITO) – GALLESE  
DN 650 (26"), DP 75 bar

CARTA DEGLI HABITAT

|        |          |                                      |              |           |             |
|--------|----------|--------------------------------------|--------------|-----------|-------------|
| 2      | 24/02/20 | AGGIORNAMENTO-EMISSIONE PER PERMESSI | L.FALCETELLI | F.VITALI  | A.SPADACINI |
| 1      | 31/01/20 | EMISSIONE PER PERMESSI               | L.FALCETELLI | F.VITALI  | A.SPADACINI |
| INDICE | DATA     | R E V I S I O N I                    |              |           |             |
|        |          | ELABORATO                            | VERIFICATO   | APPROVATO |             |
| Dis.   |          |                                      | 11-DT-D-5229 |           |             |
| Comm.  |          |                                      | NR/19093     |           |             |

Foglio  
13  
di 30  
Scala  
1:10000



Ri.F.TFM: 011-PJMI-005-11-DT-D-5229

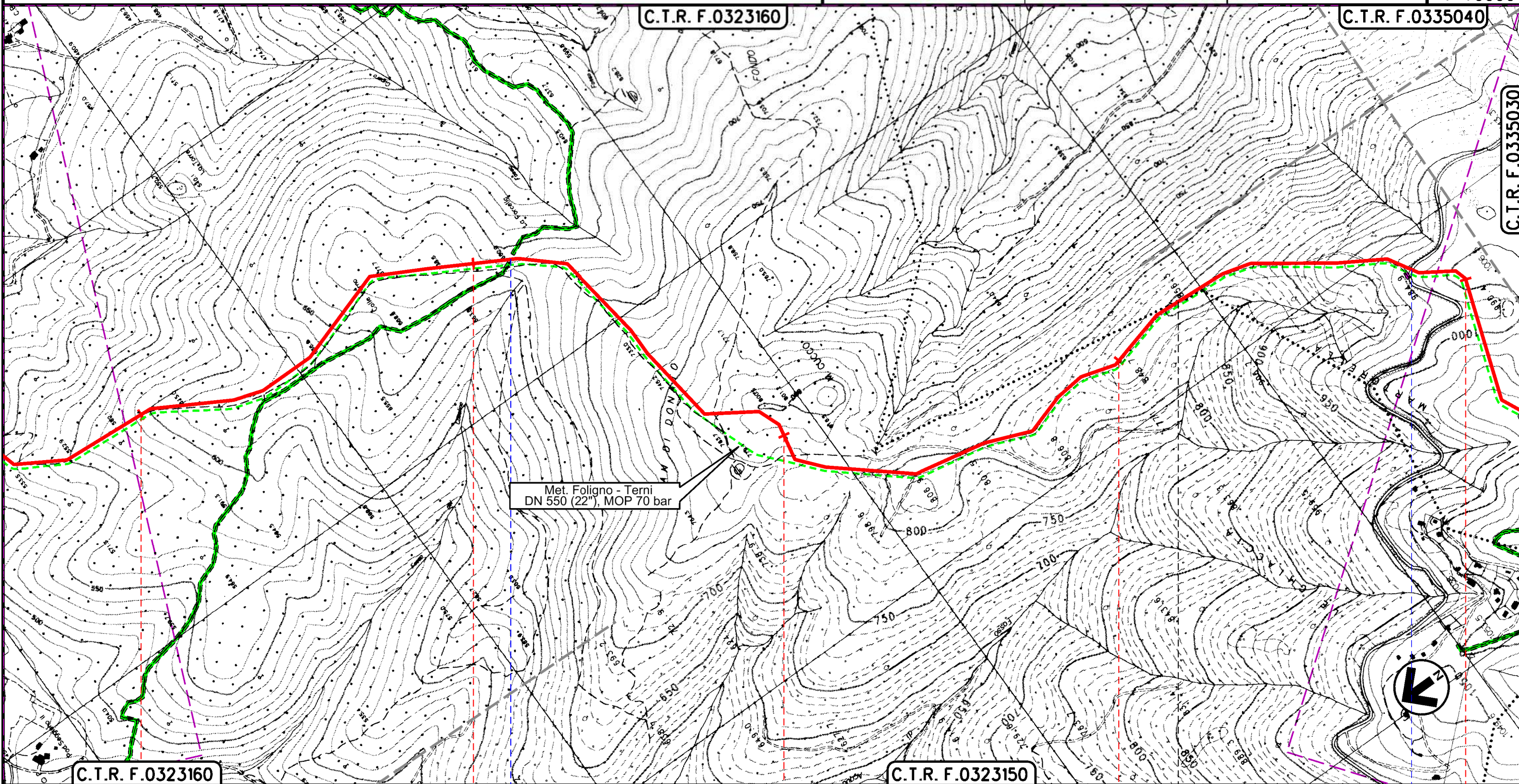

C.T.R. F.0323160

C.T.R. F.0323150

43 44 45 46 47  
GIANO DELL'UMBRIA

SPOLETO

PERUGIA

Via della Madonna del Rosario

S.P. n.455

Il presente disegno è di proprietà aziendale - La Società tutelerà i propri diritti a termine di legge.



RIFACIMENTO MET. FOLIGNO (FRAZ. COLFIORITO) – GALLESE  
DN 650 (26"), DP 75 bar

|        |          |                                      |              |           |             |
|--------|----------|--------------------------------------|--------------|-----------|-------------|
| 2      | 24/02/20 | AGGIORNAMENTO-EMISSIONE PER PERMESSI | L.FALCETELLI | F.VITALI  | A.SPADACINI |
| 1      | 31/01/20 | EMISSIONE PER PERMESSI               | L.FALCETELLI | F.VITALI  | A.SPADACINI |
| INDICE | DATA     | R E V I S I O N I                    |              |           |             |
|        |          | ELABORATO                            | VERIFICATO   | APPROVATO |             |
| Dis.   |          |                                      | 11-DT-D-5229 |           |             |
| Comm.  |          |                                      | NR/19093     |           |             |

Foglio  
**14**  
di 30  
Scala  
**1:10000**

CARTA DEGLI HABITAT



RiF.TFM: 011-PJMI-005-11-DT-D-5229

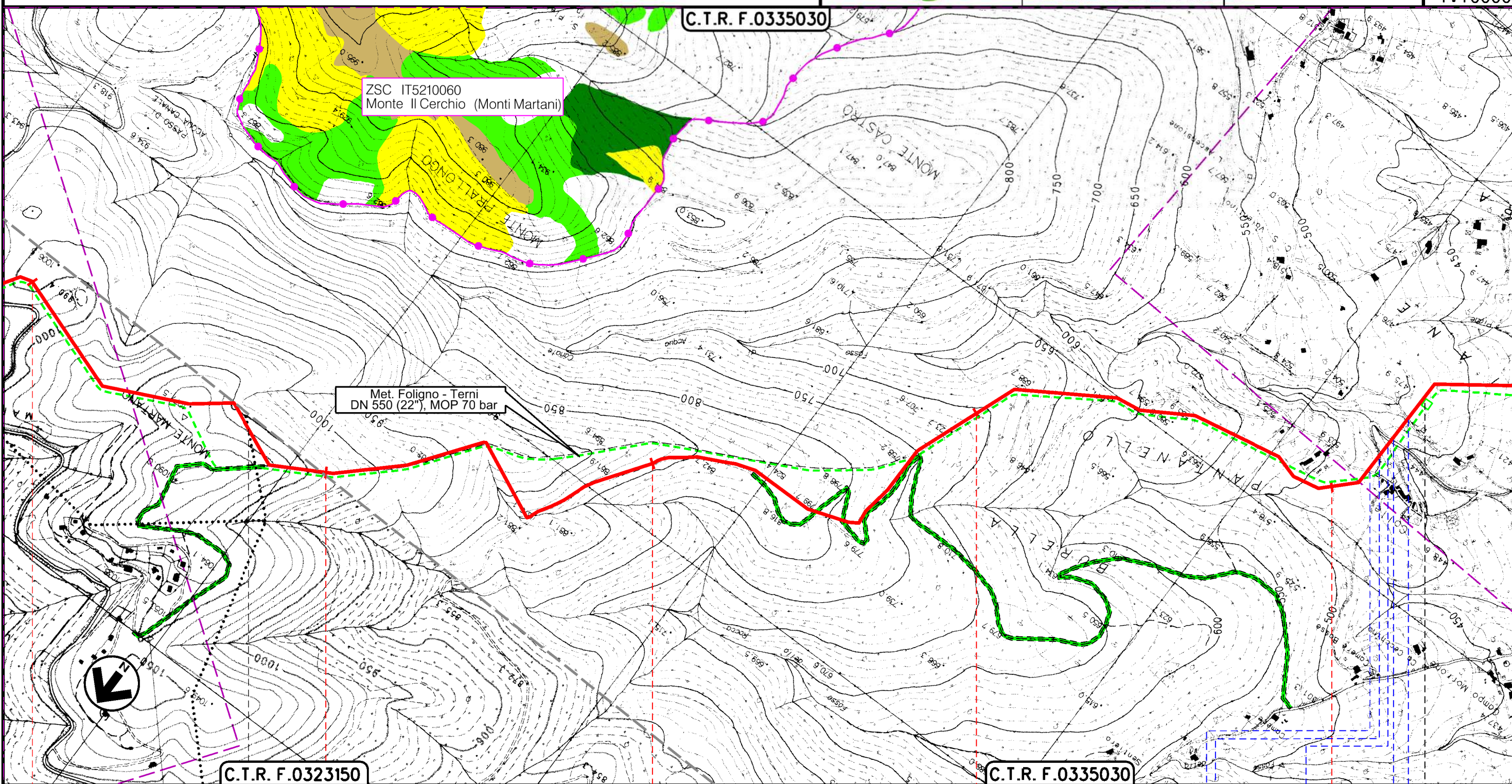

Il presente disegno è di proprietà aziendale - La Società tutelera i propri diritti a termine di legge.

47 48 49 50 51

SPOLETO

PERUGIA

MASSA MARTANA

PI 4500320/3

Str. Comunale Fosso di Acqua Canale Str. Comunale Str. Vicinale Colle



RIFACIMENTO MET. FOLIGNO (FRAZ. COLFIORITO) – GALLESE  
DN 650 (26"), DP 75 bar

CARTA DEGLI HABITAT

|        |          |                                      |              |           |             |
|--------|----------|--------------------------------------|--------------|-----------|-------------|
| 2      | 24/02/20 | AGGIORNAMENTO-EMISSIONE PER PERMESSI | L.FALCETELLI | F.VITALI  | A.SPADACINI |
| 1      | 31/01/20 | EMISSIONE PER PERMESSI               | L.FALCETELLI | F.VITALI  | A.SPADACINI |
| INDICE | DATA     | R E V I S I O N I                    |              |           |             |
|        |          | ELABORATO                            | VERIFICATO   | APPROVATO |             |
| Dis.   |          |                                      | 11-DT-D-5229 |           |             |
| Comm.  |          |                                      | NR/19093     |           |             |

Foglio  
**15**  
di 30  
Scala  
**1:10000**



Ri.F.TFM: 011-PJMI-005-11-DT-D-5229

C.T.R. F.0335030

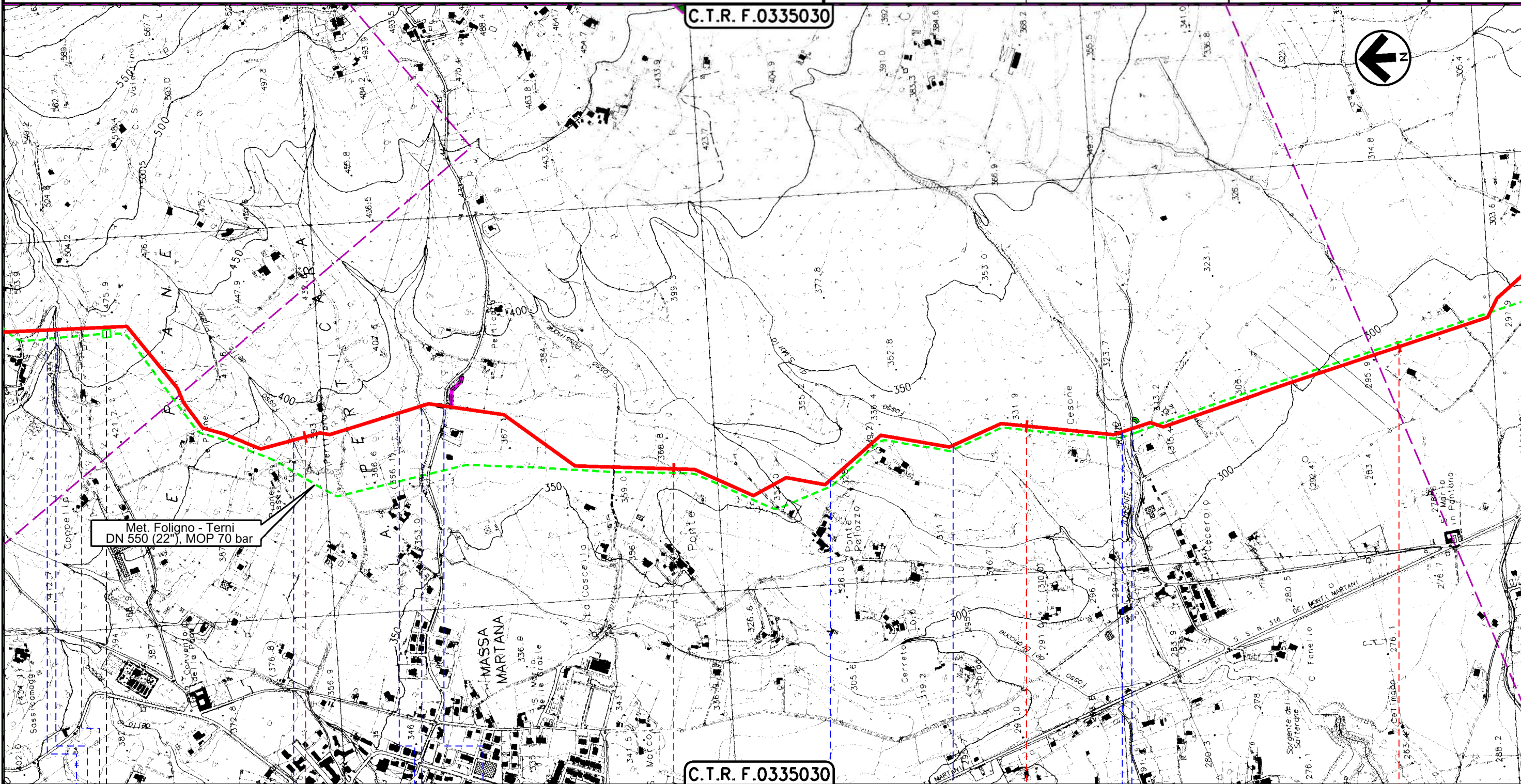

C.T.R. F.0335030

MASSA MARTANA  
PERUGIA

|              |                       |               |                   |                                  |       |            |                |                   |                 |                |
|--------------|-----------------------|---------------|-------------------|----------------------------------|-------|------------|----------------|-------------------|-----------------|----------------|
| PL 4500320/3 | Fosso di Acqua Canale | Str. Comunale | Fosso delle Piane | Vocabolo S.Valentino Colpetrazzo | Fosso | S.P. n.455 | Fosso Passione | Fosso di S. Maria | Torrente Tribio | Vocabolo Ausso |
|              | Str. Vicinale Colle   |               |                   |                                  |       |            |                |                   |                 |                |

Il presente disegno è di proprietà aziendale - La Società tutelerà i propri diritti a termine di legge.



RIFACIMENTO MET. FOLIGNO (FRAZ. COLFIORITO) – GALLESE  
DN 650 (26"), DP 75 bar

CARTA DEGLI HABITAT

|        |          |                                      |              |              |             |
|--------|----------|--------------------------------------|--------------|--------------|-------------|
| 2      | 24/02/20 | AGGIORNAMENTO-EMISSIONE PER PERMESSI | L.FALCETELLI | F.VITALI     | A.SPADACINI |
| 1      | 31/01/20 | EMISSIONE PER PERMESSI               | L.FALCETELLI | F.VITALI     | A.SPADACINI |
| INDICE | DATA     | REVISIONI                            | ELABORATO    | VERIFICATO   | APPROVATO   |
|        |          |                                      | Dis.         | 11-DT-D-5229 |             |
|        |          |                                      | Comm.        | NR/19093     |             |

Foglio  
**16**  
di 30  
Scala  
**1:10000**



Ri.F.TFM: 011-PJMI-005-II-DT-D-5229

C.T.R. F.0335030

C.T.R. F.0335070

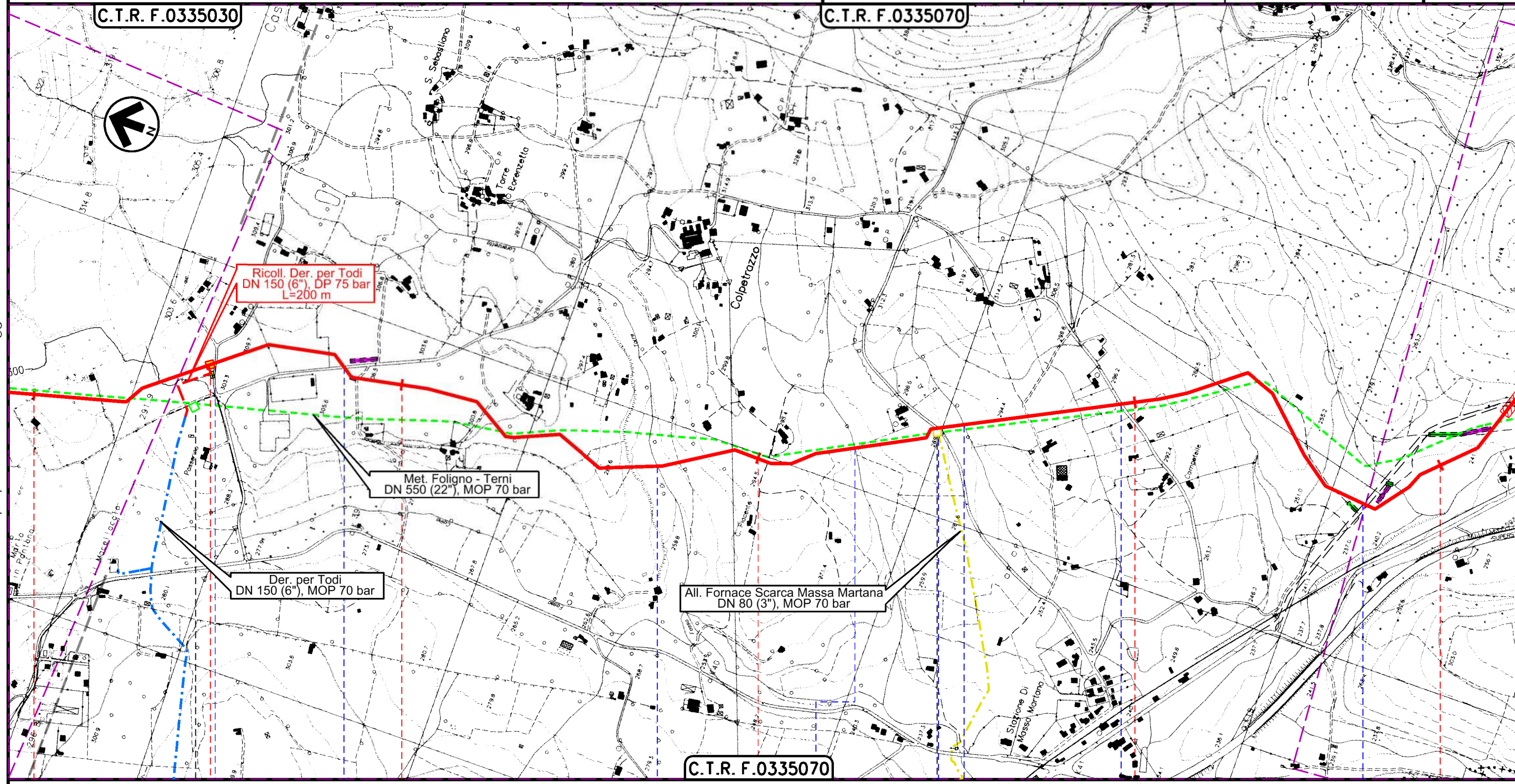

Ricoll. Der. per Todì  
DN 150 (6"), DP 75 bar  
L=200 m

Met. Foligno - Terni  
DN 550 (22"), MOP 70 bar

Der. per Todì  
DN 150 (6"), MOP 70 bar

All. Fornace Scarca Massa Martana  
DN 80 (3"), MOP 70 bar

C.T.R. F.0335070

55 56 57 58 59

MASSA MARTANA  
PERUGIA

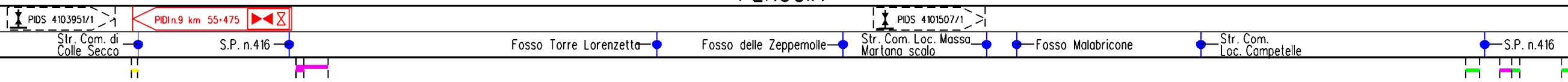

Il presente disegno è di proprietà aziendale - La Società tutelera i propri diritti a termine di legge.



RIFACIMENTO MET. FOLIGNO (FRAZ. COLFIORITO) – GALLESE  
DN 650 (26"), DP 75 bar

CARTA DEGLI HABITAT

|        |          |                                      |              |              |             |
|--------|----------|--------------------------------------|--------------|--------------|-------------|
| 2      | 24/02/20 | AGGIORNAMENTO-EMISSIONE PER PERMESSI | L.FALCETELLI | F.VITALI     | A.SPADACINI |
| 1      | 31/01/20 | EMISSIONE PER PERMESSI               | L.FALCETELLI | F.VITALI     | A.SPADACINI |
| INDICE | DATA     | REVISIONI                            | ELABORATO    | VERIFICATO   | APPROVATO   |
|        |          |                                      | Dis.         | 11-DT-D-5229 |             |
|        |          |                                      | Comm.        | NR/19093     |             |

Foglio  
17  
di 30  
Scala  
1:10000



Ri.F.TFM: 011-PJMI-005-11-DT-D-5229

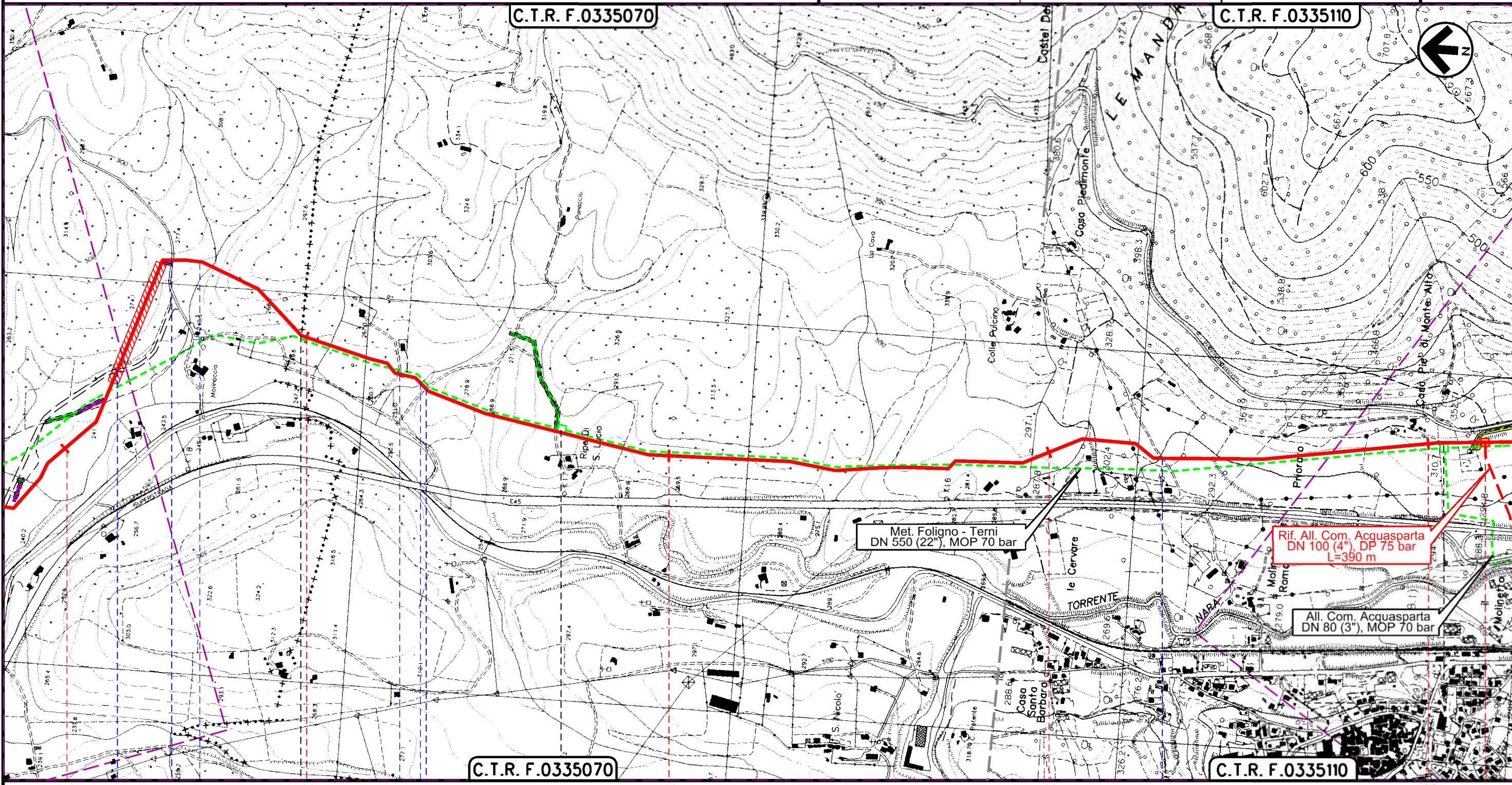

Il presente disegno è di proprietà aziendale - La Società tutelerà i propri diritti a termine di legge.

|                          |  |    |  |    |                      |    |  |    |  |
|--------------------------|--|----|--|----|----------------------|----|--|----|--|
| 59                       |  | 60 |  | 61 |                      | 62 |  | 63 |  |
| MASSA MARTANA<br>PERUGIA |  |    |  |    | ACQUASPARTA<br>TERNI |    |  |    |  |
|                          |  |    |  |    |                      |    |  |    |  |



RIFACIMENTO MET. FOLIGNO (FRAZ. COLFIORITO) – GALLESE  
DN 650 (26"), DP 75 bar

CARTA DEGLI HABITAT

|        |          |                                      |              |           |             |
|--------|----------|--------------------------------------|--------------|-----------|-------------|
| 2      | 24/02/20 | AGGIORNAMENTO-EMISSIONE PER PERMESSI | L.FALCETELLI | F.VITALI  | A.SPADACINI |
| 1      | 31/01/20 | EMISSIONE PER PERMESSI               | L.FALCETELLI | F.VITALI  | A.SPADACINI |
| INDICE | DATA     | R E V I S I O N I                    |              |           |             |
|        |          | ELABORATO                            | VERIFICATO   | APPROVATO |             |
| Dis.   |          |                                      | 11-DT-D-5229 |           |             |
| Comm.  |          |                                      | NR/19093     |           |             |

Foglio  
**18**  
di 30  
Scala  
**1:10000**



Ri.F.TFM: 011-PJMI-005-11-DT-D-5229

C.T.R. F.0335110

All. Gerli Acquasparta  
DN 100 (4"), MOP 70 bar

Met. Foligno - Terni  
DN 550 (22"), MOP 70 bar

Rif. All. Com. Acquasparta  
DN 100 (4"), DP 75 bar  
L=390 m

All. Com. Acquasparta  
DN 80 (3"), MOP 70 bar

C.T.R. F.0335110

63

64

65

66

67

ACQUASPARTA  
TERNI

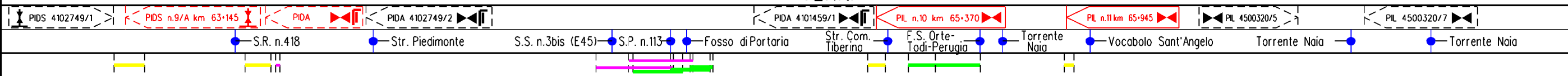

Il presente disegno è di proprietà aziendale - La Società tutelerà i propri diritti a termine di legge.



RIFACIMENTO MET. FOLIGNO (FRAZ. COLFIORITO) – GALLESE  
DN 650 (26"), DP 75 bar

CARTA DEGLI HABITAT

|        |          |                                      |              |              |             |
|--------|----------|--------------------------------------|--------------|--------------|-------------|
| 2      | 24/02/20 | AGGIORNAMENTO-EMISSIONE PER PERMESSI | L.FALCETELLI | F.VITALI     | A.SPADACINI |
| 1      | 31/01/20 | EMISSIONE PER PERMESSI               | L.FALCETELLI | F.VITALI     | A.SPADACINI |
| INDICE | DATA     | REVISIONI                            | ELABORATO    | VERIFICATO   | APPROVATO   |
|        |          |                                      | Dis.         | 11-DT-D-5229 |             |
|        |          |                                      | Comm.        | NR/19093     |             |

Foglio  
**19**  
di 30  
Scala  
**1:10000**

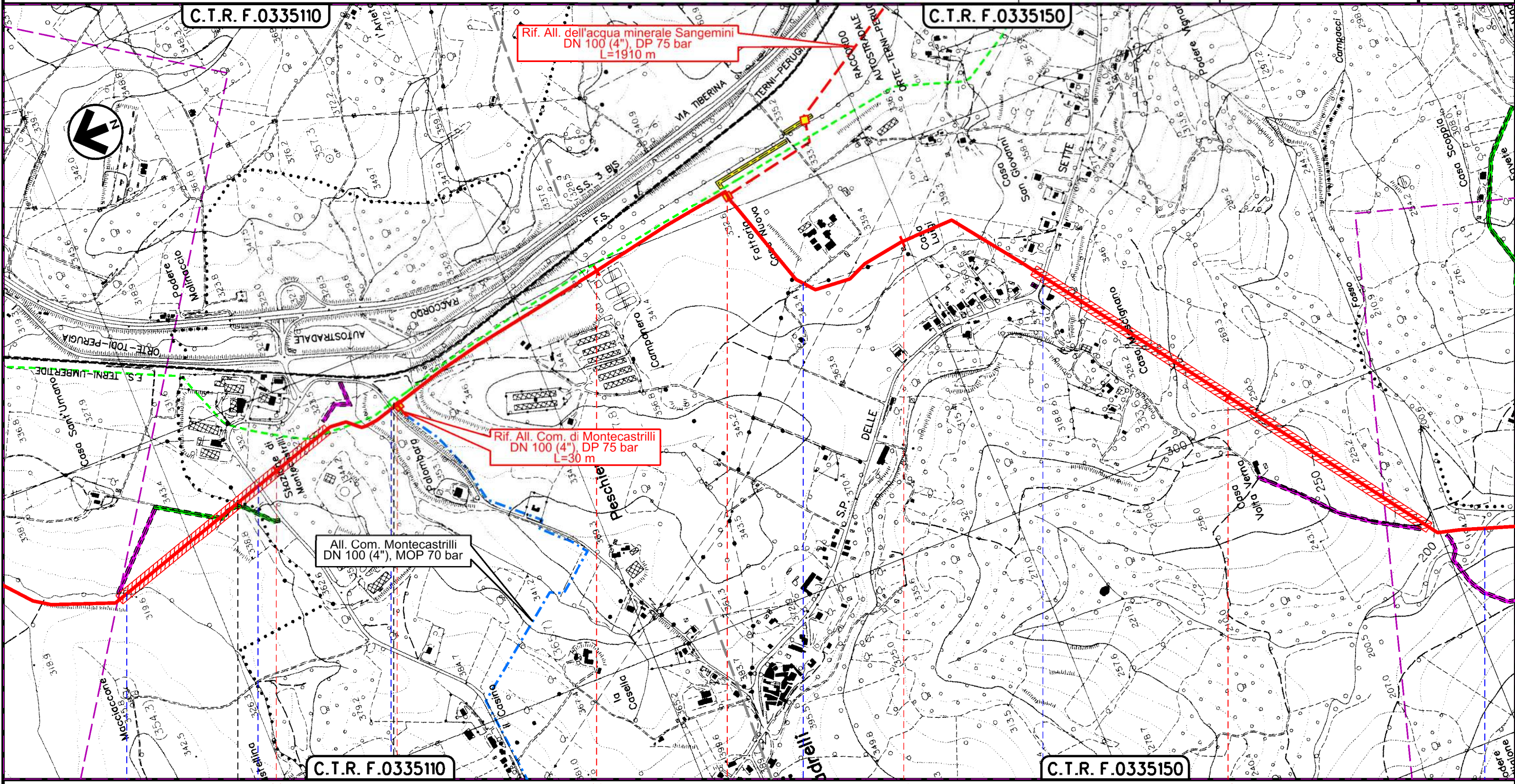

Il presente disegno è di proprietà aziendale - La Società tutelera i propri diritti a termine di legge.

ACQUASPARTA

TERNI

MONTECASTRILLI

PIDS 4160374/1

PIDS n.11/A km 68+365

PIDI n.12 km 69+390

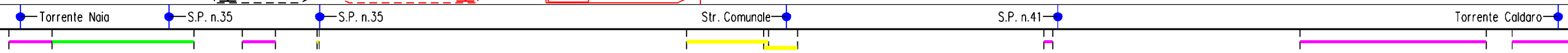



RIFACIMENTO MET. FOLIGNO (FRAZ. COLFIORITO) – GALLESE  
DN 650 (26"), DP 75 bar

CARTA DEGLI HABITAT

|        |          |                                      |              |              |             |
|--------|----------|--------------------------------------|--------------|--------------|-------------|
| 2      | 24/02/20 | AGGIORNAMENTO-EMISSIONE PER PERMESSI | L.FALCETELLI | F.VITALI     | A.SPADACINI |
| 1      | 31/01/20 | EMISSIONE PER PERMESSI               | L.FALCETELLI | F.VITALI     | A.SPADACINI |
| INDICE | DATA     | R E V I S I O N I                    |              |              |             |
|        |          |                                      | ELABORATO    | VERIFICATO   | APPROVATO   |
|        |          |                                      | Dis.         | 11-DT-D-5229 |             |
|        |          |                                      | Comm.        | NR/19093     |             |

Foglio  
**20**  
di 30  
Scala  
**1:10000**



C.T.R. F.0335150

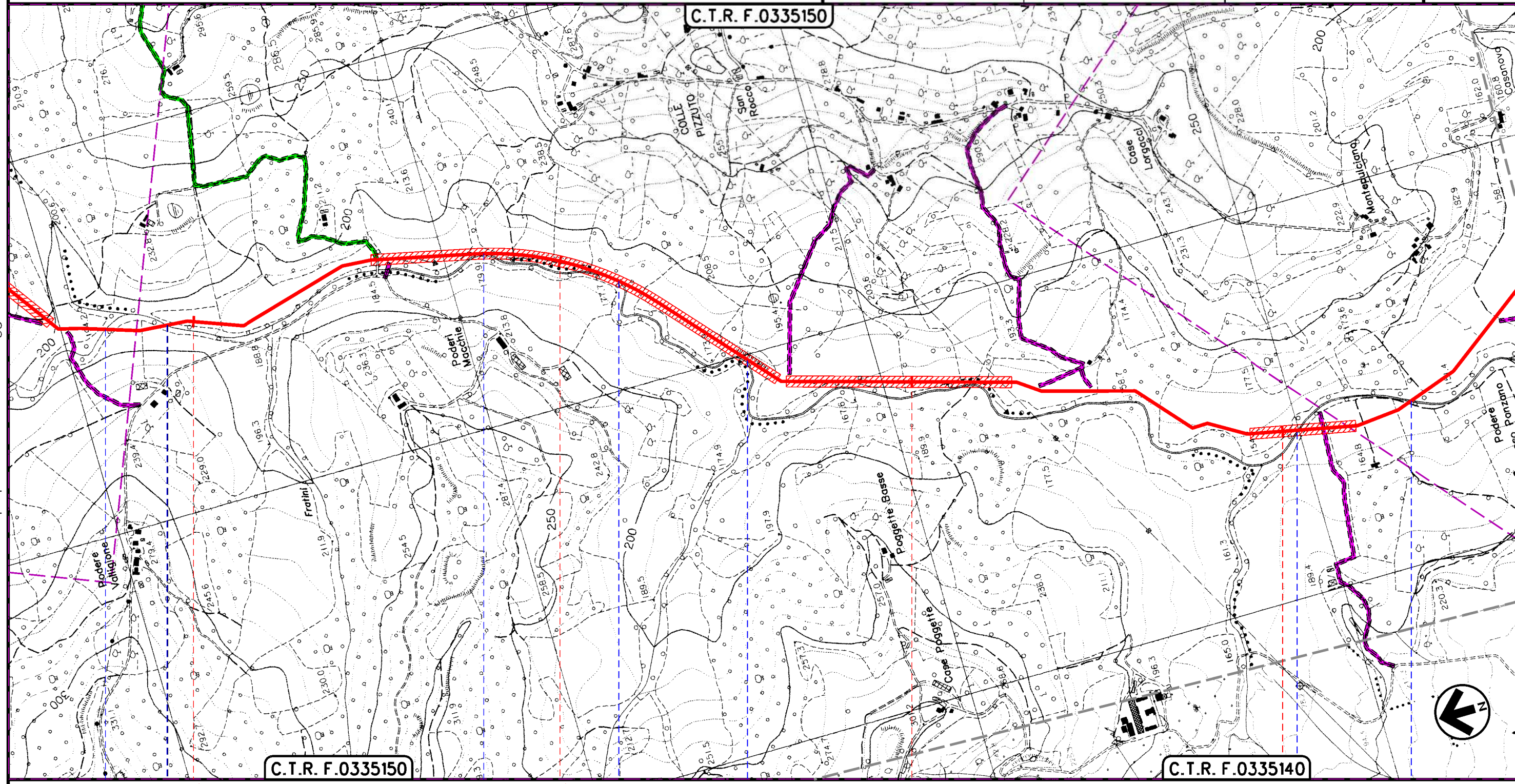

C.T.R. F.0335150

C.T.R. F.0335140

MONTECASTRILLI | SAN GEMINI  
TERNI

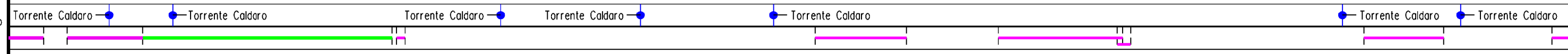

Il presente disegno è di proprietà aziendale - La Società tutelerà i propri diritti a termine di legge.







RIFACIMENTO MET. FOLIGNO (FRAZ. COLFIORITO) – GALLESE  
DN 650 (26"), DP 75 bar

CARTA DEGLI HABITAT

|        |          |                                      |              |              |             |
|--------|----------|--------------------------------------|--------------|--------------|-------------|
| 2      | 24/02/20 | AGGIORNAMENTO-EMISSIONE PER PERMESSI | L.FALCETELLI | F.VITALI     | A.SPADACINI |
| 1      | 31/01/20 | EMISSIONE PER PERMESSI               | L.FALCETELLI | F.VITALI     | A.SPADACINI |
| INDICE | DATA     | REVISIONI                            | ELABORATO    | VERIFICATO   | APPROVATO   |
|        |          |                                      | Dis.         | 11-DT-D-5229 |             |
|        |          |                                      | Comm.        | NR/19093     |             |

Foglio  
**22**  
di 30  
Scala  
**1:10000**



Ri.F.TFM: 011-PJMI-005-11-DT-D-5229

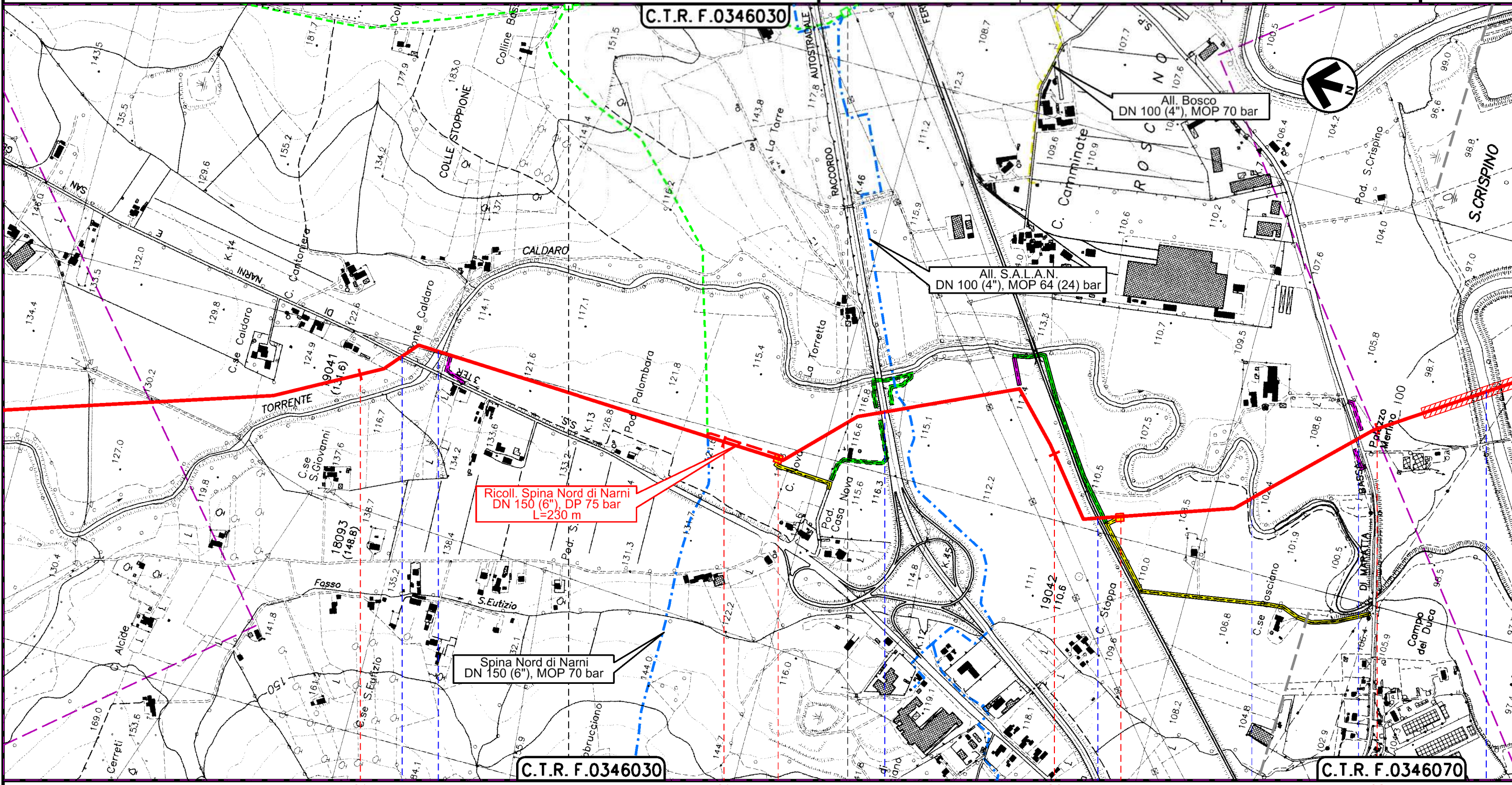

Il presente disegno è di proprietà aziendale - La Società tutelerà i propri diritti a termine di legge.

NARNI  
TERNI

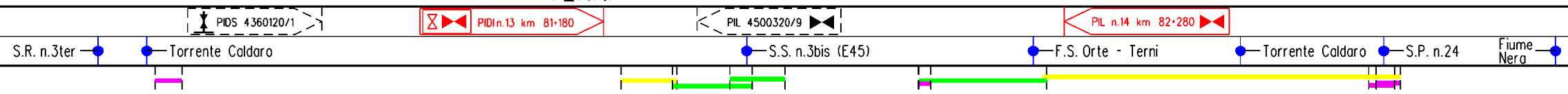



RIFACIMENTO MET. FOLIGNO (FRAZ. COLFIORITO) – GALLESE  
DN 650 (26"), DP 75 bar

CARTA DEGLI HABITAT

|        |          |                                      |              |              |             |
|--------|----------|--------------------------------------|--------------|--------------|-------------|
| 2      | 24/02/20 | AGGIORNAMENTO-EMISSIONE PER PERMESSI | L.FALCETELLI | F.VITALI     | A.SPADACINI |
| 1      | 31/01/20 | EMISSIONE PER PERMESSI               | L.FALCETELLI | F.VITALI     | A.SPADACINI |
| INDICE | DATA     | REVISIONI                            | ELABORATO    | VERIFICATO   | APPROVATO   |
|        |          |                                      | Dis.         | 11-DT-D-5229 |             |
|        |          |                                      | Comm.        | NR/19093     |             |

Foglio  
**23**  
di 30  
Scala  
**1:10000**



Ri F.TFM: 011-PJMI-005-11-DT-D-5229

Dis. 11-DT-D-5229  
Comm. NR/19093

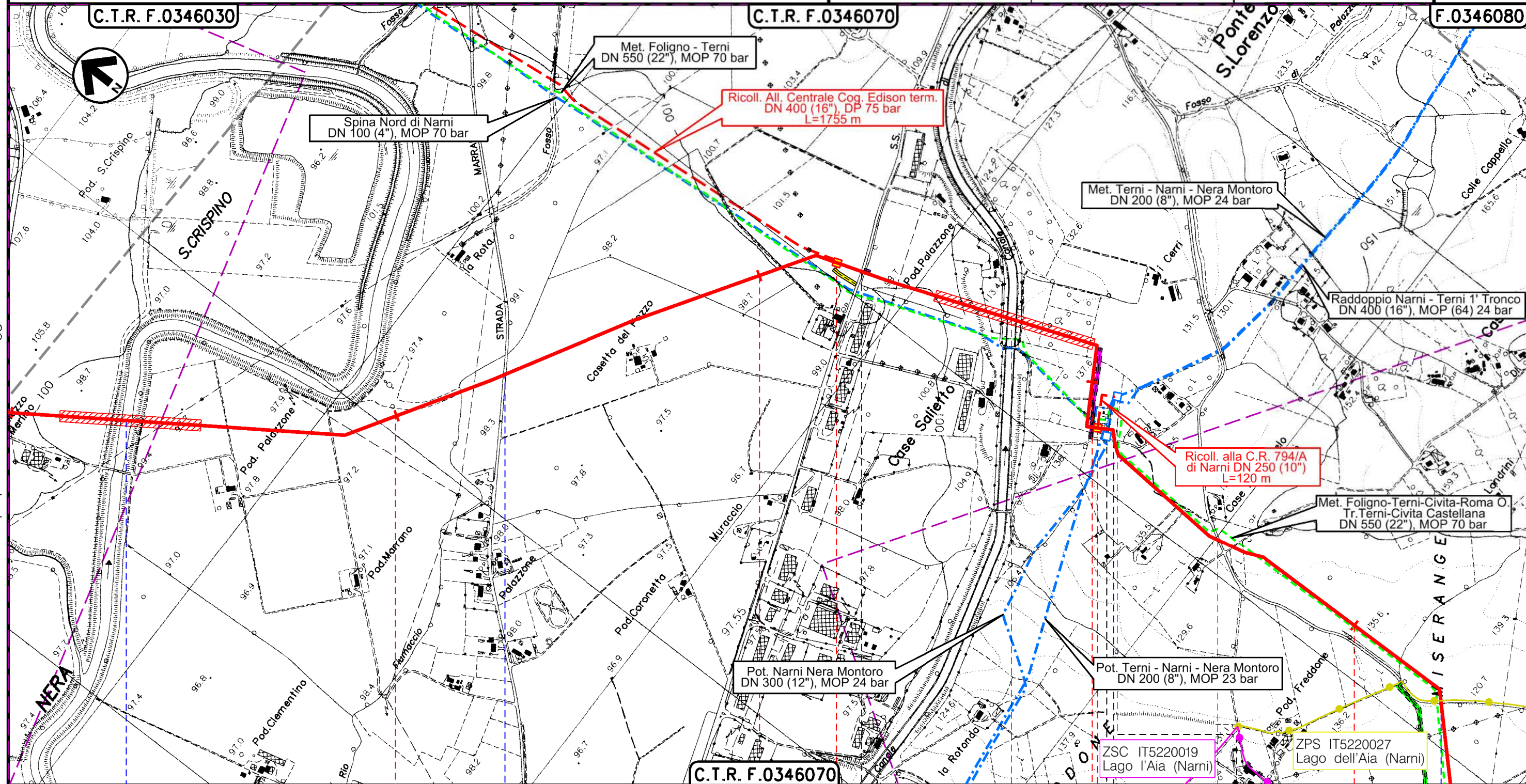

Il presente disegno è di proprietà aziendale - La Società tutela i propri diritti a termine di legge.

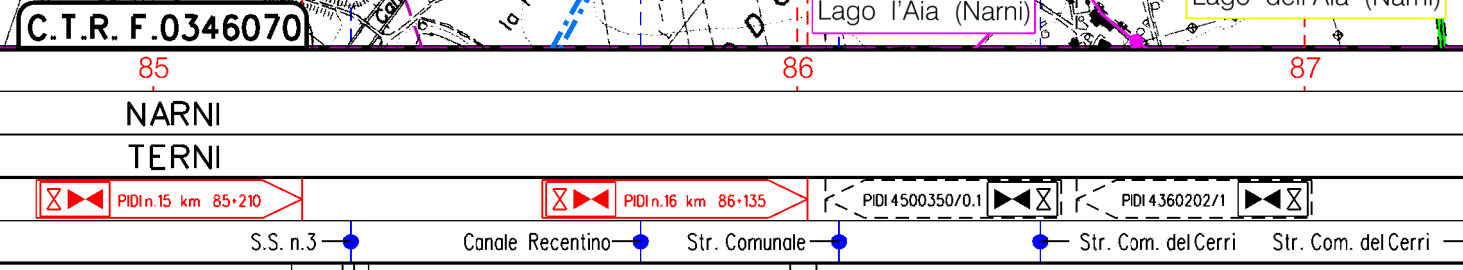



RIFACIMENTO MET. FOLIGNO (FRAZ. COLFIORITO) – GALLESE  
DN 650 (26"), DP 75 bar

|        |          |                                      |              |              |             |
|--------|----------|--------------------------------------|--------------|--------------|-------------|
| 2      | 24/02/20 | AGGIORNAMENTO-EMISSIONE PER PERMESSI | L.FALCETELLI | F.VITALI     | A.SPADACINI |
| 1      | 31/01/20 | EMISSIONE PER PERMESSI               | L.FALCETELLI | F.VITALI     | A.SPADACINI |
| INDICE | DATA     | REVISIONI                            | ELABORATO    | VERIFICATO   | APPROVATO   |
|        |          |                                      | Dis.         | 11-DT-D-5229 |             |
|        |          |                                      | Comm.        | NR/19093     |             |

Foglio  
**24**  
di 30  
Scala  
**1:10000**

CARTA DEGLI HABITAT



Rif.TFM: 011-PJMI-005-11-DT-D-5229

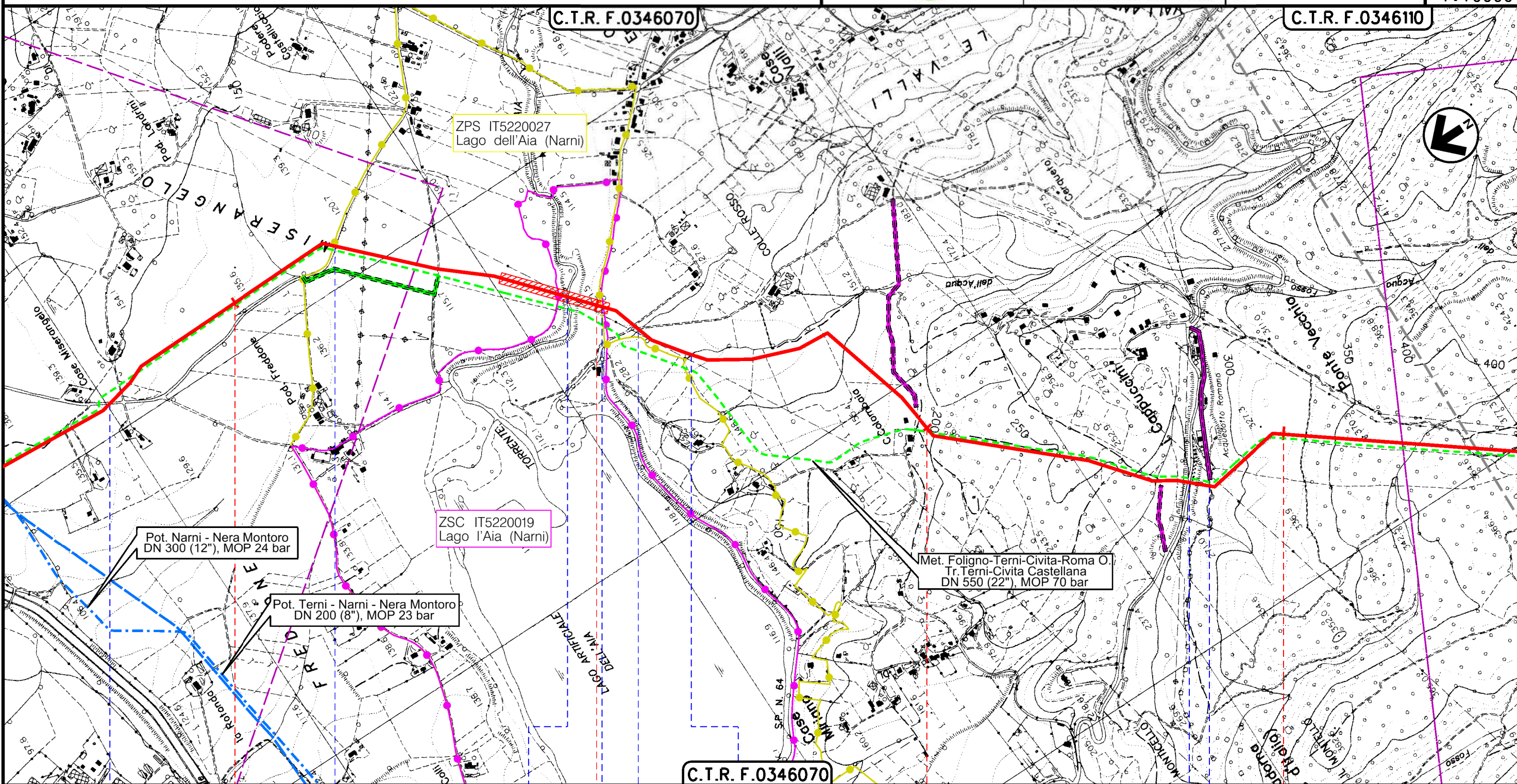

C.T.R. F.0346070

NARNI  
TERNI

Str. Com. del Cerri — Str. Com. del Cerri — Torrente L'Aia — S.P. n.64 — Fosso delle Valli — Fosso dell'Acqua — S.P. n.20 — Acquedotto Romano

Il presente disegno è di proprietà aziendale - La Società tutelerà i propri diritti a termine di legge.



RIFACIMENTO MET. FOLIGNO (FRAZ. COLFIORITO) – GALLESE  
DN 650 (26"), DP 75 bar

CARTA DEGLI HABITAT

|        |          |                                      |              |              |             |
|--------|----------|--------------------------------------|--------------|--------------|-------------|
| 2      | 24/02/20 | AGGIORNAMENTO-EMISSIONE PER PERMESSI | L.FALCETELLI | F.VITALI     | A.SPADACINI |
| 1      | 31/01/20 | EMISSIONE PER PERMESSI               | L.FALCETELLI | F.VITALI     | A.SPADACINI |
| INDICE | DATA     | REVISIONI                            | ELABORATO    | VERIFICATO   | APPROVATO   |
|        |          |                                      | Dis.         | 11-DT-D-5229 |             |
|        |          |                                      | Comm.        | NR/19093     |             |

Foglio  
**25**  
di 30  
Scala  
**1:10000**



Ri.F.TFM: 011-PJMI-005-11-DT-D-5229

C.T.R. F.0346110

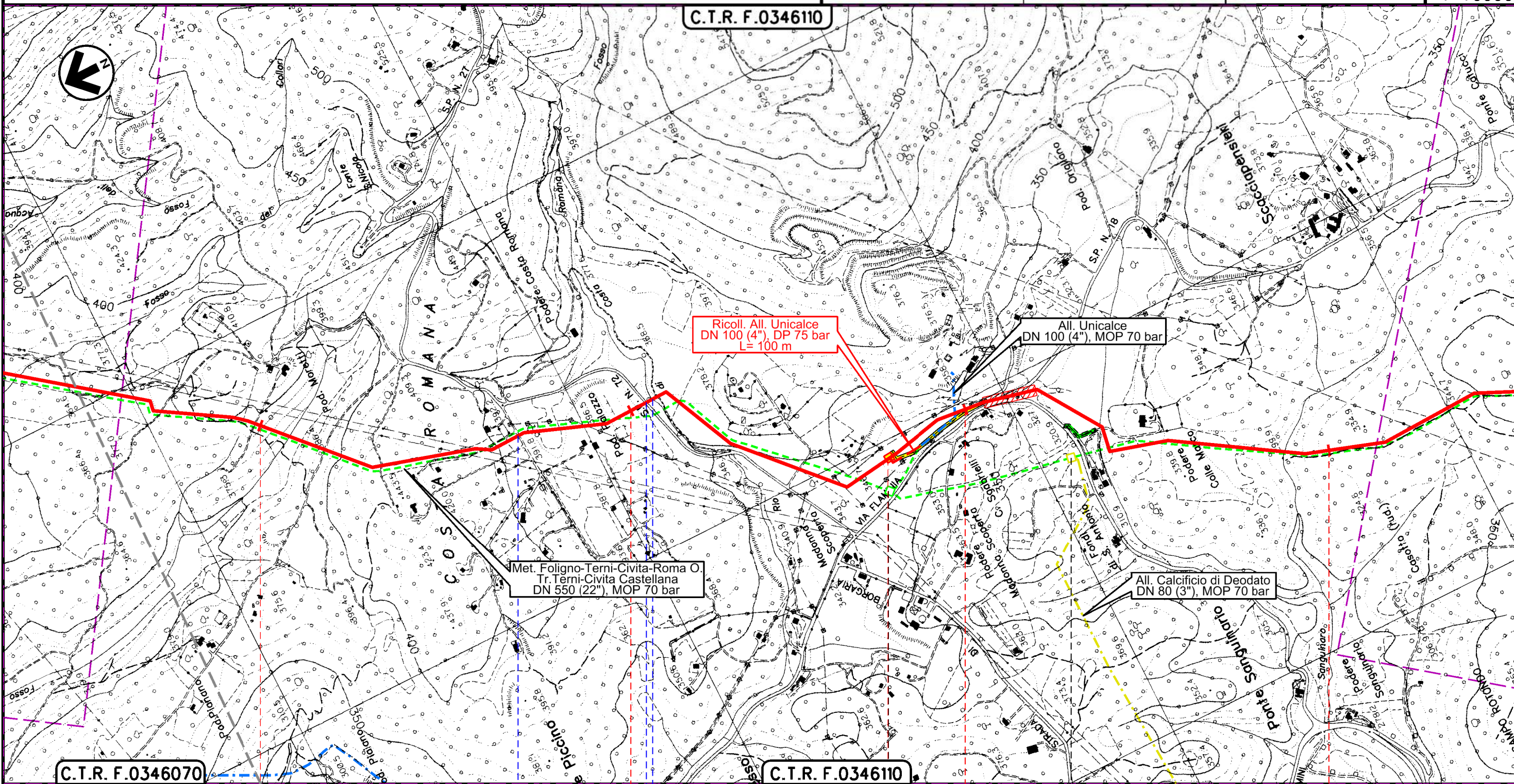

C.T.R. F.0346070

C.T.R. F.0346110

NARNI  
TERNI

PIDS n.16/A km 92+760 PIDS 15794/1 PIDS 4101828/1

Str. Narni - S. Urbano S.P. n.72 Fosso di Costa Romana

Il presente disegno è di proprietà aziendale - La Società tutelerà i propri diritti a termine di legge.



RIFACIMENTO MET. FOLIGNO (FRAZ. COLFIORITO) – GALLESE  
DN 650 (26"), DP 75 bar

CARTA DEGLI HABITAT

|        |          |                                      |              |              |             |
|--------|----------|--------------------------------------|--------------|--------------|-------------|
| 2      | 24/02/20 | AGGIORNAMENTO-EMISSIONE PER PERMESSI | L.FALCETELLI | F.VITALI     | A.SPADACINI |
| 1      | 31/01/20 | EMISSIONE PER PERMESSI               | L.FALCETELLI | F.VITALI     | A.SPADACINI |
| INDICE | DATA     | R E V I S I O N I                    |              |              |             |
|        |          |                                      | ELABORATO    | VERIFICATO   | APPROVATO   |
|        |          |                                      | Dis.         | 11-DT-D-5229 |             |
|        |          |                                      | Comm.        | NR/19093     |             |

Foglio  
**26**  
di 30  
Scala  
**1:10000**



Ri.F.TFM: 011-PJMI-005-11-DT-D-5229

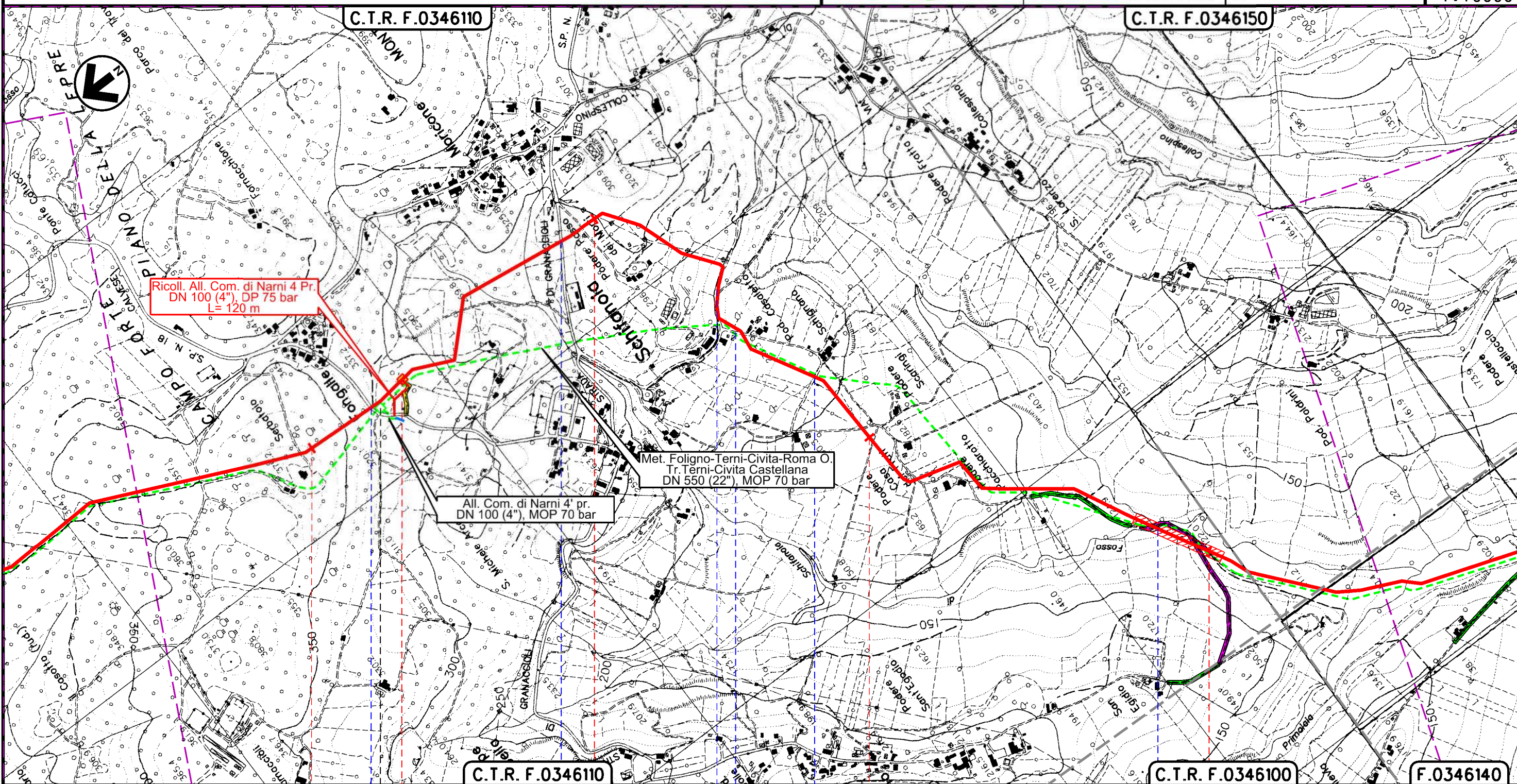

Il presente disegno è di proprietà aziendale - La Società tutelerà i propri diritti a termine di legge.

NARNI  
TERNI

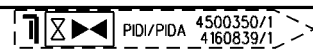

Str. Fongalle

Str. Moricone

Str. Comunale  
(percorrenza)

Str. Comunale

Str. Comunale

Fosso di Schifanoia





RIFACIMENTO MET. FOLIGNO (FRAZ. COLFIORITO) – GALLESE  
DN 650 (26"), DP 75 bar

CARTA DEGLI HABITAT

|        |          |                                      |              |              |             |
|--------|----------|--------------------------------------|--------------|--------------|-------------|
| 2      | 24/02/20 | AGGIORNAMENTO-EMISSIONE PER PERMESSI | L.FALCETELLI | F.VITALI     | A.SPADACINI |
| 1      | 31/01/20 | EMISSIONE PER PERMESSI               | L.FALCETELLI | F.VITALI     | A.SPADACINI |
| INDICE | DATA     | REVISIONI                            | ELABORATO    | VERIFICATO   | APPROVATO   |
|        |          |                                      | Dis.         | 11-DT-D-5229 |             |
|        |          |                                      | Comm.        | NR/19093     |             |

Foglio  
27  
di 30  
Scala  
1:10000



Ri.F.TFM: 011-PJMI-005-11-DT-D-5229

C.T.R. F.0346150

C.T.R. F.0346140

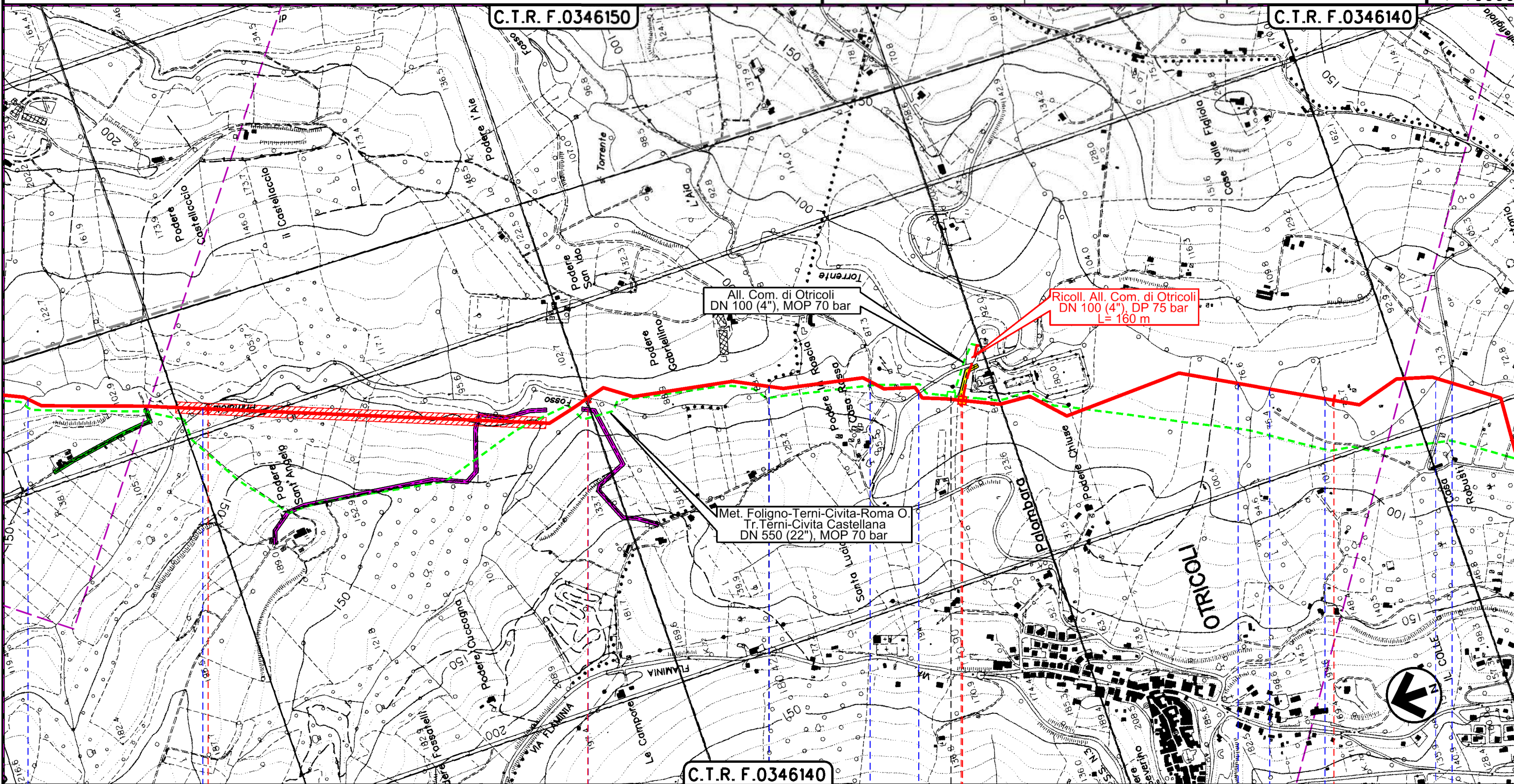

NARNI

TERNI

OTRICOLI

PIDA 4160490/1 PIDA n.17/A km 101+005

- Fosso Primalaia
- Fosso Primalaia
- Fosso Primalaia
- Fosso Primalaia
- Str. Com. del Poggio
- S.P. n.71
- Torrente L'Aia
- Torrente L'Aia
- Torrente L'Aia
- Torrente L'Aia
- Str. Com. S. Pietro

Il presente disegno è di proprietà aziendale - La Società tutelerà i propri diritti a termine di legge.



RIFACIMENTO MET. FOLIGNO (FRAZ. COLFIORITO) – GALLESE  
DN 650 (26"), DP 75 bar

CARTA DEGLI HABITAT

|        |          |                                      |              |              |             |
|--------|----------|--------------------------------------|--------------|--------------|-------------|
| 2      | 24/02/20 | AGGIORNAMENTO-EMISSIONE PER PERMESSI | L.FALCETELLI | F.VITALI     | A.SPADACINI |
| 1      | 31/01/20 | EMISSIONE PER PERMESSI               | L.FALCETELLI | F.VITALI     | A.SPADACINI |
| INDICE | DATA     | REVISIONI                            | ELABORATO    | VERIFICATO   | APPROVATO   |
|        |          |                                      | Dis.         | 11-DT-D-5229 |             |
|        |          |                                      | Comm.        | NR/19093     |             |

Foglio  
28  
di 30  
Scala  
1:10000



Ri.F.TFM: 011-PJMI-005-11-DT-D-5229

C.T.R. F.0346140

C.T.R. F.0356020

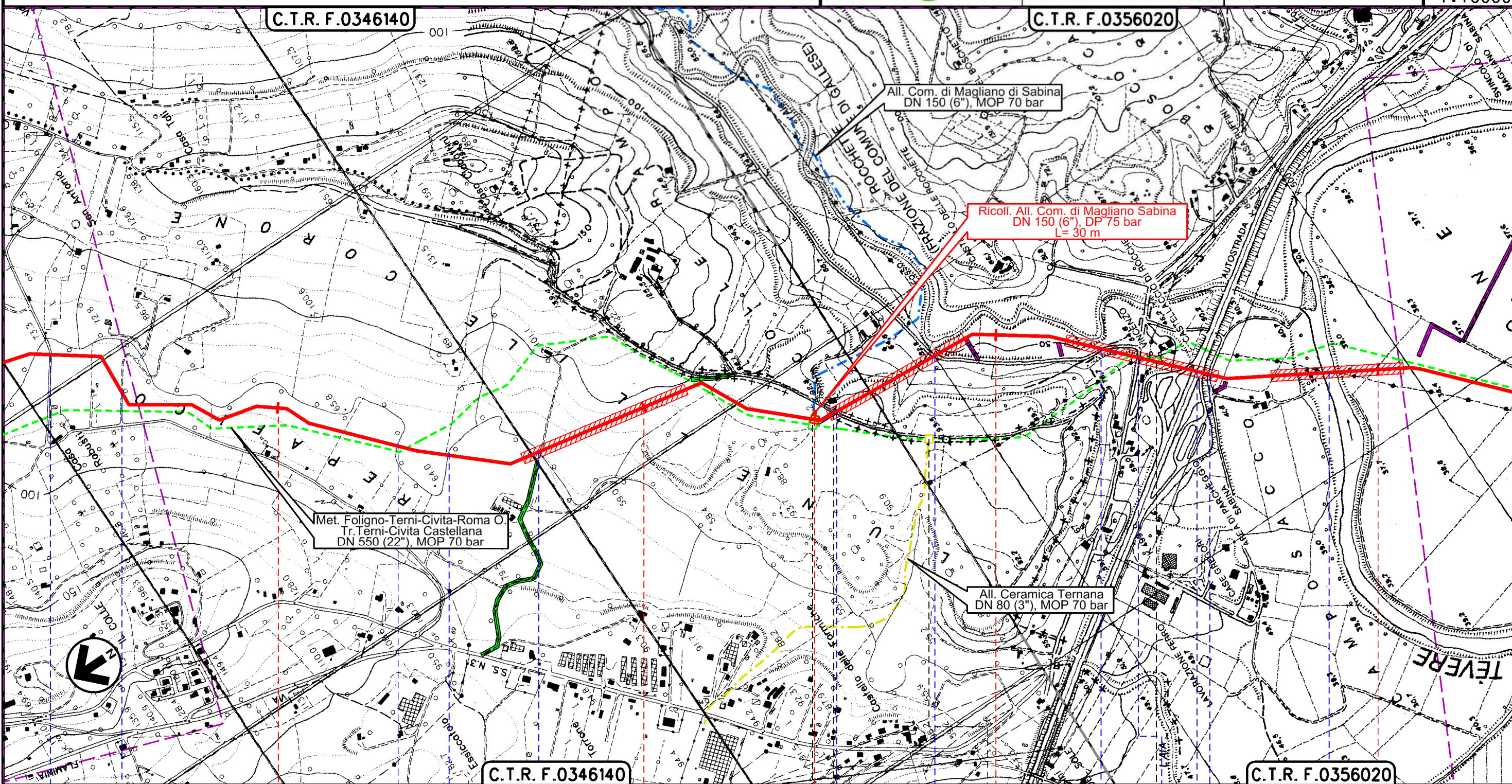

OTRICOLI  
TERNI

GALLESE  
VITERBO

MAGLIANO SABINA  
RIETI

- Str. Com. S. Pietro
- Str. Crepafico
- Torrente L'Aio
- Torrente L'Aio
- Str. Comunale
- Str. Comunale
- Str. Comunale
- S.S. n.3
- A1
- Str. Comunale
- Fiume Tevere

Il presente disegno è di proprietà aziendale - La Società tutelerà i propri diritti a termine di legge.



RIFACIMENTO MET. FOLIGNO (FRAZ. COLFIORITO) – GALLESE  
DN 650 (26"), DP 75 bar

CARTA DEGLI HABITAT

|        |          |                                      |                   |            |             |
|--------|----------|--------------------------------------|-------------------|------------|-------------|
| 2      | 24/02/20 | AGGIORNAMENTO-EMISSIONE PER PERMESSI | L.FALCETELLI      | F.VITALI   | A.SPADACINI |
| 1      | 31/01/20 | EMISSIONE PER PERMESSI               | L.FALCETELLI      | F.VITALI   | A.SPADACINI |
| INDICE | DATA     | REVISIONI                            | ELABORATO         | VERIFICATO | APPROVATO   |
|        |          |                                      | Dis. 11-DT-D-5229 |            |             |
|        |          |                                      | Comm. NR/19093    |            |             |

Foglio  
29  
di 30  
Scala  
1:10000



Ri.F.TFM: 011-PJMI-005-11-DT-D-5229

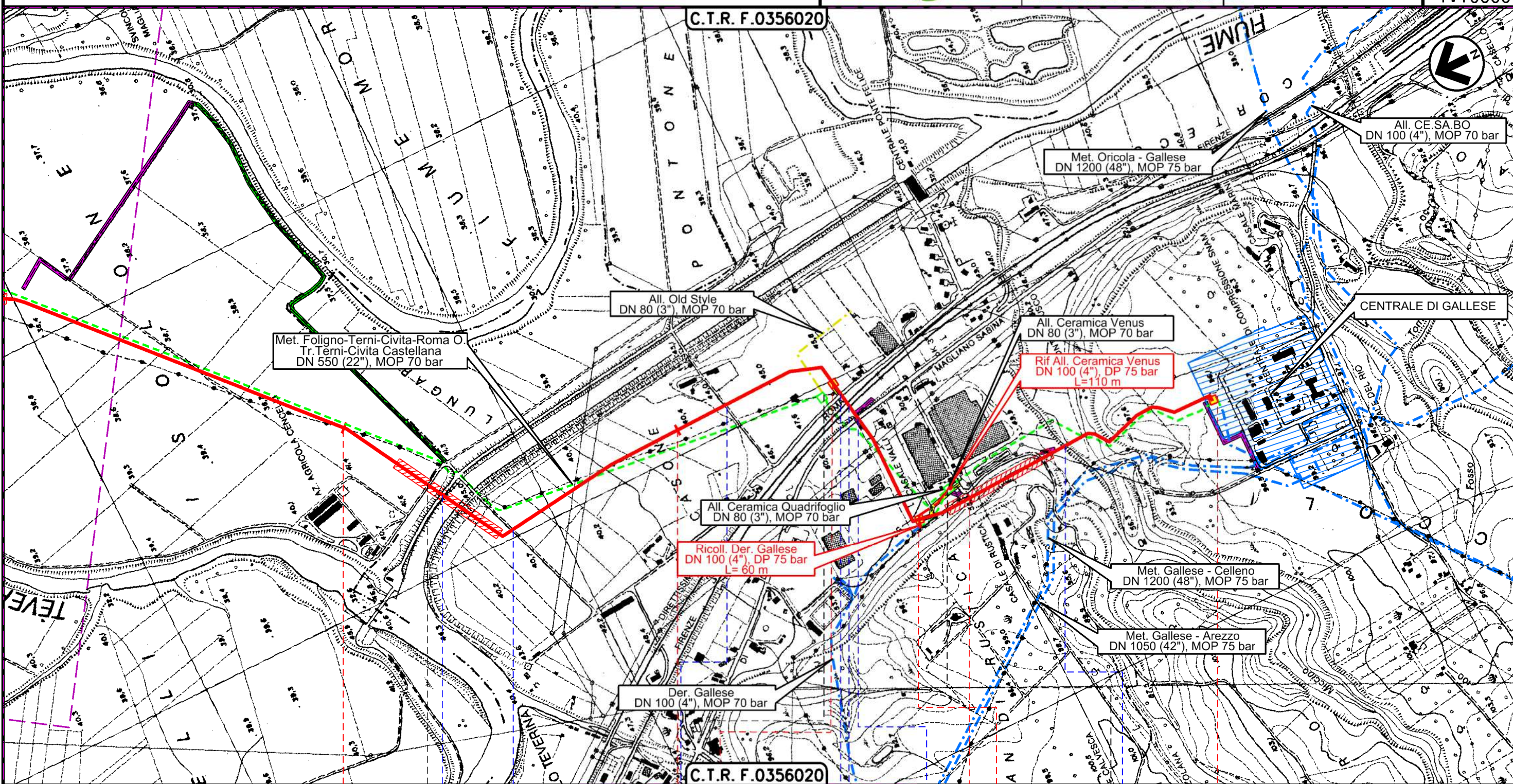

MAGLIANO SABINA  
RIETI

GALLESE  
VITERBO

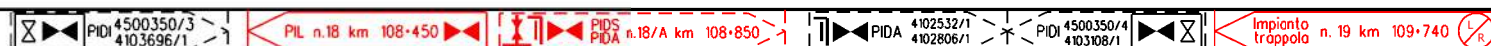

Canale Enel Str. Comunale Str. Comunale Str. Comunale F.S. Firenze-Roma S.P. n.150 Fosso Rio Muccino

Il presente disegno è di proprietà aziendale - La Società tutelera i propri diritti a termine di legge.



|        |          |                                      |              |           |             |
|--------|----------|--------------------------------------|--------------|-----------|-------------|
| 2      | 24/02/20 | AGGIORNAMENTO-EMISSIONE PER PERMESSI | L.FALCETELLI | F.VITALI  | A.SPADACINI |
| 1      | 31/01/20 | EMISSIONE PER PERMESSI               | L.FALCETELLI | F.VITALI  | A.SPADACINI |
| INDICE | DATA     | R E V I S I O N I                    |              |           |             |
|        |          | ELABORATO                            | VERIFICATO   | APPROVATO |             |

**CARTA DEGLI HABITAT**



Dis. **11-DT-D-5229**  
Comm. **NR/19093**

**LEGENDA**

**SIMBOLOGIA CARTOGRAFICA**

- |  |   |  |  |
|--|---|--|--|
|  | Metanodotto in progetto                                   |  | Altri metanodotti in progetto  |
|  | Metanodotti in esercizio                                  |  | Metanodotti e impianti in progetto da altra opera                      |
|  | Metanodotti da porre fuori esercizio e recuperare         |  | Gallerie, Tunnel, Mini-Microtunnel, Raise Boring e T.O.C.              |
|  | Aree impianti stacco-terminale in progetto da altra opera |  | Impianti di linea in progetto  |
|  | Aree impianti stacco-terminale esistenti                  |  | Impianti di linea su rete in esercizio                                 |
|  | Strade di accesso provvisorio                             |  | Impianti di linea da porre fuori esercizio e recuperare                |
|  | Strada di accesso all'impianto                            |  | In corso iter per spubblicazione PDR ed eventuale dismissione gasdotto |
|  | Adeguamento strade esistenti                              |  | Strade di recente realizzazione  |
|  | Limite sovrapposizione fogli                              |  |  |

**SIMBOLOGIA MECCANICA**

- Punto di intercettazione di linea (P.I.L.)
- Punto di intercettazione di derivazione importante (P.I.D.I.)
- Punto di intercettazione di derivazione semplice con stacco da P.I.L. (P.I.D.S.)
- Punto di intercettazione e derivazione semplice con stacco da Linea (P.I.D.S.)
- Punto di intercettazione con discaggio di allacciamento (P.I.D.A.)
- Punto predisposto per il discaggio di allacciamento (P.P.D.A.)
- Punto di sezionamento elettrico terminale (P.S.E.T.)
- Stazione predisposta per lancio e ricevimento PIG
- Impianto di riduzione/egolazione della pressione

**SIMBOLOGIA TEMATICA**

**RETE NATURA 2000**

- Zone Speciali di Conservazione (92/43/CEE)
- Zone di Protezione Speciale (2009/147/CE)

**Habitat di interesse comunitario prioritari**

- Habitat 6210\*
- Habitat 9210\*

**Habitat di interesse comunitario**

- Habitat 3410/3510
- Habitat 5130
- Habitat 7230
- Habitat 8210
- Habitat 91L0
- Habitat 9340

|                          |  |
|--------------------------|--|
| Progressiva chilometrica |  |
| Comuni                   |  |
| Province                 |  |
| Impianti                 |  |
| Attraversamenti          |  |
| Strade di accesso        |  |
|                          |  |
|                          |  |
|                          |  |