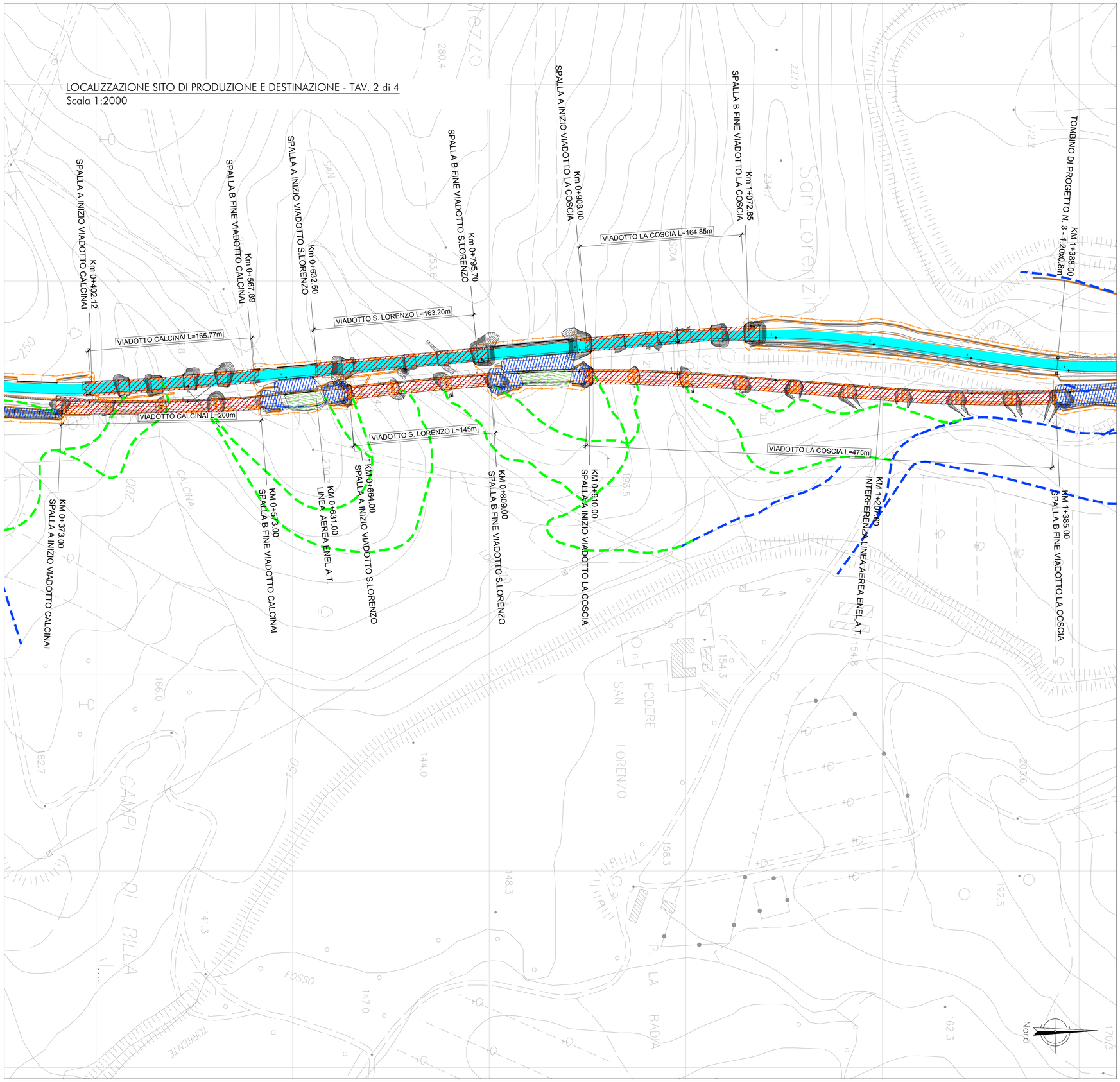

LEGENDA

- CAMPO BASE E CANTIERE OPERATIVO N. 1
- CAMPO BASE E CANTIERE OPERATIVO N. 2
- AREA STOCCAGGIO SMARINO GALLERIA
- VIABILITA' PRINCIPALE ESISTENTE
- NUOVE VIABILITA' DI CANTIERE
- VIABILITA' LOCALE ESISTENTE
- TRACCIATO STRADALE DI PROGETTO
- TRATTO IN RILEVATO
- TRATTO IN TRINCEA
- TRATTO IN VIADOTTO
- TRATTO IN GALLERIA

anas — Direzione Progettazione e Realizzazione Lavori

ITINERARIO INTERNAZIONALE E78
S.G.C. GROSSETO - FANO

Adeguamento a 4 Corsie nel Tratto Grosseto - Siena
(S.S. 223 "DI PAGANICO") dal Km 27+200 al Km 30+038 - Lotto 4

PROGETTO ESECUTIVO

COD. FI13

PROGETTAZIONE: ATI SINTAGMA - GDG - ICARIA

IL RESPONSABILE DELL'INTEGRAZIONE DELLE PRESTAZIONI SPECIALISTICHE:
Dott. Ing. Nando Granieri
Ordine degli Ingegneri della Prov. di Perugia n° A351

IL PROGETTISTA:
Dott. Ing. Vladimiro Rotisciani
Ordine degli Ingegneri della Prov. di Terni n° A376

IL GEOLOGO:
Dott. Geol. Giorgio Cerquiglini
Ordine dei Geologi della Regione Umbria n°108

Il R.U.P.
Dott. Ing.
Antonio Scalamandrè

IL COORDINATORE PER LA SICUREZZA IN FASE DI PROGETTAZIONE:
Dott. Ing. Filippo Pambianco
Ordine degli Ingegneri della Prov. di Perugia n° A1373

PROTOCOLLO | DATA

IL GRUPPO DI PROGETTAZIONE:

MANDATARIA: Sintagma
Dott.Ing. N.Granieri
Dott.Arch. N.Kamenicky
Dott.Ing. V.Truffini
Dott.Arch. A.Bracchini
Dott.Ing. F.Durastanti
Dott.Geol. G.Cerquiglini
Geom. S.Scopetta
Dott.Ing. L.Sbrenna
Dott.Ing. E.Sellari
Dott.Ing. L.Stoppini
Dott.Ing. L.Dinelli
Dott.Ing. L.Nani
Dott.Ing. F.Pambianco
Dott. Agr. F.Berti Nulli

MANDANTI: GEOTECHNICAL DESIGN GROUP — ICARIA società di ingegneria
Dott. Ing. D.Carlaccini
Dott. Ing. S.Sacconi
Dott. Ing. G.Cordua
Dott. Ing. V.De Gori
Dott. Ing. V.Rotisciani
Dott. Ing. F.Macchioni
Dott. Ing. M.Sorbelli
Dott. Ing. V.Piunno
Dott. Ing. G.Pulli

ORDINE DEGLI INGEGNERI DELLA PROVINCIA DI PERUGIA — Sezione A — DOTTORE INGEGNERE NANDO GRANIERI — SETTORE CIVILE E AMBIENTALE, SETTORE INDUSTRIALE, SETTORE DELL'INFORMAZIONE

ORDINE degli INGEGNERI — INGEGNERE Vladimiro ROTISCIANI — sezione A — settore civile e ambientale, industriale, dell'informazione — n. A 376 — Provincia di TERNI

PIANO DI UTILIZZO TERRE E ROCCE

Localizzazione sito di produzione e destinazione - Tav. 2 di 4

CODICE PROGETTO (PROGETTO / LIV. PROG. / N. PROG.)	NOME FILE T00-GE01-GEO-PL02	REVISIONE	SCALA:
LO702B / E / 1701	CODICE ELAB. T00GE01GEOPL02	B	1:2000

REV.	DESCRIZIONE	DATA	REDATTO	VERIFICATO	APPROVATO
B	Aggiornamento per R.I. di Verifica n. FI13/1 del 11-12-2017	15/03/2018	F.Macchioni	V.Rotisciani	N.Granieri
A	Emissione	27/11/2017	F.Macchioni	V.Rotisciani	N.Granieri