

Cartografia del PIT con valenza di Piano Paesaggistico
SCALA 1:10 000

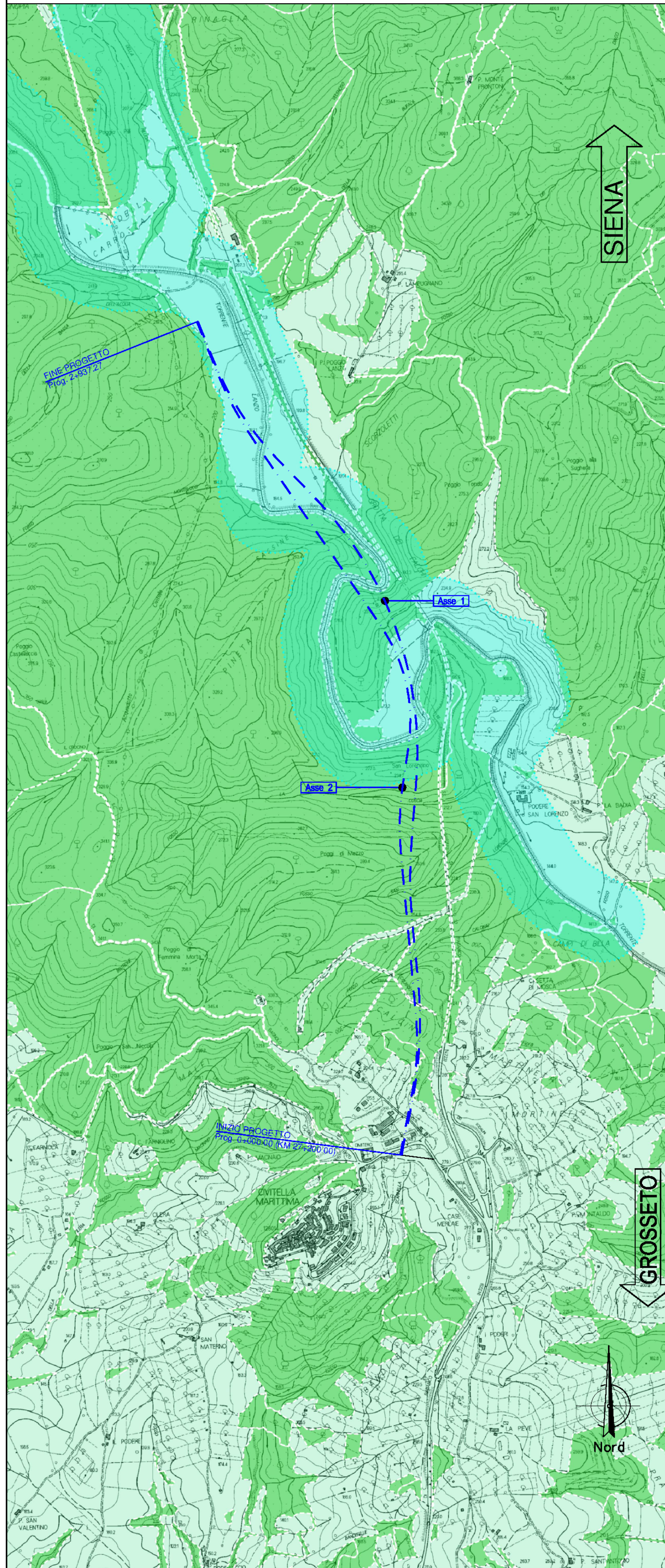

- Legenda**
- Aree tutelate - I Sistemi costieri**
1. Litorale sistemato (spazio protetto)
 2. Litorale salvatico dell'Arno e del Serchio
 3. Litorale storico Livornese
 4. Litorale salvatico del Casentino
 5. Golfo di Barati e Promontorio di Piombino
 6. Golfo di Follonica
 7. Golfo e Promontorio di Punta Ala e Piombino
 8. Litorale salvatico dell'Ombrone
 9. Litorale roccioso del Mare dell'Ulcinia
 10. Argine e fossato di Orbetello e Caporali
 11. Altre aree costiere
- Aree tutelate**
- Litt. M
- Specchi di acqua con perimetro maggiore di 500m**
- Specchi d'acqua
- Aree tutelate**
- Litt. (p)
- Litt. (d)
- Litt. (s)
- Parchi nazionali**
- Aree protette - parchi nazionali
- Riserve statali**
- riserva naturale statale
- Parchi regionali**
- Parco regionale
- Parchi provinciali**
- Parco
- Riserve provinciali**
- riserva provinciale
- Aree tutelate**
- Zona boschive: Zone con vegetazione arbustiva ad erbacee, anche in aree boschive
- Comuni**
- Comuni con presenza accertata di valichi
- Comuni con attività accertata di valichi
- Comuni con territorio di accoglimento non erogata
- Comuni con procedura di accoglimento avviata o con procedure non completate
- Aree tutelate**
- Litt. (c)
- Zone tutelate di cui all'art. 11.3 lett. a) e b) dell' Elaborato 7B della Disciplina dei beni paesaggistici**
- Litt. (n)
- Zone tutelate di cui all'art. 11.3 lett. c) dell' Elaborato 7B della Disciplina dei beni paesaggistici**
- Litt. (o)
- CTR 1:10.000 black

Vincolo idrogeologico
SCALA 1:10 000

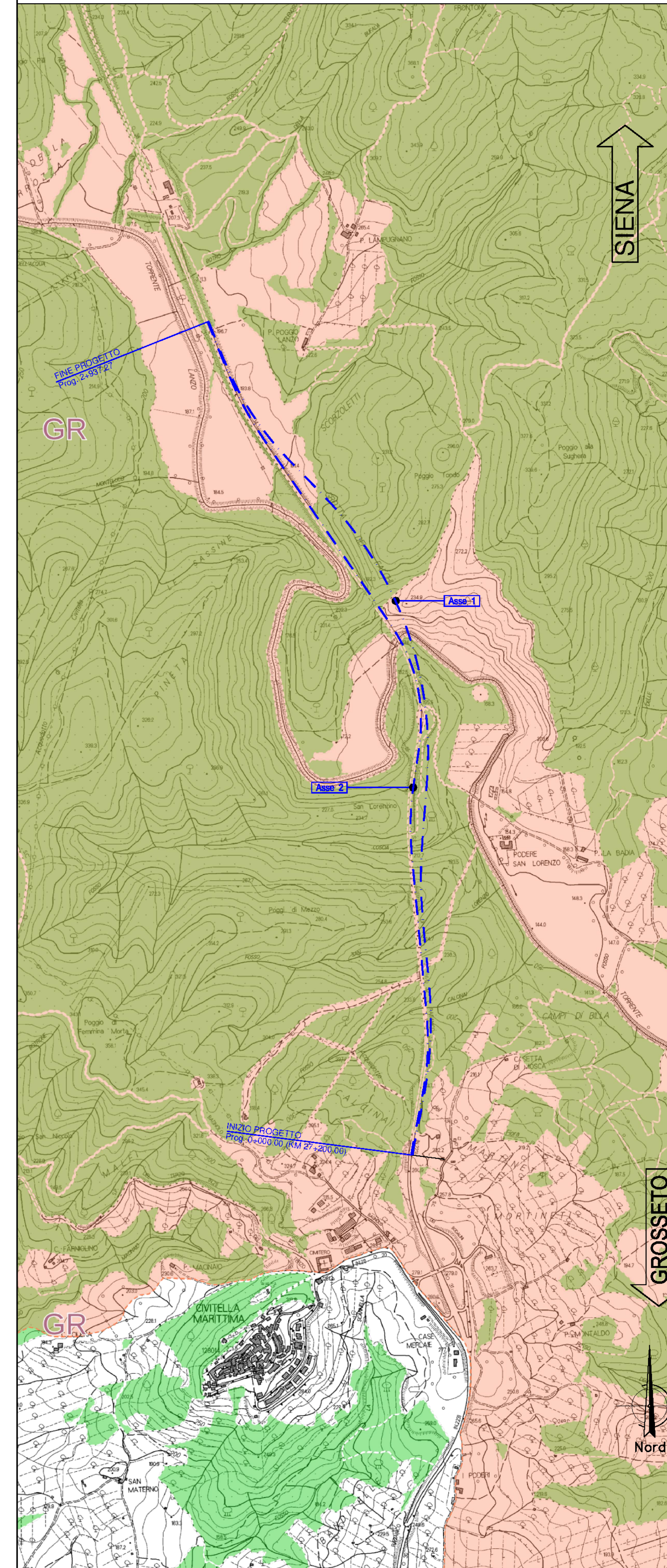

- Legenda**
- Province
- GR
- GR
- Regio Decreto 3267/1923 (Fonte Province)
- RD n.3267/1923
- Aree boschive (Fonte Uso del suolo 2010_RT)**
- Zona boschive: Zone con vegetazione arbustiva ed erbacea, anche in aree boschive
- CTR 1:10.000 black

Cartografia del PIT con valenza di Piano Paesaggistico
SITA-Regione Toscana
SCALA 1:10 000

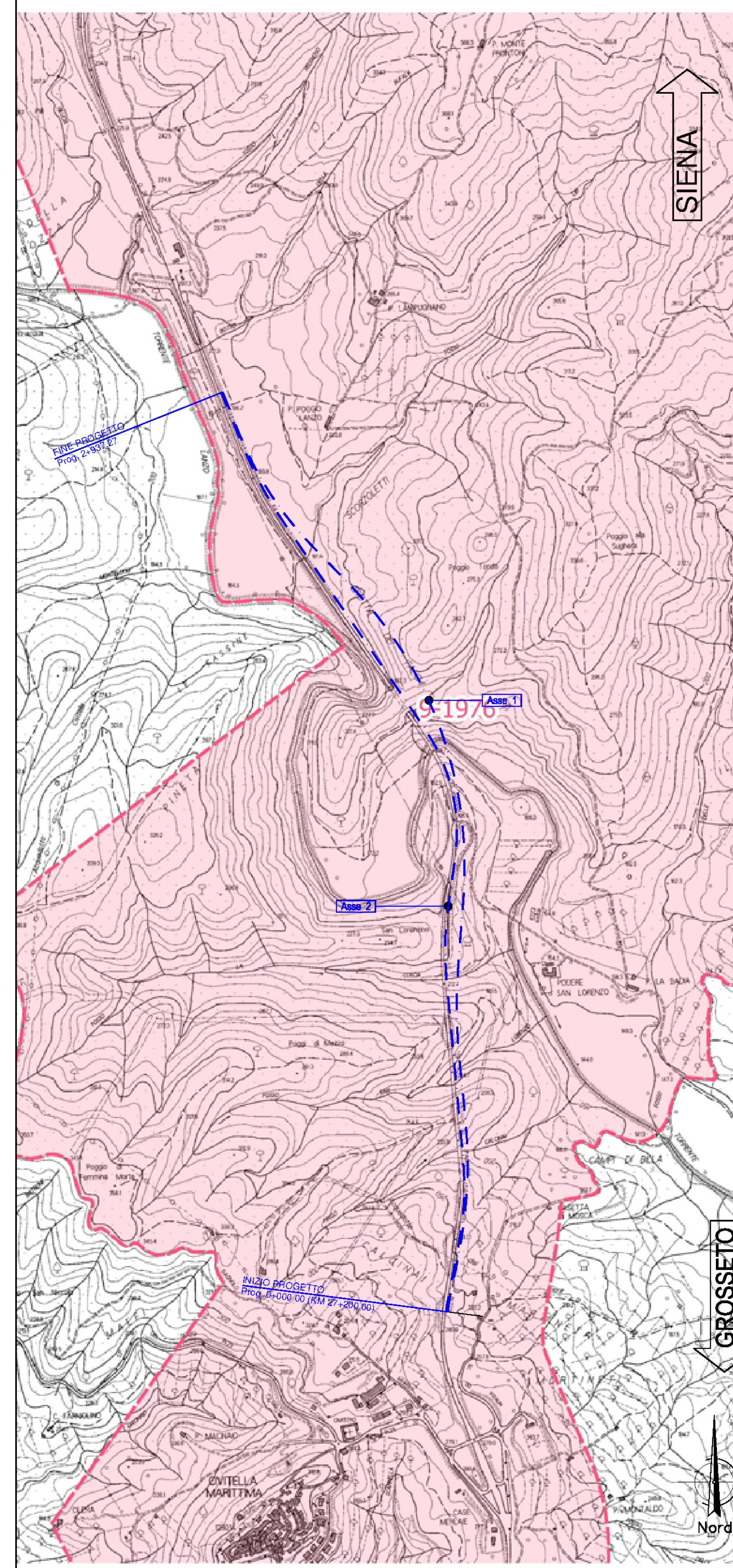

- Legenda**
- Beni paesaggistici
- Immobili ed aree di notevole interesse pubblico
- Immobilii ed aree di notevole interesse pubblico D.Lgs.42/2004,art.136
- Zona vincolata ai sensi D.M.27/11/1975 G.U.9 del 1976
- *zona circostante la superstrada Siena-Grosseto sita nel territorio del comune di Civitella Paganico (Grosseto).

Carta Rete Natura 2000
SCALA 1:50 000

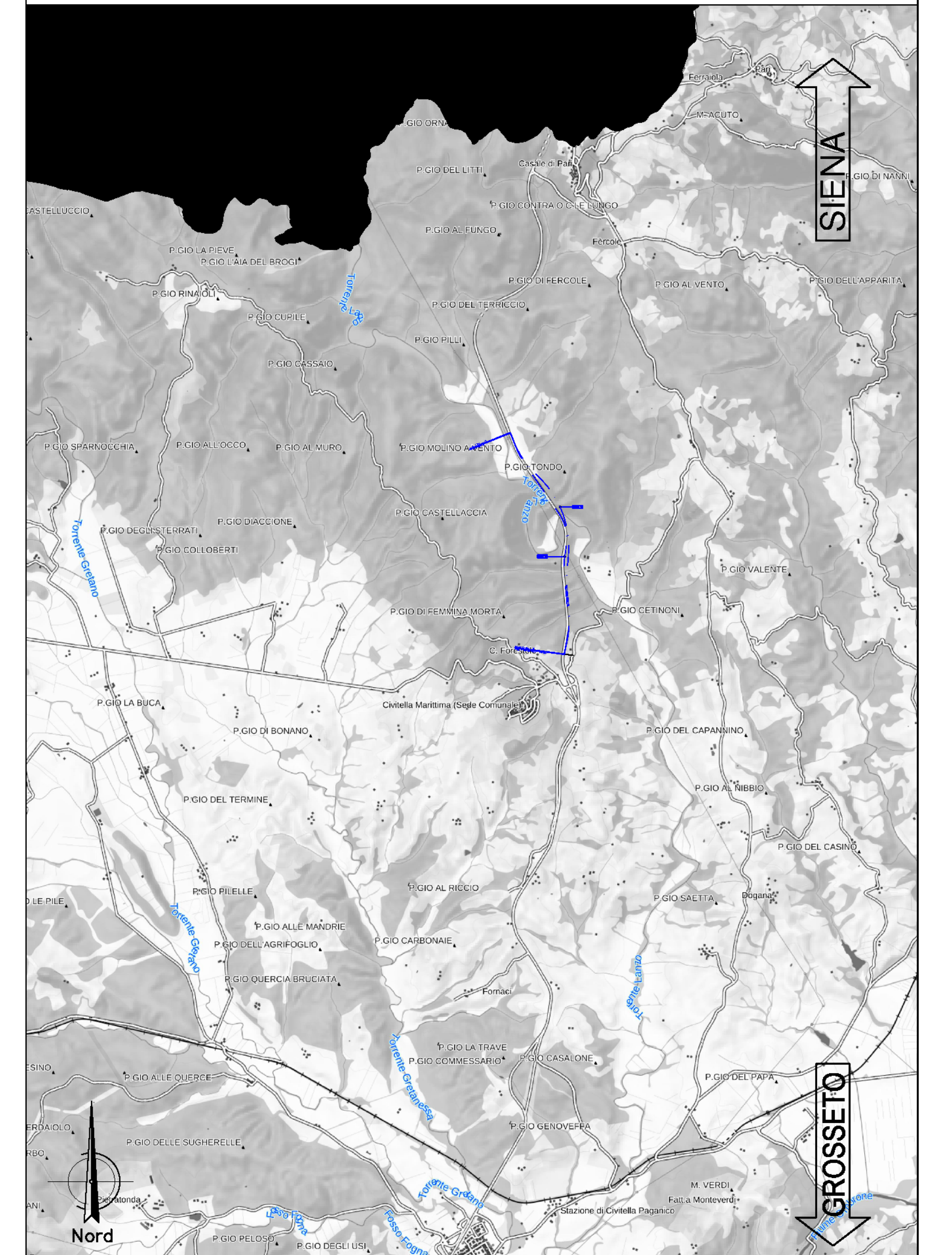

Area SIC

NOTA:
nella zona di interesse non sussistono aree perimetrare come ZPS

anas Direzione Progettazione e Realizzazione Lavori

ITINERARIO INTERNAZIONALE E78
S.G.C. GROSSETO - FANO
Adeguamento a 4 Corsie nel Tratto Grosseto - Siena
(S.S. 223 "DI PAGANICO") dal Km 27+200 al Km 30+038 - Lotto 4

PROGETTO ESECUTIVO cod. F113

PROGETTAZIONE: ANAS - SINAGMA - G&G - CS&P

IL RESPONSABILE DI LAVORAZIONE DELLE PRESTAZIONI SPECIALISTICHE: MANFRADELLI

IL GRUPPO DI PROGETTAZIONE MANFRADELLI

IL PROGETTISTA: SINAGMA

IL COORDINATORE PER LA SICUREZZA IN FASI DI PROGETTAZIONE: MANFRADELLI

PROTEGGE: ANAS

PIANO DI UTILIZZO TERRE E ROCCE
Inquadramento urbanistico

CODICE PROGETTO	NUMERICO	ALFABETICO	REVISIONE	SCALA
LO702B	E	1701	B	1:10000

REV.	DESCRIZIONE	DATA	REDAATTO	VERIFICATO	APPROVATO
B	Adeguamento per R.T. di Verifica n. 793/19 del 19.12.2017	21/01/2018	L. Senni	F. Biondi	A. Manfradini
A	Disegnata	16/11/2017	L. Senni	F. Biondi	A. Manfradini