DISCENDERIA TIPO

LEGENDA	
PV	**PAVIMENTAZIONE**
	PAVIMENTO PER SPAZI APERTI AL PUBBLICO IN LASTRE DI GRANITO BOCCIARDATO ANTISDRUCCIOLO GRIGIO FORMATO 60x30 SP. 3 cm
	PERCORSO GUIDA PER NON VEDENTI IN MATERIALE LAPIDEO (TIPO LOGES)
	SCALE IN GRANITO CON GRADO E SOTTOGRADO RIVESTITI sp. cm 2 PER L'ALZATA, sp. cm 3 PER LA PEDATA, CON SCANALATURE ANTISDRUCCIOLO SUL BORDO
	PAVIMENTO FORMATO 30X30 cm E ZOCCOLINO FORMATO 30X10 cm IN GRES PORCELLANATO SP. 10 mm PER LOC. TECNICI E DI SERVIZIO
RV	**RIVESTIMENTI**
	RIVESTIMENTO IN LASTRE DI VETRO FLOAT TEMPERATO COLORATO IN PASTA SP. 10 mm SU APPOSITA STRUTTURA METALLICA DI SOSTEGNO PER DISCENDERIE, ATRII, ETC.
	RIVESTIMENTO IN PANNELLI METALLICI MICROFORATI CON RETROSTANTE MATERASSINO FONOASSORBENTE IN LANA DI VETRO
	RIVESTIMENTO DI RACCORDO IN PANNELLI, PIANI O SAGOMATI IN ALLUMINIO PREVERNICIATO sp. 15/10 (ANGOLARI E FASCE), MONTATI SU SOTTOSTRUTTURA IN ACCIAIO ZINCATO
	TRATTAMENTO ANTISPOLVERO PER STRUTTURE A FACCIAVISTA IN C.A.
CS	**CONTROSOFFITTI**
	CONTROSOFFITTO IN TUBOLARI LINEARI IN SPECIALE LEGA DI ALLUMINIO TIPO ML 30/D; SPESSORE 6/10 mm, MONTATE A SCATTO SU APPOSITE TRAVERSINE E SOSPESE A PROFILI IN ACCIAIO ZINCATO
	ELEMENTI DI RACCORDO, PIANI O SAGOMATI, IN ALLUMINIO PREVERNICIATO, sp. 15/10 mm, PER RIVESTIMENTO DI ARCHITRAVI, COPERTINE ED IMBOTTI E PER IL RACCORDO DI CANALINE LUMINOSE, COLORE RAL 9002
MV	**MANUFATTI VARI**
	TORRINO ASCENSORI IN CRISTALLO SU STRUTTURA IN ACCIAIO INOX
	SCALA MOBILE CON BALAUSTRA IN CRISTALLO
	SCALA FISSA CON BALAUSTRA IN CRISTALLO TEMPRATO STRATIFICATO 15+15 mm CON PVB, CORRIMANO E ZOCCOLATURA IN ACCIAIO INOX
SE	**ELEMENTI SEGNALETICI**
	FASCIA SEGNALETICA MONOFACCIALE A PARETE IN LAMIERA DI ALLUMINIO PRESSOPIEGATA E VERNICIATA AL FORNO SU STRUTTURA IN ACCIAIO ZINCATO H=20/30 cm
	FASCIA SEGNALETICA MONOFACCIALE A PARETE IN LAMIERA DI ALLUMINIO PRESSOPIEGATA E VERNICIATA AL FORNO SU STRUTTURA IN ACCIAIO ZINCATO H=40/50 cm
IL	**APPARECCHI ILLUMINANTI (PER IL NUMERO E TIPO VEDI ELABORATI SPECIFICI)**
	APPARECCHIO LUMINOSO PER ILLUMINAZIONE BANCHINA EFFETTO "WALLWASHER"
	LINEA LUMINOSA INTEGRATA AL CONTROSOFFITTO TIPO CS2

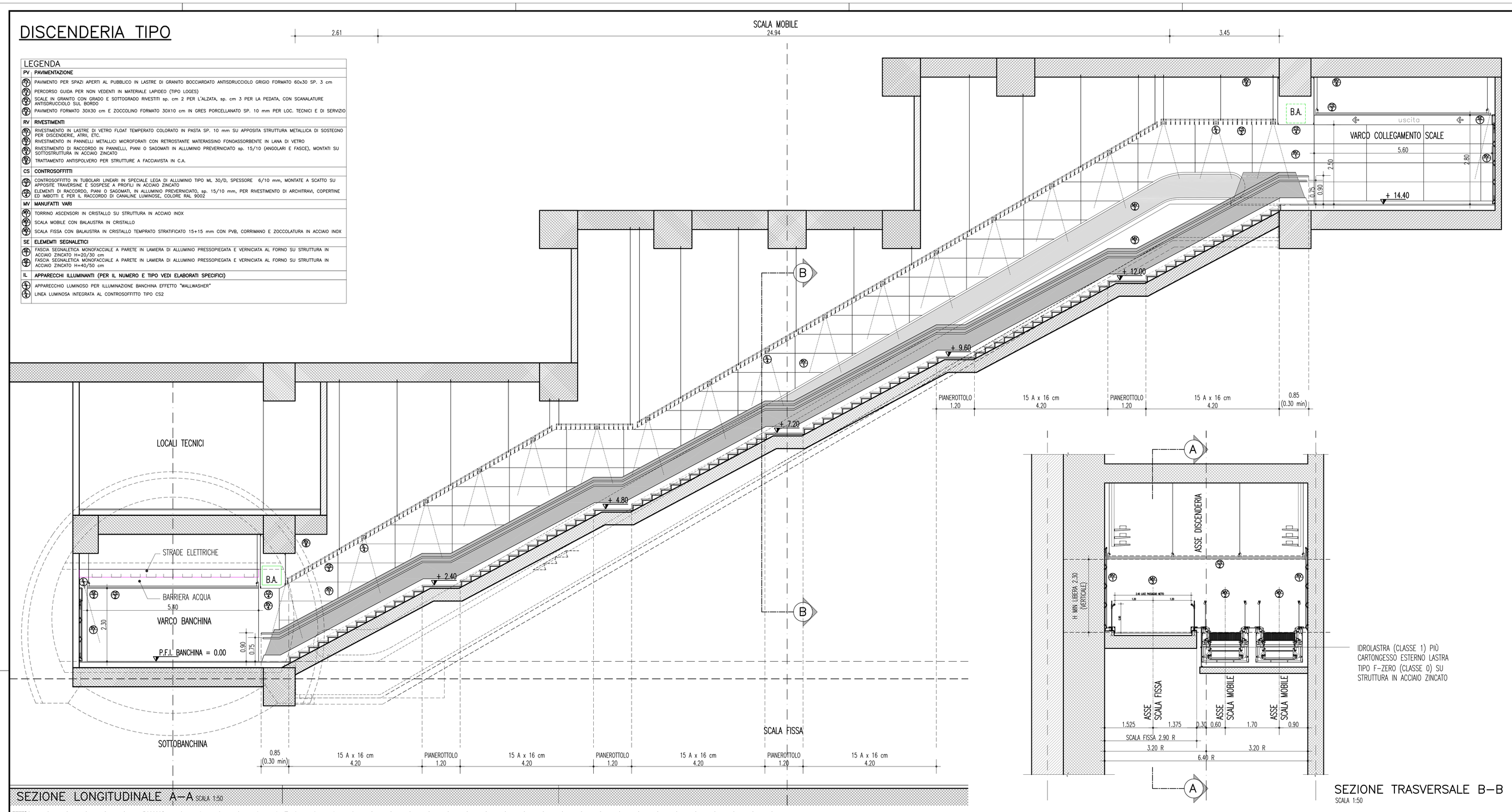

SEZIONE LONGITUDINALE A–A SCALA 1:50

IDROLASTRA (CLASSE 1) PIÙ CARTONGESSO ESTERNO LASTRA TIPO F–ZERO (CLASSE 0) SU STRUTTURA IN ACCIAIO ZINCATO

SEZIONE TRASVERSALE B–B
SCALA 1:50

NOTE GENERALI

N.B.:

- VELOCITÀ MASSIMA SCALE MOBILI = 0,65 M/S
- LE SCALE MOBILI DOVRANNO ESSERE CONFORMI ALLE NORME EUROPEE E NAZIONALI
- IL CORRIMANO DEVE RISALTARE RISPETTO AL COLORE DELLE PARETI CIRCOSTANTI.
- I CORRIMANO SARANNO DOTATI DI RELATIVA SEGNALETICA BRAILLE A RILIEVO

DISCENDERIA TIPO – SCALA FISSA

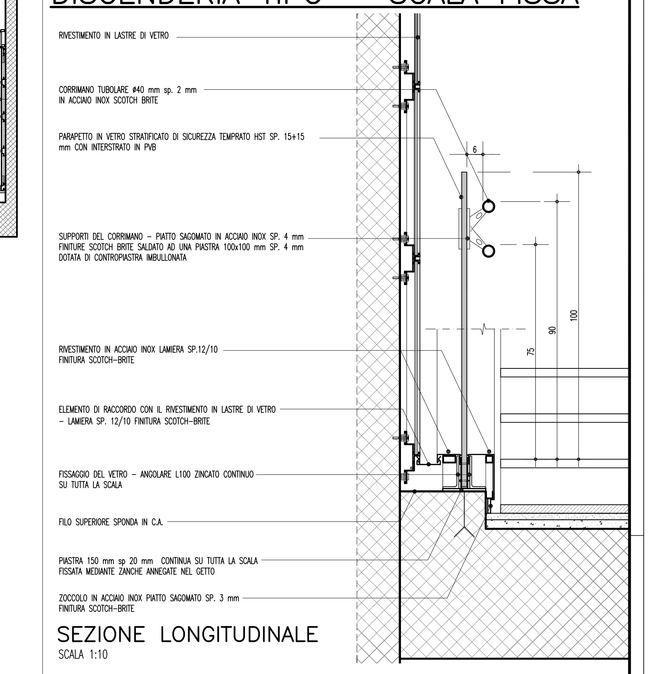

SEZIONE LONGITUDINALE
SCALA 1:10

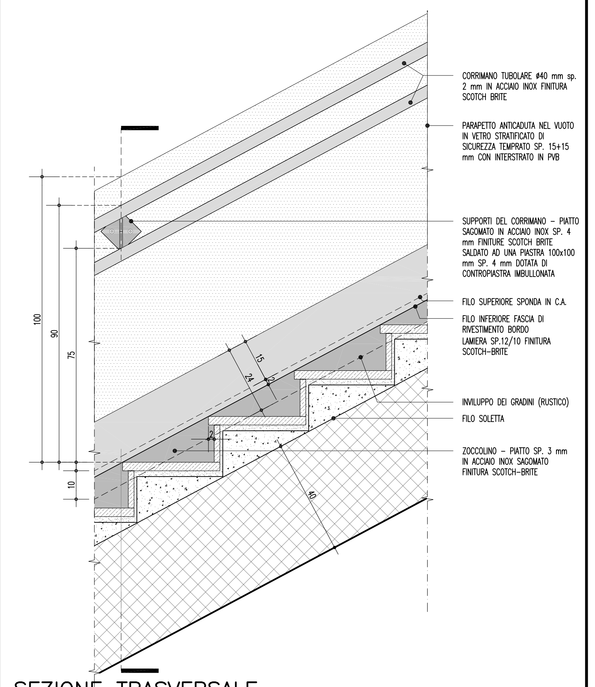

SEZIONE TRASVERSALE
SCALA 1:10

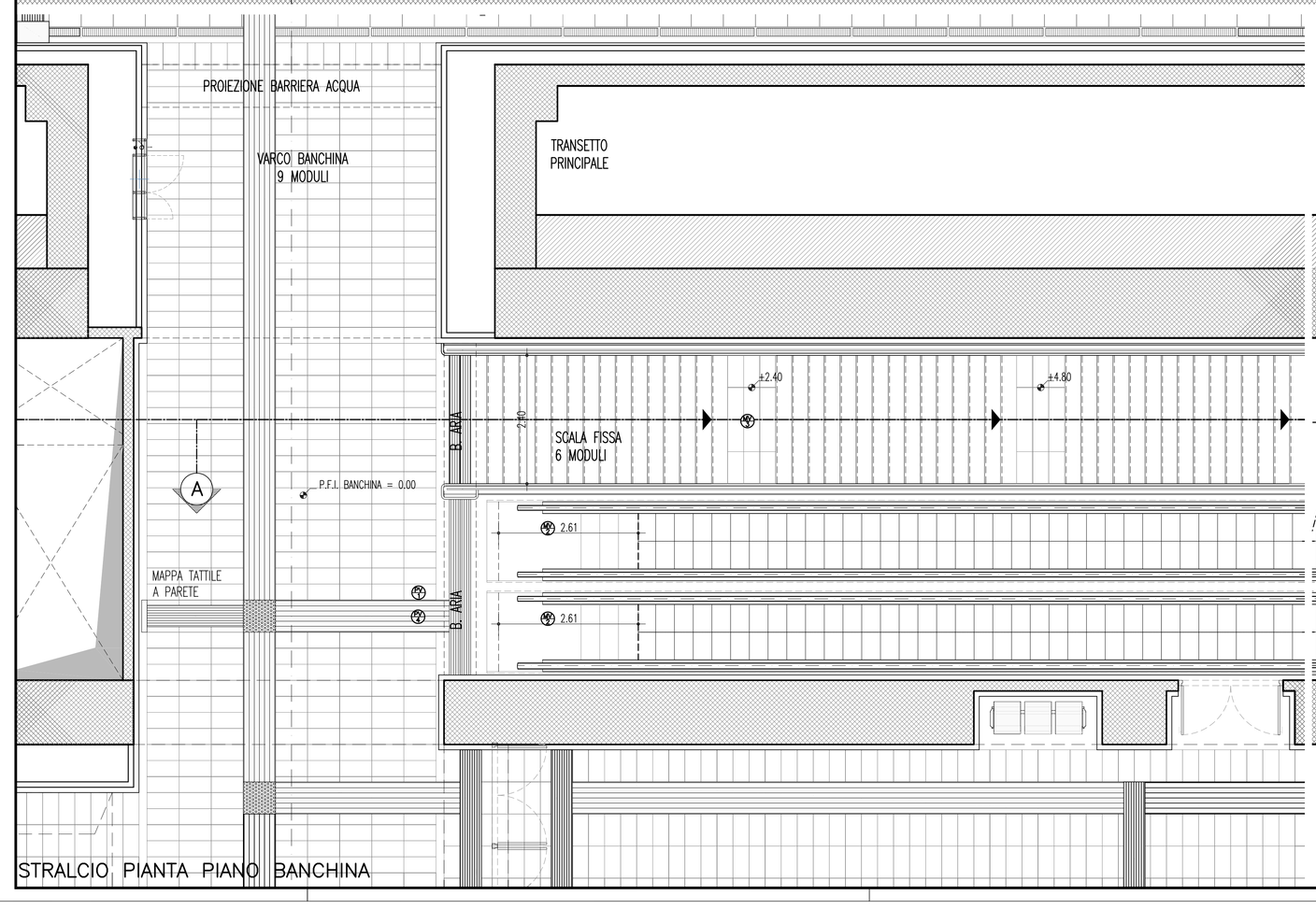

STRALCIO PIANTA PIANO BANCHINA

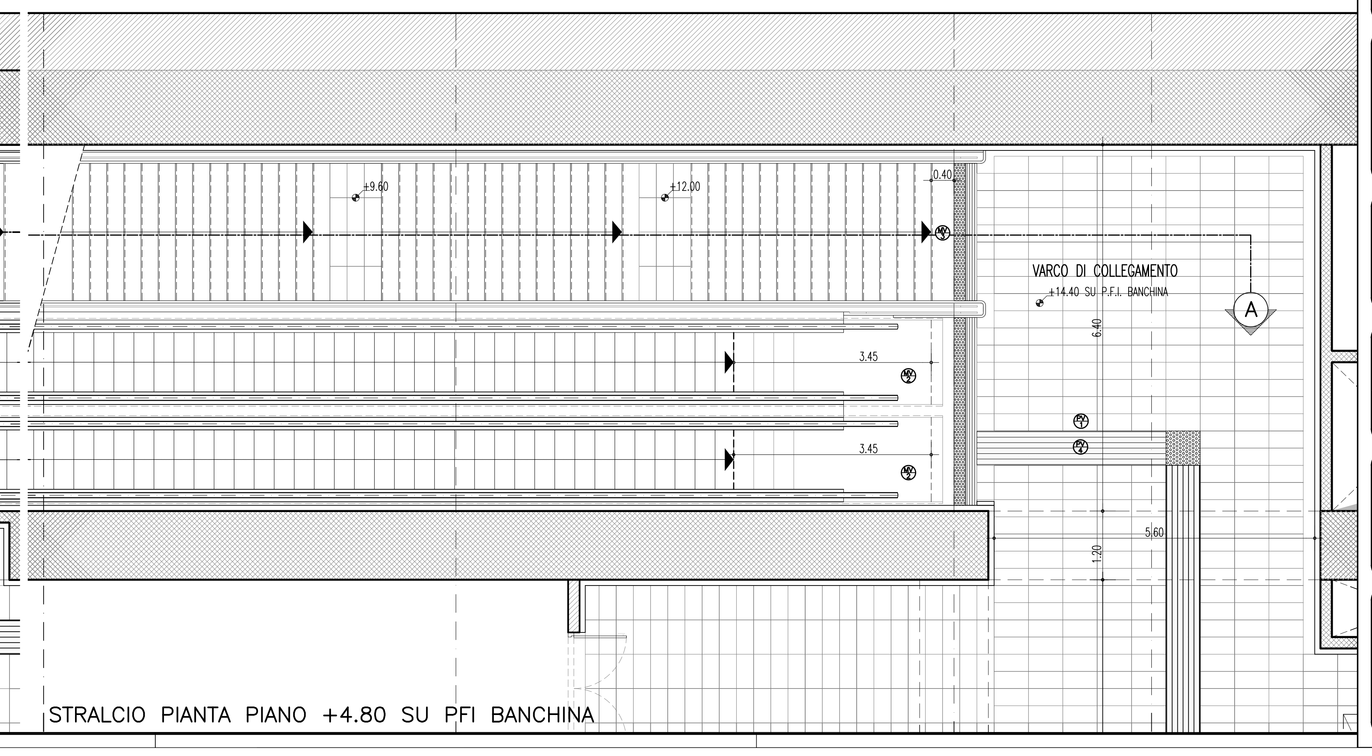

STRALCIO PIANTA PIANO +4.80 SU PFI BANCHINA

Stretto di Messina

Concessionaria per la progettazione, realizzazione e gestione del collegamento stabile tra la Sicilia e il Continente
Organismo di Diritto pubblico
(Legge n° 1158 del 17 dicembre 1971, modificata dal D.Lgs. n° 114 del 24 aprile 2003)

EurolinK

PONTE SULLO STRETTO DI MESSINA

PROGETTO DEFINITIVO

EUROLINK S.C.p.A.
(MIPRECIGLO S.p.A. (Mandataria)
SOCIETA' ITALIANA PER CONDOTTE D'ACQUA S.p.A. (Mandante)
COOPERATIVA MURATORI E CEMENTISTI - C.M.C. di Ravenna Soc. Coop. a.r.l. (Mandante)
SACYR S.A.U. (Mandante)
ISHIKAWAJIMA - HARIMA HEAVY INDUSTRIES CO. Ltd. (Mandante)
A.C.I. S.C.P.A. - CONSORZIO STABILE (Mandante)

IL PROGETTISTA	IL CONTRAENTE GENERALE	STRETTO DI MESSINA	STRETTO DI MESSINA
SINA Dott. Ing. F. Collo Ordine Ingegneri Milano n° 20355	Project Manager (Ing. P.P. Marcheselli)	Direttore Generale e RUP Validazione (Ing. G. Fiammenghi)	Amministratore Delegato (Dott. P. Ciucci)
EUROLINK Dott. Ing. E. Pagani Ordine Ingegneri Milano n° 15408			

COLLEGAMENTI SICILIA

ST0183_F0

STAZIONI – OPERE CIVILI
STAZIONE ANNUNZIATA
GENERALE – OPERE CIVILI
TIPOLOGICO DISCENDERIA – SCALE MOBILI – SCALE FISSE

CODICE: C G 0 7 0 0 P S Z D S C S 2 S G 0 0 0 0 0 0 0 0 0 3 F0
SCALA: 1:50/1:10

REV.	DATA	DESCRIZIONE	REDATTO	VERIFICATO	APPROVATO
F0	20-06-2011	EMISSIONE FINALE	R.CAFFARENA	G. SCIUTO	F.COLLA

NOME DEL FILE: ST0183_F0.dwg