

**INTERVENTI - PIANTE IMPALCATO**  
Scala 1:200

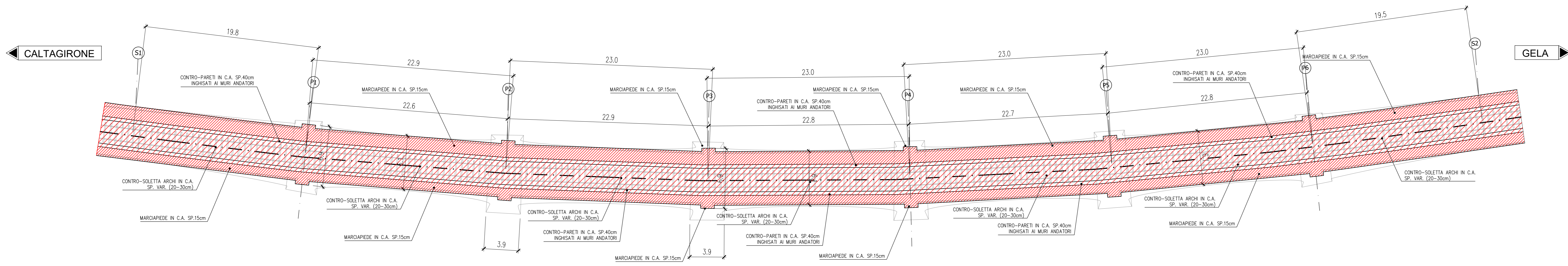

**INTERVENTI - SEZIONE TRASVERSALE PILA**  
Scala 1:100

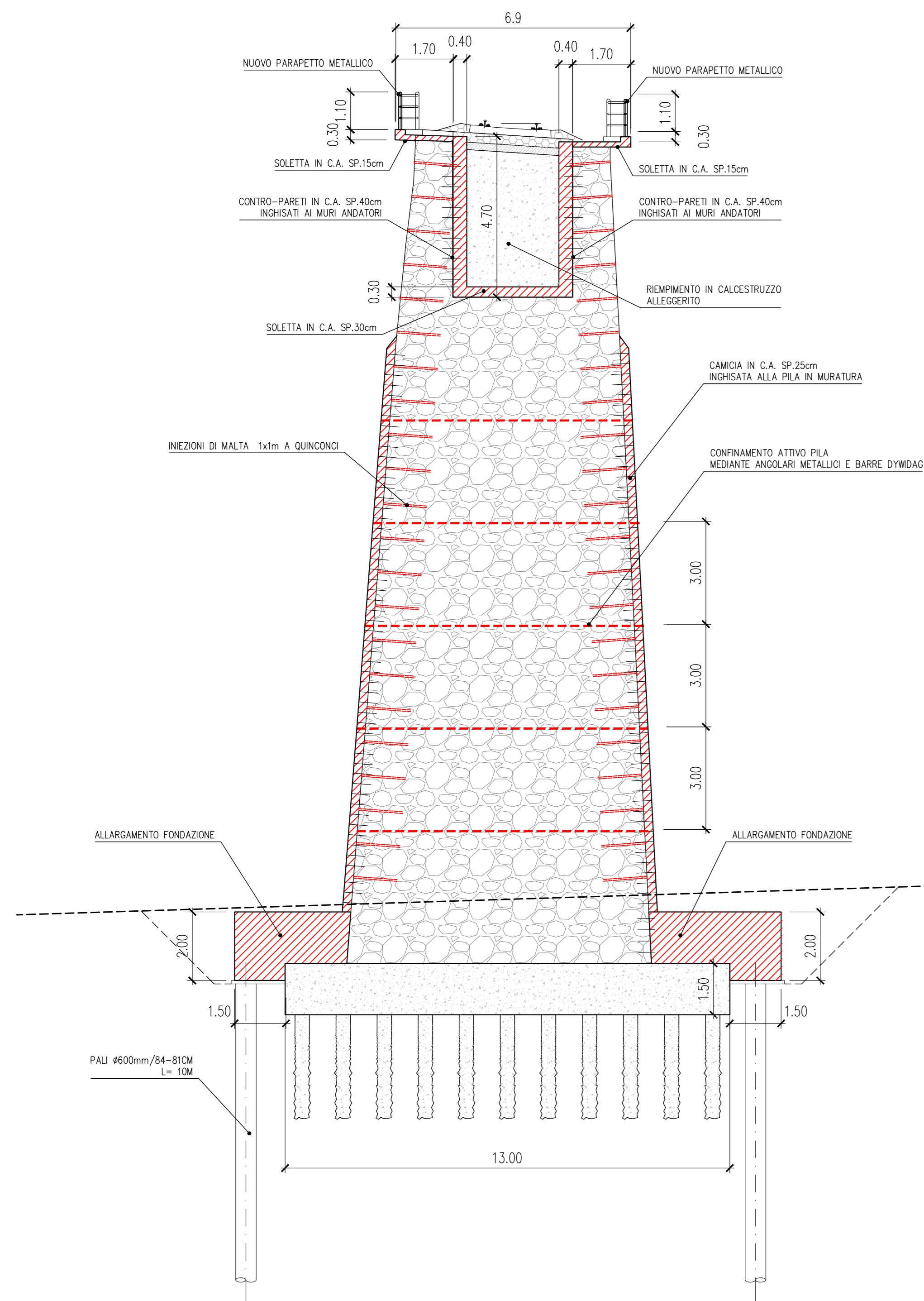

**INTERVENTI - SEZIONE TRASVERSALE IN CHIAVE ARCO**  
Scala 1:100

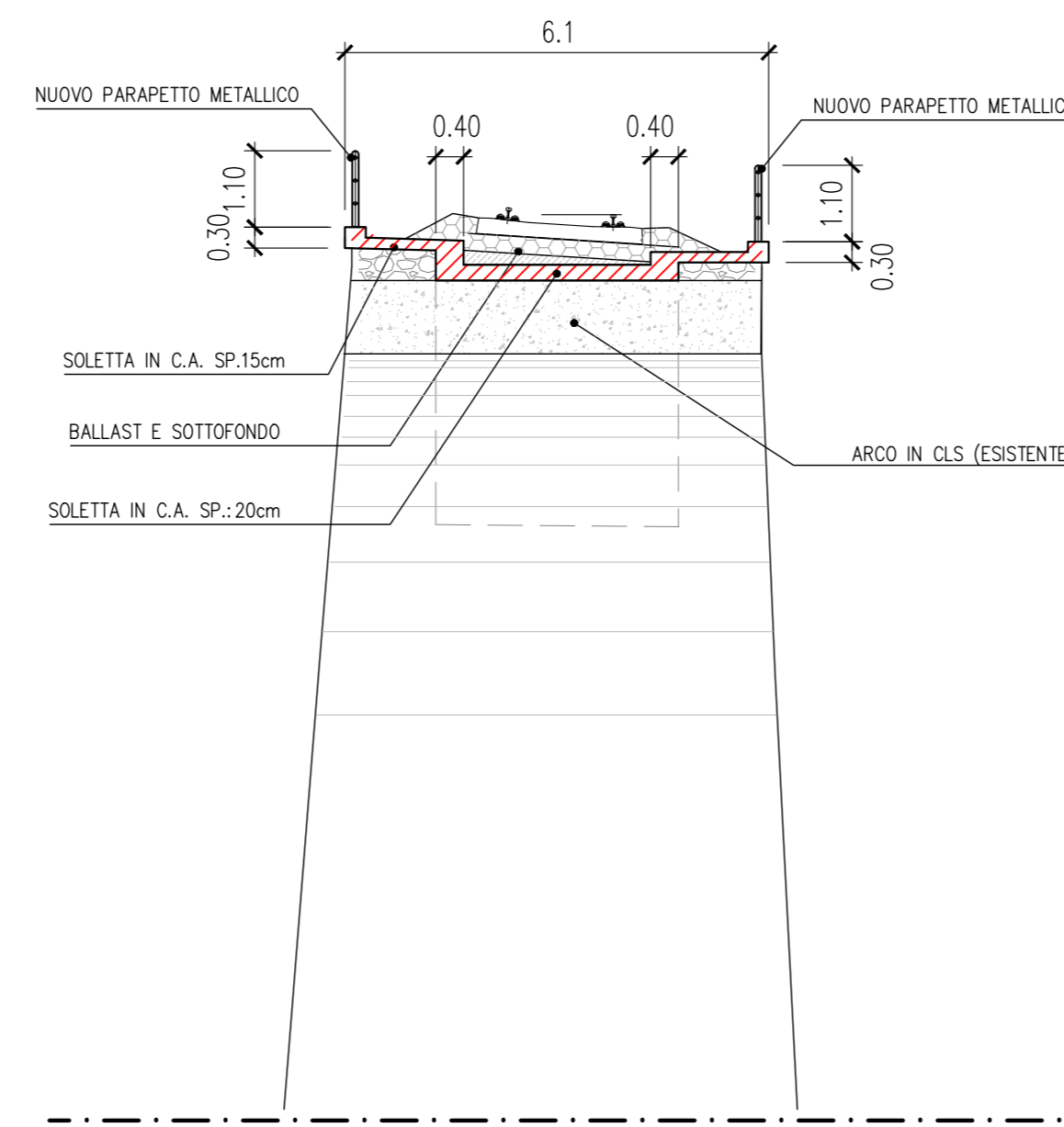

**COROGRAFIA**  
Scala 1:10000

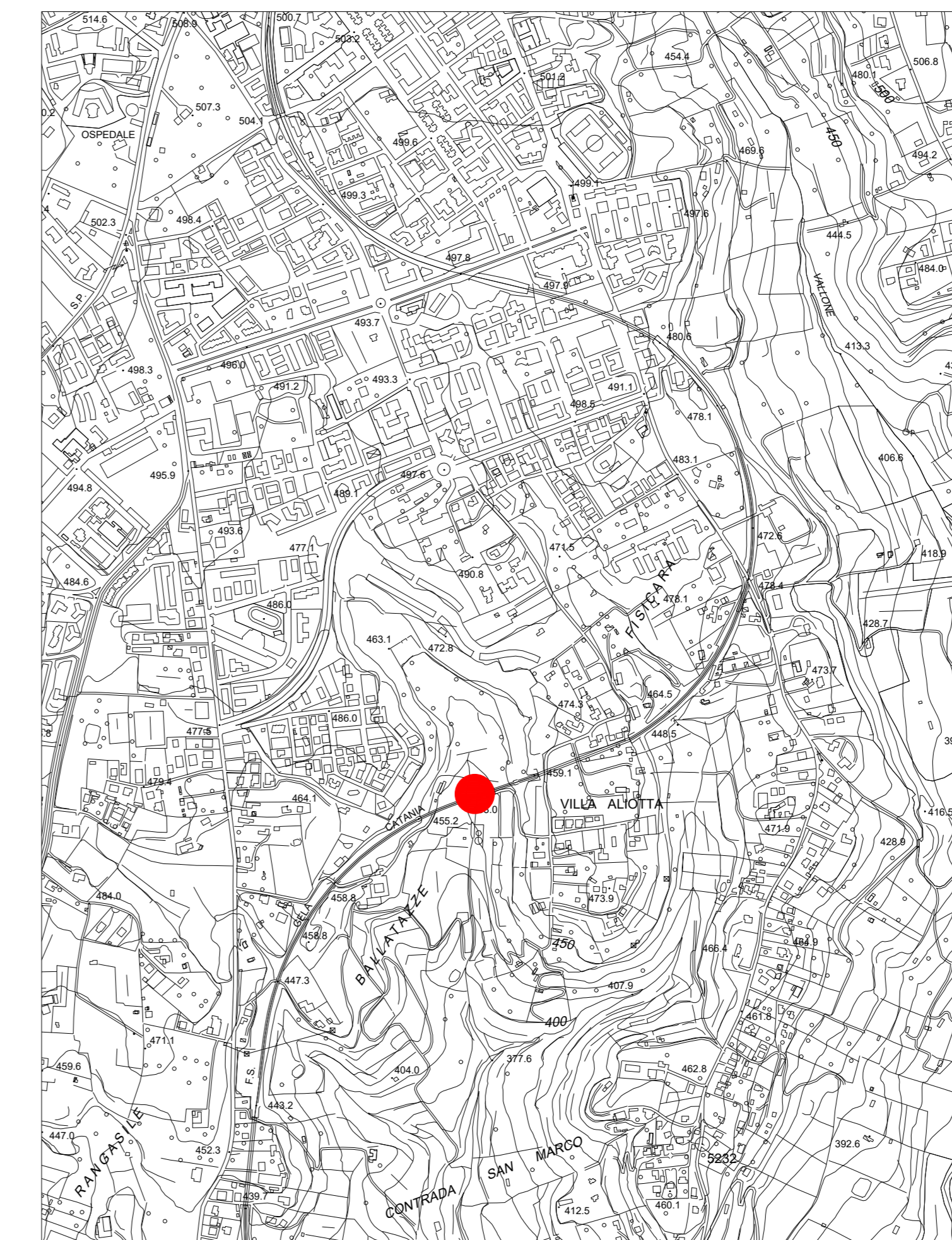

**NOTE:**  
- La progettazione esecutiva degli interventi dovrà essere preceduta da un rilievo di dettaglio delle strutture esistenti con particolare riferimento alle fondazioni.  
- La procedura costruttiva prevista contempla la preliminare esecuzione degli interventi di consolidamento delle sottostrutture (fondazioni e pile) e la successiva realizzazione degli interventi riguardanti gli impalcati. A tal riguardo dovranno essere prese tutte le idonee misure precauzionali atte a garantire l'esecuzione delle suddette lavorazioni in completa sicurezza.

COMMITTENTE: **RFI**  
RETE FERROVIARIA ITALIANA  
GRUPPO FERROVIE DELLO STATO ITALIANE

PROGETTAZIONE: **ITALFERR**  
GRUPPO FERROVIE DELLO STATO ITALIANE

**LINEA CALTAGIRONE-GELA**

**U.O. OPERE CIVILI E GESTIONE DELLE VARIANTI**

**PROGETTO DEFINITIVO**

**RIPRISTINO LINEA CALTAGIRONE-GELA**  
**LOTTO 1: CALTAGIRONE - NISCEMI**  
**INTERVENTO DI MIGLIORAMENTO STRUTTURALE PER CONSEGUIRE L'ADEGUAMENTO SISMICO DEI VIADOTTI.**

**VIADOTTI**  
**VI03 VIADOTTO AL KM 322+526**

Stato finale dell'opera - Pianta, prospetto e sezioni  
tav. 1 di 2

|          |       |      |      |           |                  |        |      |
|----------|-------|------|------|-----------|------------------|--------|------|
| COMMESSA | LOTTO | FASE | ENTE | TIPO DOC. | OPERA/DISCIPLINA | PROGR. | REV. |
| RS3K     | 01    | D    | 09   | PZ        | VI0300           | 003    | B    |

| Rev. | Descrizione                     | Redatto | Data     | Verificato | Data     | Approvato  | Data     | Autorizzato Data         |
|------|---------------------------------|---------|----------|------------|----------|------------|----------|--------------------------|
| A    | Emissione esecutiva             |         | feb 2020 | A. Fanni   | feb 2020 | S. Vioroli | feb 2020 | A. Vioroli<br>marzo 2020 |
| B    | Revisione a seguito di commenti |         | mar 2020 | A. Fanni   | mar 2020 | S. Vioroli | mar 2020 |                          |

File: \_\_\_\_\_ n. Elab.: \_\_\_\_\_