

INTERVENTI - PIANTA IMPALCATO

Scala 1:200

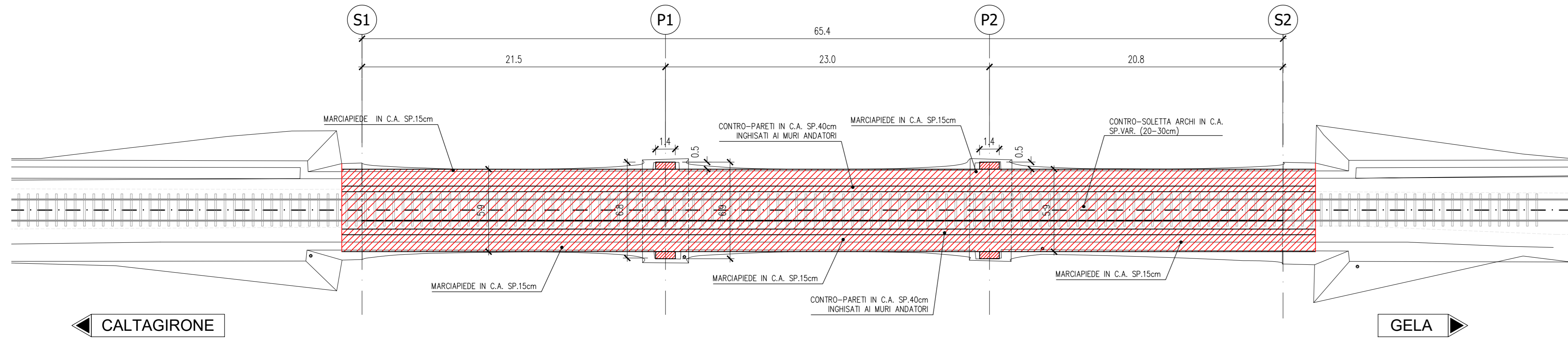

INTERVENTI - SEZIONE TRASVERSALE PILA

Scala 1:100

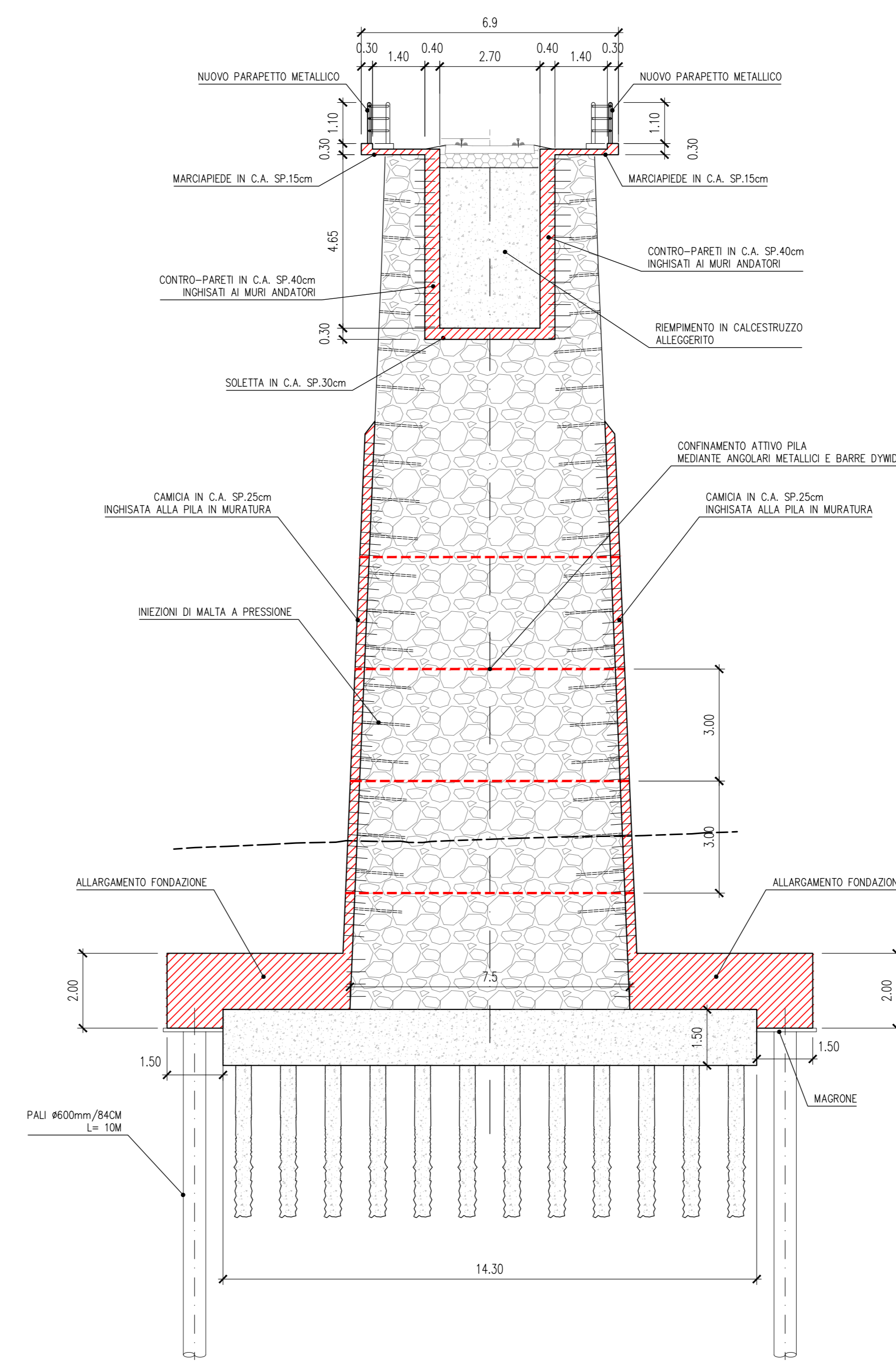

INTERVENTI - SEZIONE TRASVERSALE IN CHIAVE ARCO

Scala 1:100

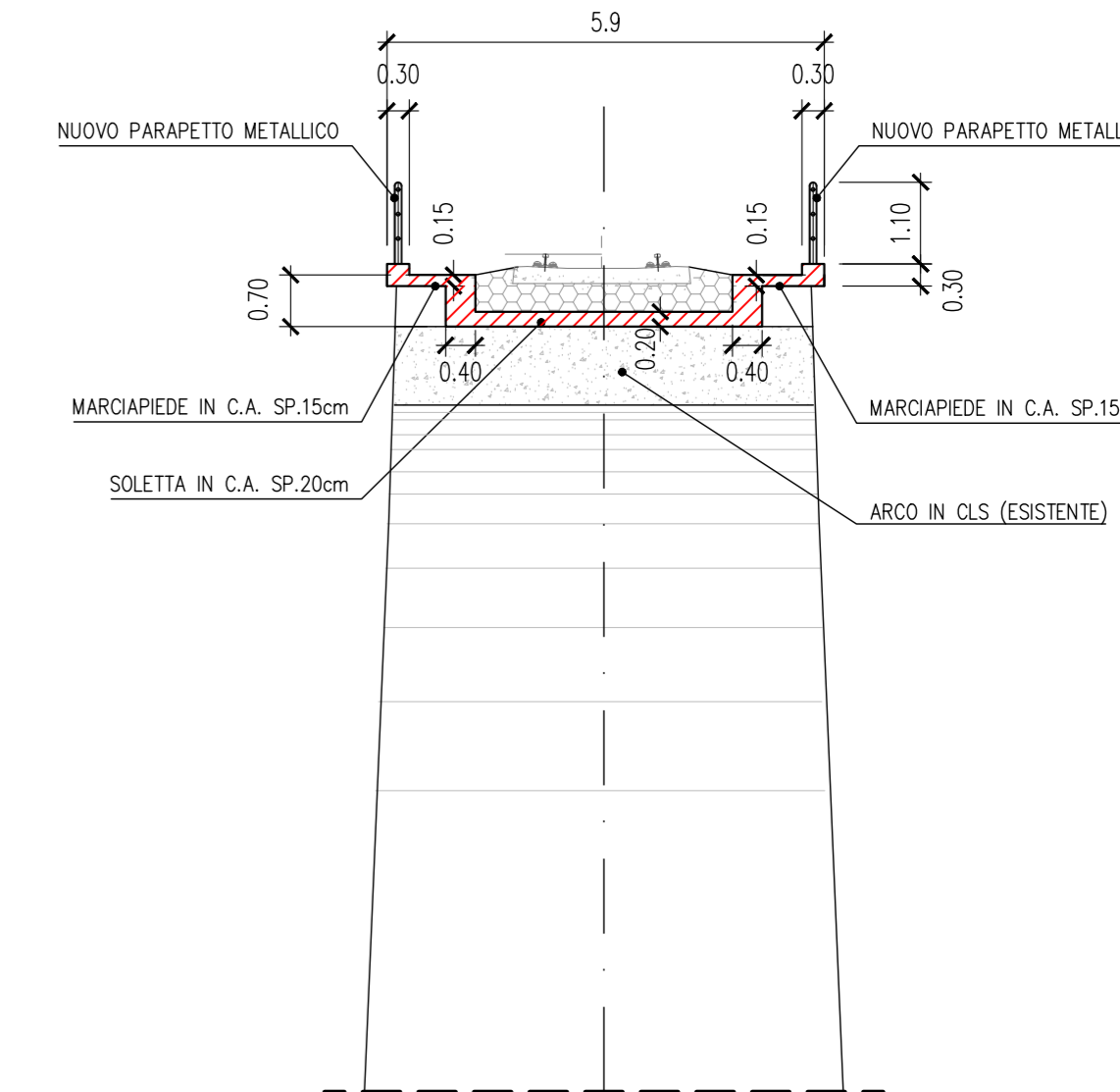

INTERVENTI - PIANTA FONDAZIONI

Scala 1:200

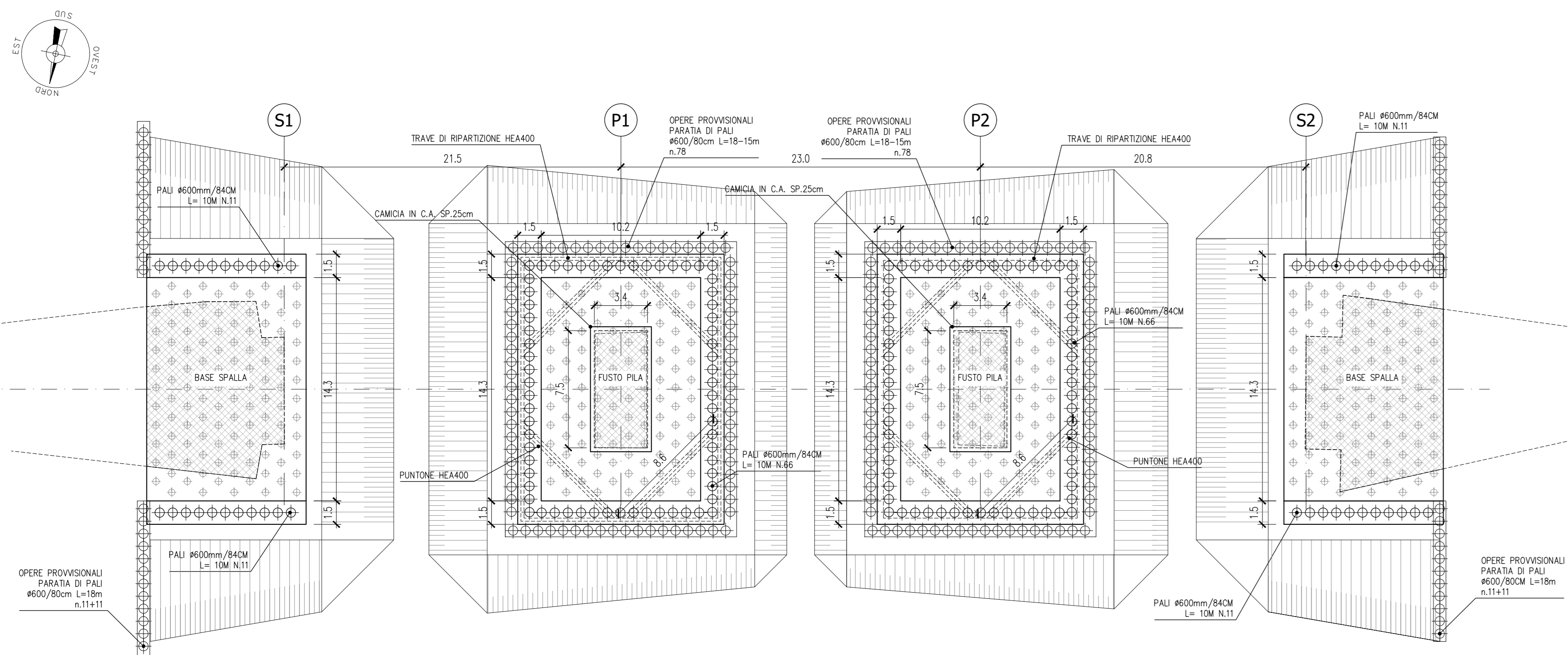

NOTE:  
 - La progettazione esecutiva degli interventi dovrà essere preceduta da un rilievo di dettaglio delle strutture esistenti con particolare riferimento alle fondazioni.  
 - La procedura costruttiva prevista contempla la preliminare esecuzione degli interventi di consolidamento delle sottostrutture (fondazioni e pile) e la successiva realizzazione degli interventi riguardanti gli impalcati. A tal riguardo dovranno essere prese tutte le idonee misure precauzionali atte a garantire l'esecuzione delle suddette lavorazioni in completa sicurezza.

COROGRAFIA

Scala 1:10000

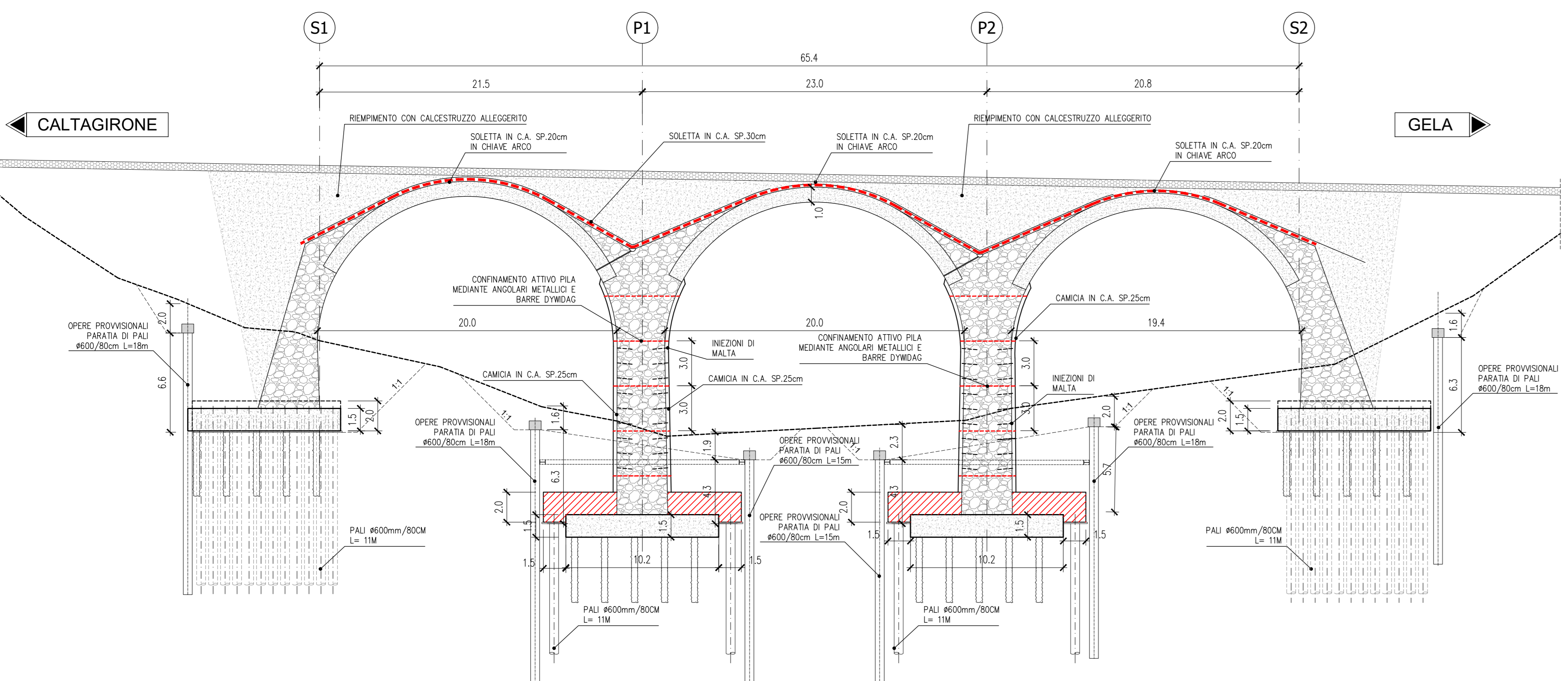
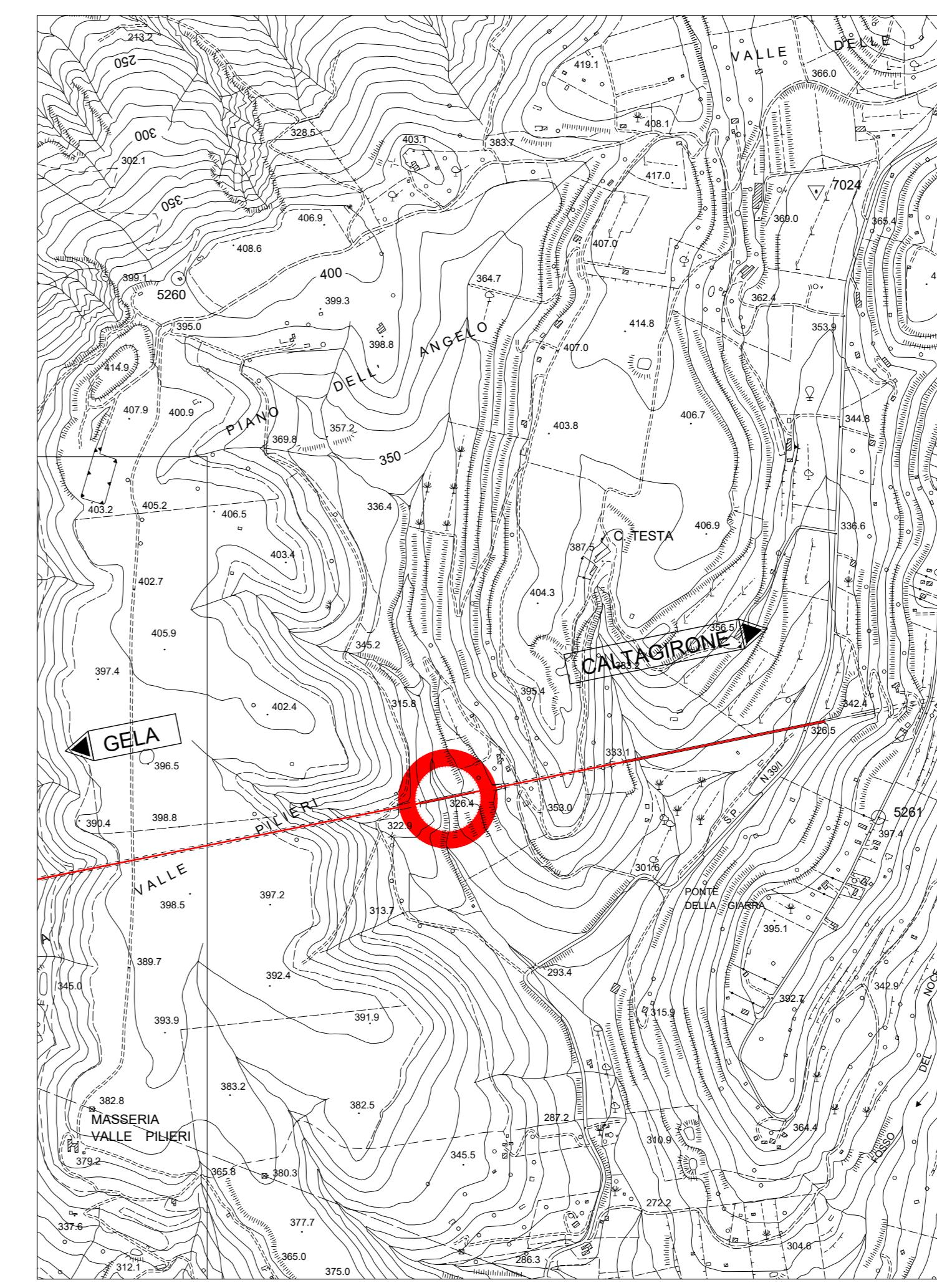

COMMITTENTE: **RFI** RETE FERROVIARIA ITALIANA GRUPPO FERROVIE DELLO STATO ITALIANE

PROGETTAZIONE: **ITALFERR** GRUPPO FERROVIE DELLO STATO ITALIANE

**LINEA CALTAGIRONE-GELA**

**U.O. OPERE CIVILI E GESTIONE DELLE VARIANTI**

**PROGETTO DEFINITIVO**

**RIPRISTINO LINEA CALTAGIRONE-GELA**  
**LOTTO 1: CALTAGIRONE - NISCEMI**  
**INTERVENTO DI MIGLIORAMENTO STRUTTURALE PER CONSEGUIRE L'ADEGUAMENTO SISMICO DEI VIADOTTI.**

**VIADOTTI**  
**VI05 VIADOTTO AL KM 327+298**

Stato finale dell'opera - Pianta prospetto e sezioni

SCALA: VARIE

Rev.	Descrizione	Redatto	Data	Verificato	Data	Approvato	Data	Autorizzato Data
A	Emissione esecutiva		feb 2020	A. Fanni	feb 2020	D. Viorato	feb 2020	A. Viorato mar 2020
B	Revisione a seguito di commenti		mar 2020	A. Fanni	mar 2020	D. Viorato	mar 2020	A. Viorato mar 2020

File: \_\_\_\_\_ r. Elab. \_\_\_\_\_