

DETTAGLIO: ALLARGAMENTO DELLA STRADA ESISTENTE

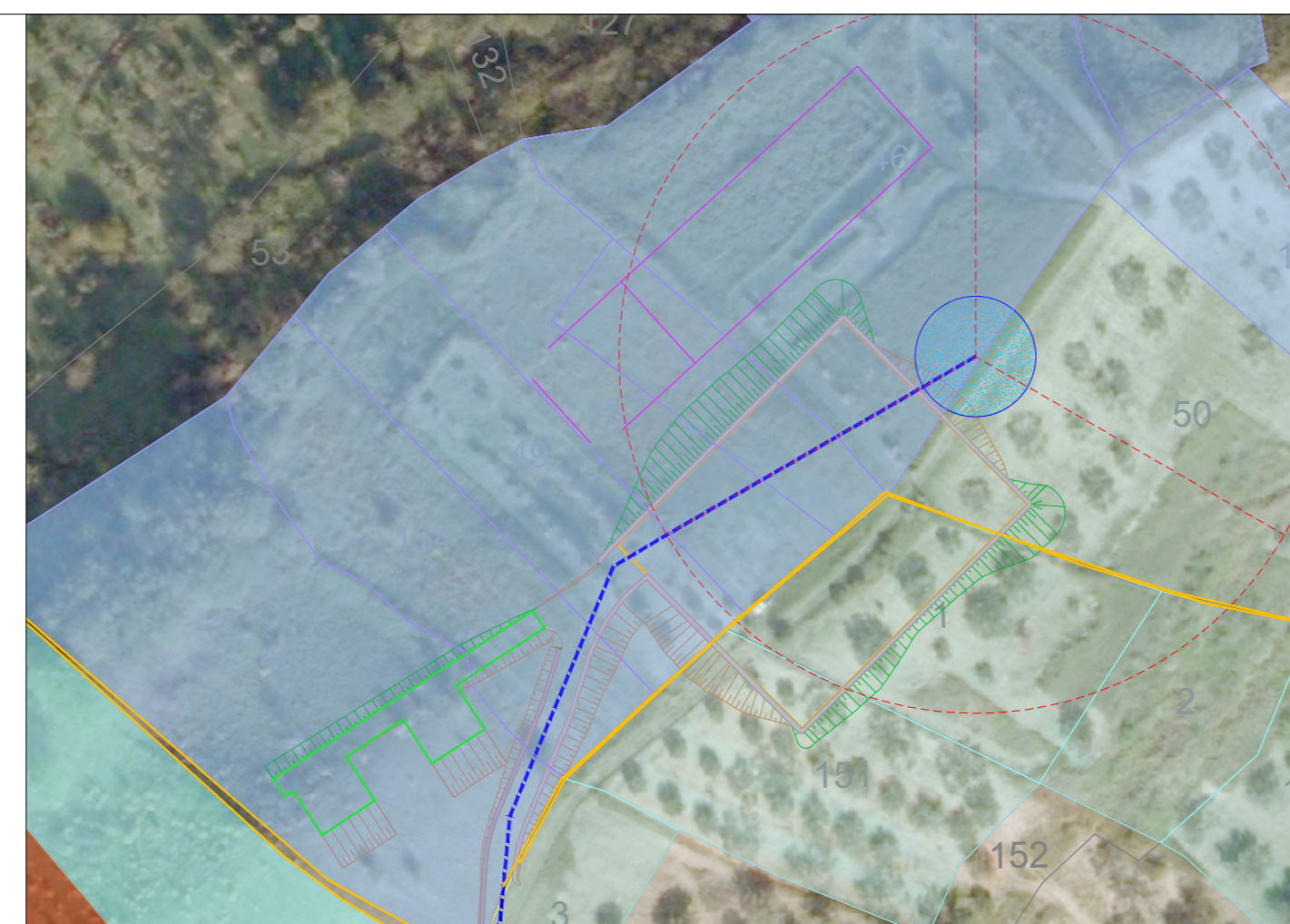

POSA DEL CAVIDOTTO INTERRATO AL DI SOTTO DELLA STRADA ESISTENTE



OPERE DA REALIZZARE DISTANTI BEN OLTRE 10 METRI DAL FOSSO

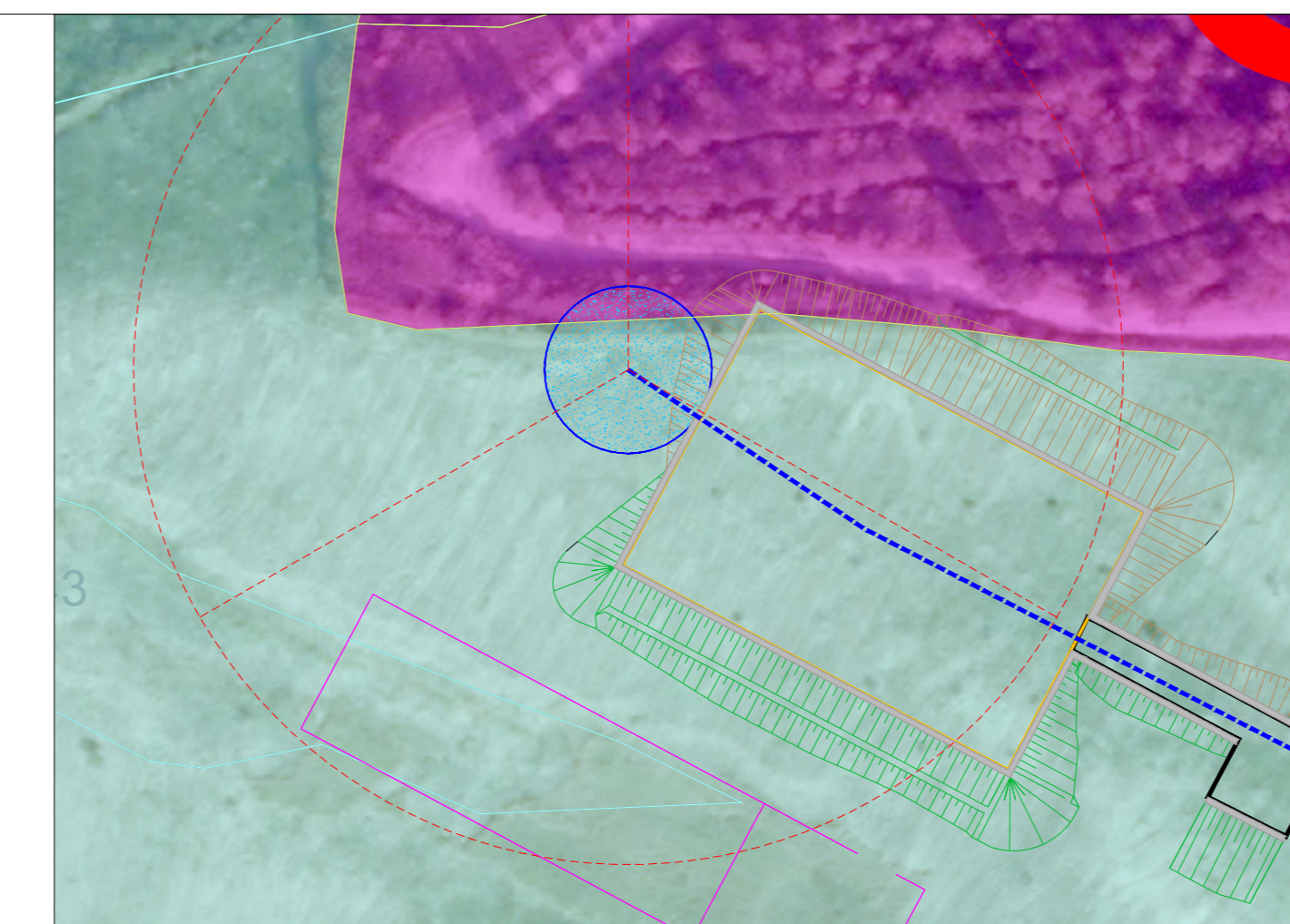

POSIZIONAMENTO OPERE CIVILI PER AEROGENERATORE C4 SU AREA NON BOSCATO

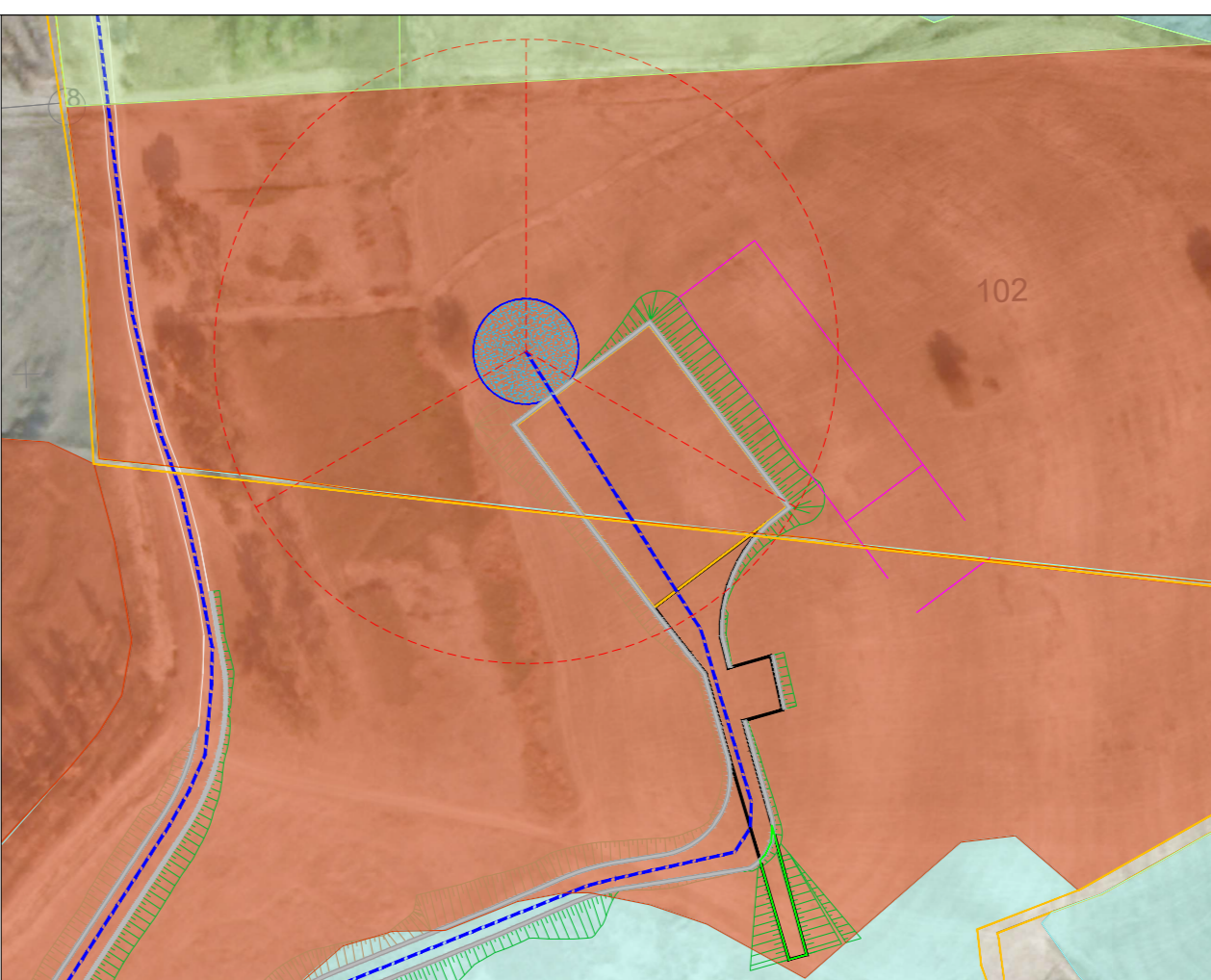

POSIZIONAMENTO OPERE CIVILI PER AEROGENERATORE C5 SU AREA NON BOSCATO E PARZIALMENTE PERCORSO DAL FUOCO

PARTICELLE OGGETTO DI VINCOLO DA CDU *

- VINCOLO IDROGEOLOGICO - RD 3267/1923
- VINCOLO STRADE PROVINCIALI E VINCOLO IDROGEOLOGICO - RD 3267/1923
- VINCOLO STRADE PROVINCIALI E AREE PERCORSE DAL FUOCO E VINCOLO IDROGEOLOGICO - RD 3267/1923
- VINCOLO AREE BOSCATO LR 19/2000 E VINCOLO AREE BOSCATO 42/2004 E VINCOLO IDROGEOLOGICO - RD 3267/1923
- AREE PERCORSE DAL FUOCO E VINCOLO IDROGEOLOGICO - RD 3267/1923
- VINCOLO PRESENZA FOSSI E VINCOLO IDROGEOLOGICO - RD 3267/1923
- VINCOLO AREA BOSCATO 42/2004 E VINCOLO IDROGEOLOGICO - RD 3267/1923
- AREA PERCORSO DAL FUOCO E VINCOLO AREA BOSCATO 42 2004 E VINCOLO IDROGEOLOGICO - RD 3267/1923
- DISTANZA DAL FIUME E VINCOLO IDROGEOLOGICO - RD 3267/1923

Fonte: CDU emessi dal Comune di Caraffa di Catanzaro il 16.10.2019
 * si precisa che salvo per il vincolo idrogeologico i restanti vincoli non ricadono su tutta la particella ma solo su una porzione della stessa

AREE A RISCHIO PAI

- RISCHIO MOLTO ELEVATO
- ELEVATO
- MEDIO
- ASSENTE
- RETICOLO IDROGRAFICO

Fonte: Cartografia PAI Calabria 2001 e successivi aggiornamenti

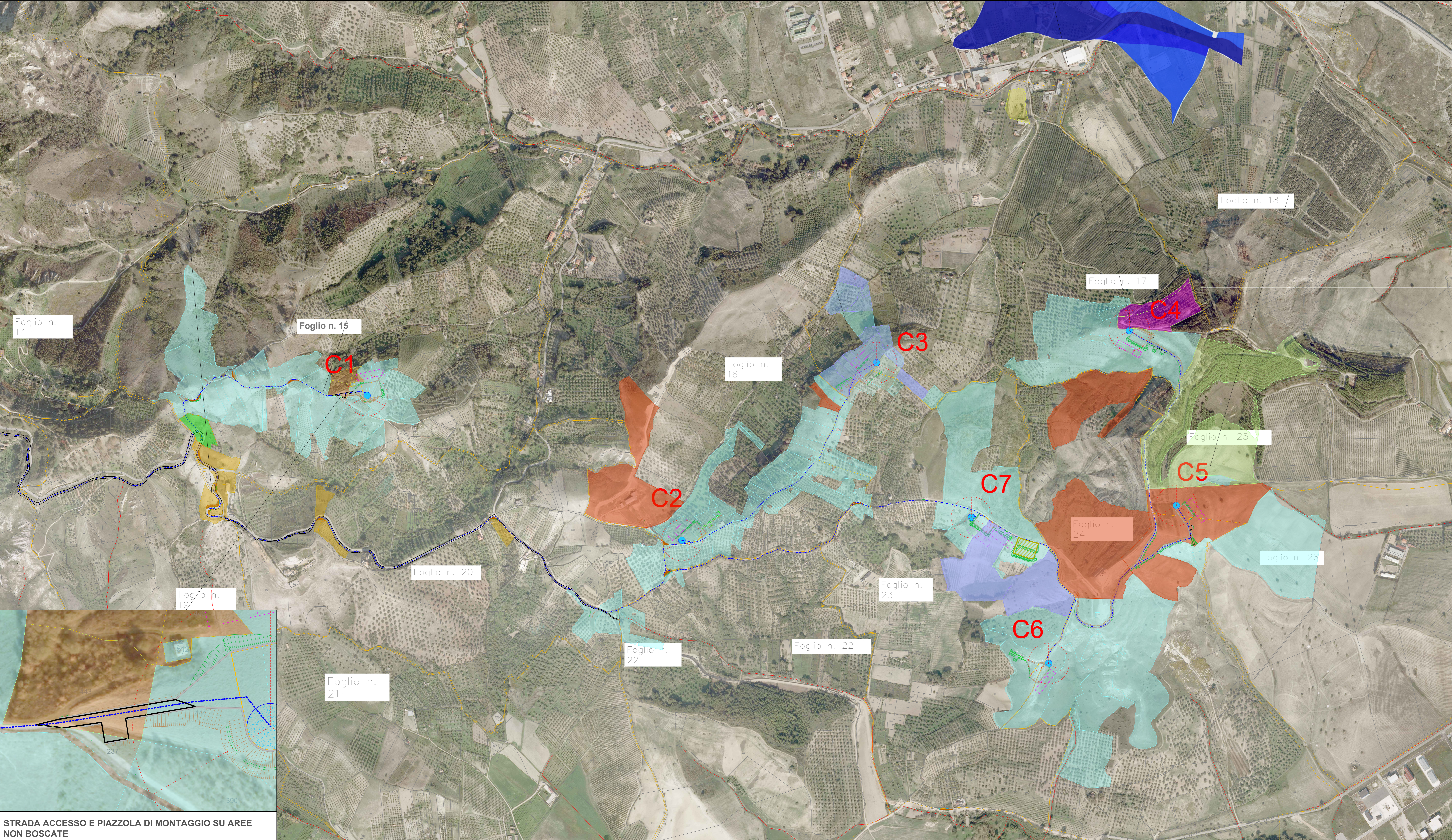

STRADA ACCESSO E PIAZZOLA DI MONTAGGIO SU AREE NON BOSCATO

LEGENDA

- CONFINI CATASTALI COMUNE DI CARAFFA DI CATANZARO
- CONFINI CATASTALI COMUNE DI MAIDA
- SOTTOSTAZIONE EON
- STAZIONE TERNA ESISTENTE
- AEROGENERATORI
- PLINTO DI FONDAZIONE
- PIAZZOLE DI MONTAGGIO
- AREA DI STOCCAGGIO
- AREA TEMPORANEA DI STOCCAGGIO PALE
- AREA PER MONTAGGIO GRU SOVRAPPONTE A STRADA D'ACCESSO
- INTERVENTI DI ADEGUAMENTO DELLA VIABILITA' ESISTENTE
- RILEVATI
- AREA TRASBORDO ED AREA LOGISTICA
- AREA TEMPORANEA PER MONTAGGIO GRU
- FOSSO PER REGIMENTAZIONE IDRICA
- SCAVI
- COLLEGAMENTO IN ALTA TENSIONE ALLA STAZIONE TERNA
- STAZIONE SMISTAMENTO TERNA AUTORIZZATA
- FOSSI PER REGIMENTAZIONE IDRAULICA
- NUOVA VIABILITA'
- TRACCIATO CAVIDOTTO *
- STRADE PROVINCIALI INTERFERITE DA CAVIDOTTO ELETTRICO

Comune di Caraffa di Catanzaro (CZ) REGIONE CALABRIA Comune di Maida (CZ)

Comitente: **RWE** RWE RENEWABLES ITALIA S.R.L. via Andrea Doria, 411G - 00192 Roma P.IVA/C.F. 06400370969

Titolo del Progetto: **PARCO EOLICO "CARAFFA DI CATANZARO"**

Documento: PROGETTO DEFINITIVO N° Documento: PECA-P01.c

ID PROGETTO: PECA DISCIPLINA: P TIPOLOGIA: A FORMATO: A3

Elaborato: SOVRAPPONTE FRA OPERE CIVILI E VINCOLI DA CDU DEL 15 OTTOBRE 2019 SU BASE ORTOFOTO

FOGLIO: SCALA: Nome file: PECA-P01_c_sovrapposizione_fra_opere_civili_e_vincoli_da_cdu_del_15_ottobre_2019_su_base_ortofoto

Progettazione:

- Ing. Saverio Pagliuso
- Ing. Claudio Coscarella
- Ing. Mario Francesco Perri
- Ing. Giorgio Salatino

| Rev. | Data Revisione | Descrizione Revisione | Redatto | Controllato | Approvato |
|------|----------------|-----------------------|---------|-------------|-----------|
| 00 | 21/04/2020 | PRIMA EMISSIONE | GEMSA | GEMSA | RWE |