

LEGENDA

CONFINI CATASTALI COMUNE DI CARAFFA DI CATANZARO	AEROGENERATORI	AREA TEMPORANEA DI STOCCAGGIO PALE	AREA TRASBORDO ED AREA LOGISTICA	COLLEGAMENTO IN ALTA TENSIONE ALLA STAZIONE TERNA	TRACCIATO CAVIDOTTO*
CONFINI CATASTALI COMUNE DI MAIDA	PLINTO DI FONDAZIONE	AREA PER MONTAGGIO GRU SOVRAPPONATA A STRADA D'ACCESSO	AREA TEMPORANEA PER MONTAGGIO GRU	STAZIONE SMISTAMENTO TERNA AUTORIZZATA	STRADE PROVINCIALI INTERFERITE DA CAVIDOTTO ELETTRICO
SOTTOSTAZIONE EON	PIAZZOLE DI MONTAGGIO	INTERVENTI DI ADEGUAMENTO DELLA VIABILITA' ESISTENTE	FOSSO PER REGIMENTAZIONE IDRICA	FOSSI PER REGIMENTAZIONE IDRICA	NUOVA VIABILITA'
STAZIONE TERNA ESISTENTE	AREA DI STOCCAGGIO	RILEVATI	SCAVI		

AREE PERCORSE DA INCENDIO

	DATA EVENTO: 06/07/2017
	DATA EVENTO: 08/08/2010
	DATA EVENTO: 20/06/2016
	DATA EVENTO: 14/09/2014
	DATA EVENTO: 06/09/2017
	DATA EVENTO: 13/08/2017
	DATA EVENTO: 19/08/2016
	DATA EVENTO: 10/09/2012
	DATA EVENTO: 31/07/2017
	DATA EVENTO: 19/08/2011
	DATA EVENTO: 26/07/2016

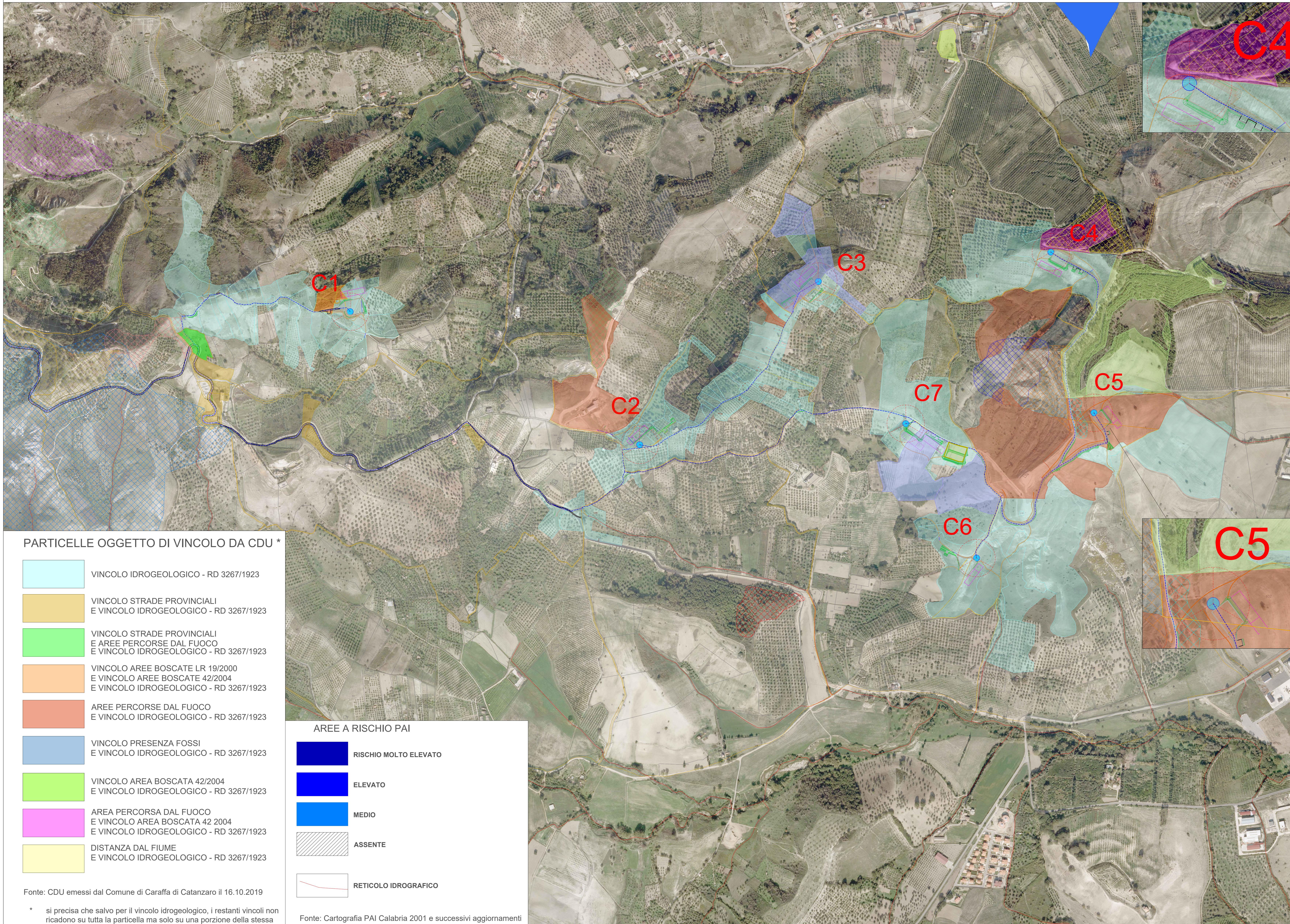

PARTICELLE OGGETTO DI VINCOLO DA CDU *

	VINCOLO IDROGEOLOGICO - RD 3267/1923
	VINCOLO STRADE PROVINCIALI E VINCOLO IDROGEOLOGICO - RD 3267/1923
	VINCOLO STRADE PROVINCIALI E AREE PERCORSE DAL FUOCO E VINCOLO IDROGEOLOGICO - RD 3267/1923
	VINCOLO AREE BOSCHATE LR 19/2000 E VINCOLO AREE BOSCHATE 42/2004 E VINCOLO IDROGEOLOGICO - RD 3267/1923
	AREE PERCORSE DAL FUOCO E VINCOLO IDROGEOLOGICO - RD 3267/1923
	VINCOLO PRESENZA FOSSI E VINCOLO IDROGEOLOGICO - RD 3267/1923
	VINCOLO AREA BOSCHATA 42/2004 E VINCOLO IDROGEOLOGICO - RD 3267/1923
	AREA PERCORSA DAL FUOCO E VINCOLO AREA BOSCHATA 42 2004 E VINCOLO IDROGEOLOGICO - RD 3267/1923
	DISTANZA DAL FIUME E VINCOLO IDROGEOLOGICO - RD 3267/1923

AREE A RISCHIO PAI

	RISCHIO MOLTO ELEVATO
	ELEVATO
	MEDIO
	ASSENTE
	RETICOLO IDROGRAFICO

Fonte: CDU emessi dal Comune di Caraffa di Catanzaro il 16.10.2019

* si precisa che salvo per il vincolo idrogeologico, i restanti vincoli non ricadono su tutta la particella ma solo su una porzione della stessa

Fonte: Cartografia PAI Calabria 2001 e successivi aggiornamenti

Dati rilevati dal WebGis ABR - Regione Calabria

 Comune di Caraffa di Catanzaro (CZ)	 REGIONE CALABRIA	 Comune di Maida (CZ)			
Comittente: RWE RENEWABLES ITALIA S.R.L. via Andrea Doria, 411G - 00192 Roma P.IVA/C.F. 05400370958					
Titolo del Progetto: PARCO EOLICO "CARAFFA DI CATANZARO"					
Documento: PROGETTO DEFINITIVO N° Documento: PECA.P01.d					
ID PROGETTO:	PECA	DISCIPLINA: IP	TIPOLOGIA:	FORMATO:	
Elaborato: SOVRAPPOSIZIONE INCENDI CON OPERE CIVILI E VINCOLI DA CDU DEL 15 OTTOBRE 2019 SU BASE CATASTALE					
FOGLIO:	SCALA:	Nome file: PECA.P01.d - incendi_con_opere_civili_e_vincoli_da_cdu			
Progettazione:					
Ing. Saverio Pagliuso Ing. Claudio Coscarella Ing. Mario Francesco Perri Ing. Giorgio Salatino					
Rev.:	Data Revisione	Descrizione Revisione	Redatto	Contrattato	Approvato
00	21/04/2020	PRIMA EMISSIONE	GEMSA	GEMSA	RWE