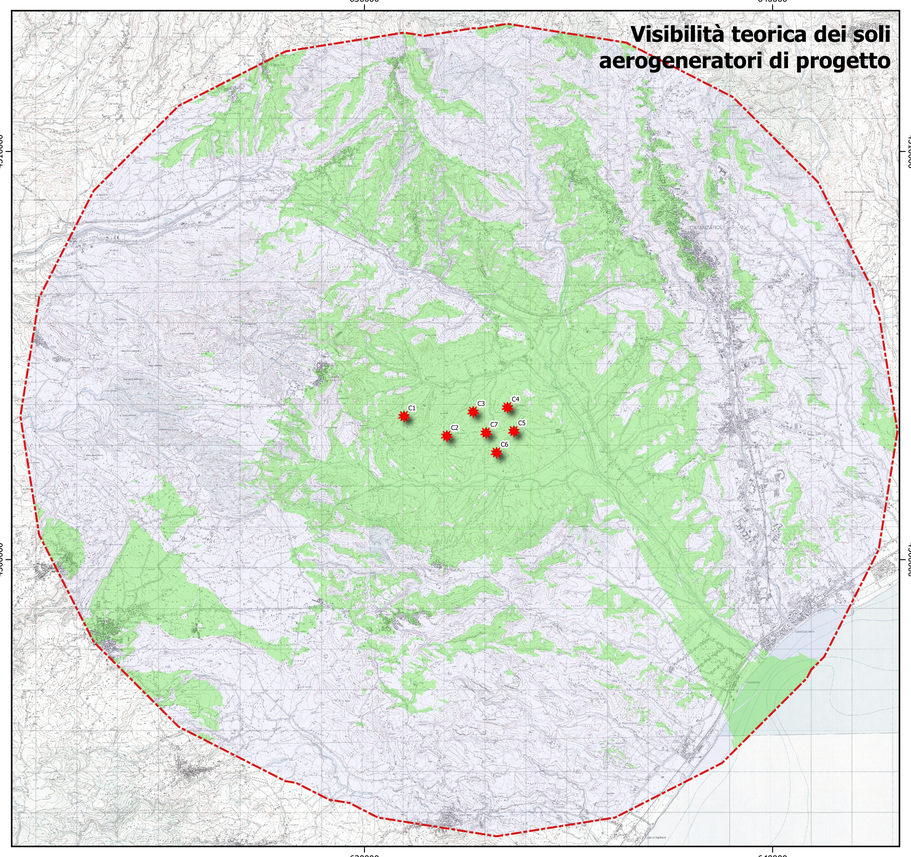

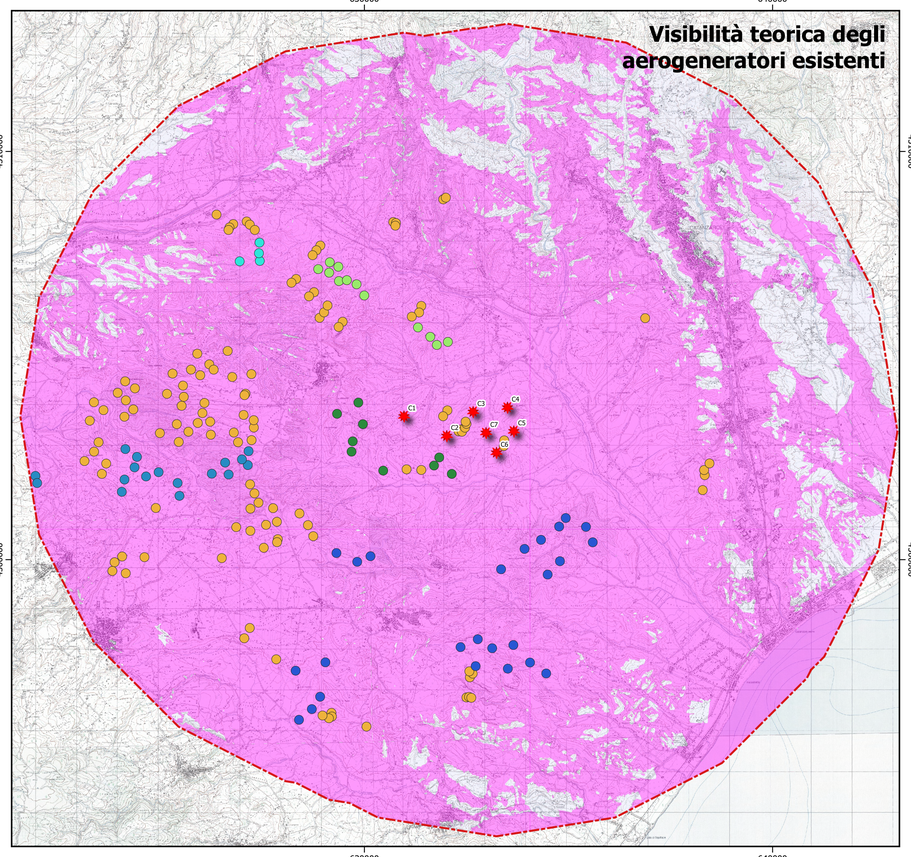

Impianto Caraffa

- Layout impianto
- Buffer sovralocale (50 x Htot max)

Impianti autorizzati

- Parco eolico "Borgia 1" - Borgia Wind - Termine ultimo per la realizzazione lavori al 17/06/2020
- Parco eolico "Serra Tonda" - Sovreco - Autorizzazione unica del 17/06/2017
- Parco eolico "Sambucello"
- Parco eolico "Serraspina"
- Parco eolico "Monte Pepizza-Maddalena-Piani di Cortale"

Altri impianti

- Aerogeneratori esistenti

N.B. Gli aerogeneratori esistenti compresi fra C2 e C3 sono minieolici da 60 kW non connessi alla rete, alcuni anche danneggiati)

Analisi di intervisibilità

- Nessun aerogeneratore visibile
- Visibilità degli aerogeneratori in progetto
- Visibilità degli aerogeneratori esistenti
- Visibilità degli aerogeneratori sia di progetto sia esistenti
- Incremento visibilità degli aerogeneratori di progetto

1 0 1 2 3 4 km

PAGLIUSO
SAVERIO
19.05.2020
11:01:37
UTC

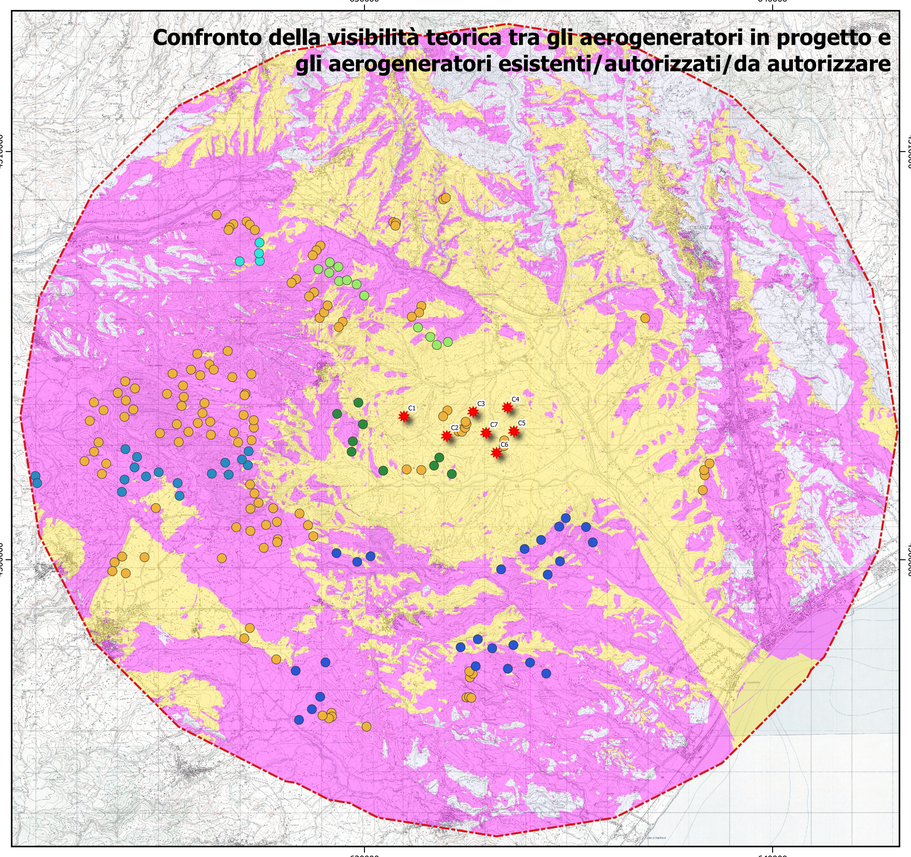

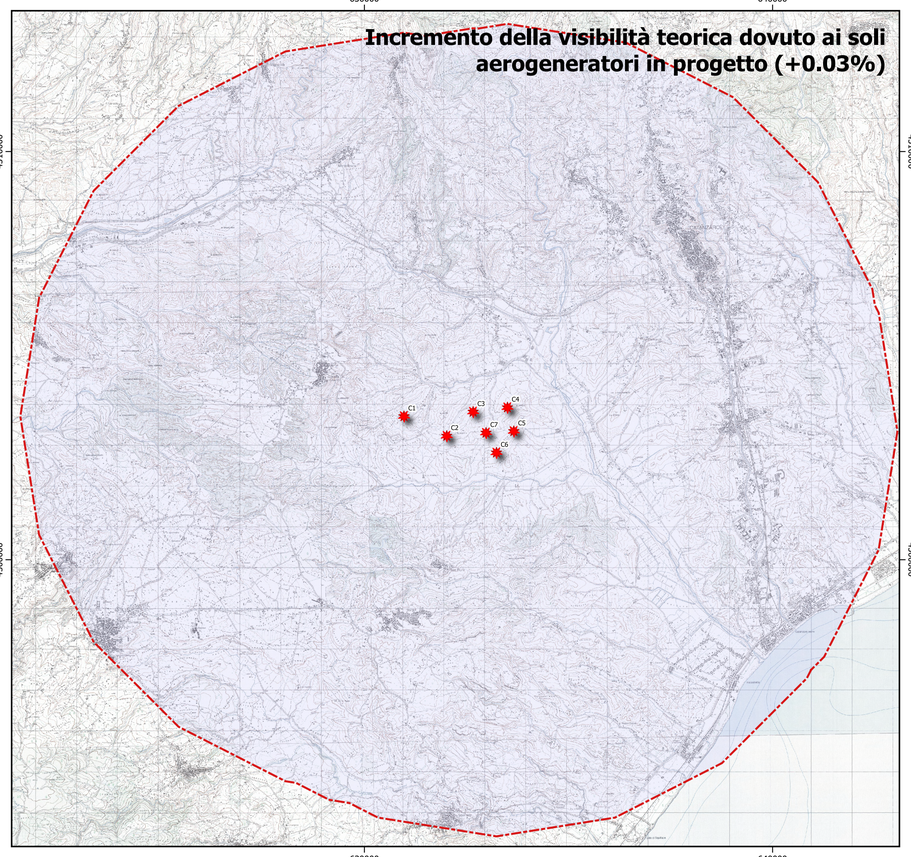

Comune di Caraffa di Catanzaro (CZ) | REGIONE CALABRIA | Comune di Maida (CZ)

Committente:

RWE

RWE RENEWABLES ITALIA S.R.L.
via Andrea Doria, 41/G - 00192 Roma
P.IVA/C.F. 06400370968

Titolo del Progetto:

PARCO EOLICO "CARAFFA DI CATANZARO"

Documento: **PROGETTO DEFINITIVO** | N° Documento: **PECA-S03.06**

ID PROGETTO:	PECA	DISCIPLINA:	P	TIPOLOGIA:		FORMATO:	

Elaborato:

Carta dell'intervisibilità cumulata

FOGLIO:	1 di 1	SCALA:	-	Nome file:	PECA-S03.06_Carta dell'intervisibilità cumulata_rev01

Progettazione:

Gemsa ENERGY GROUP

Ing. Saverio Pagliuso

F4 Ingegneria s.r.l.

Ing. Giovanni di Santo

Firmato digitalmente da
GIOVANNI DI SANTO
C = IT

Rev:	Data Revisione	Descrizione Revisione	Redatto	Controllato	Approvato
00	18/07/2019	PRIMA EMISSIONE	F4	GEMSA	EON
01	30/04/2020	REVISIONE	F4	GEMSA	RWE