

PARCO EOLICO - BREVA WIND s.r.l

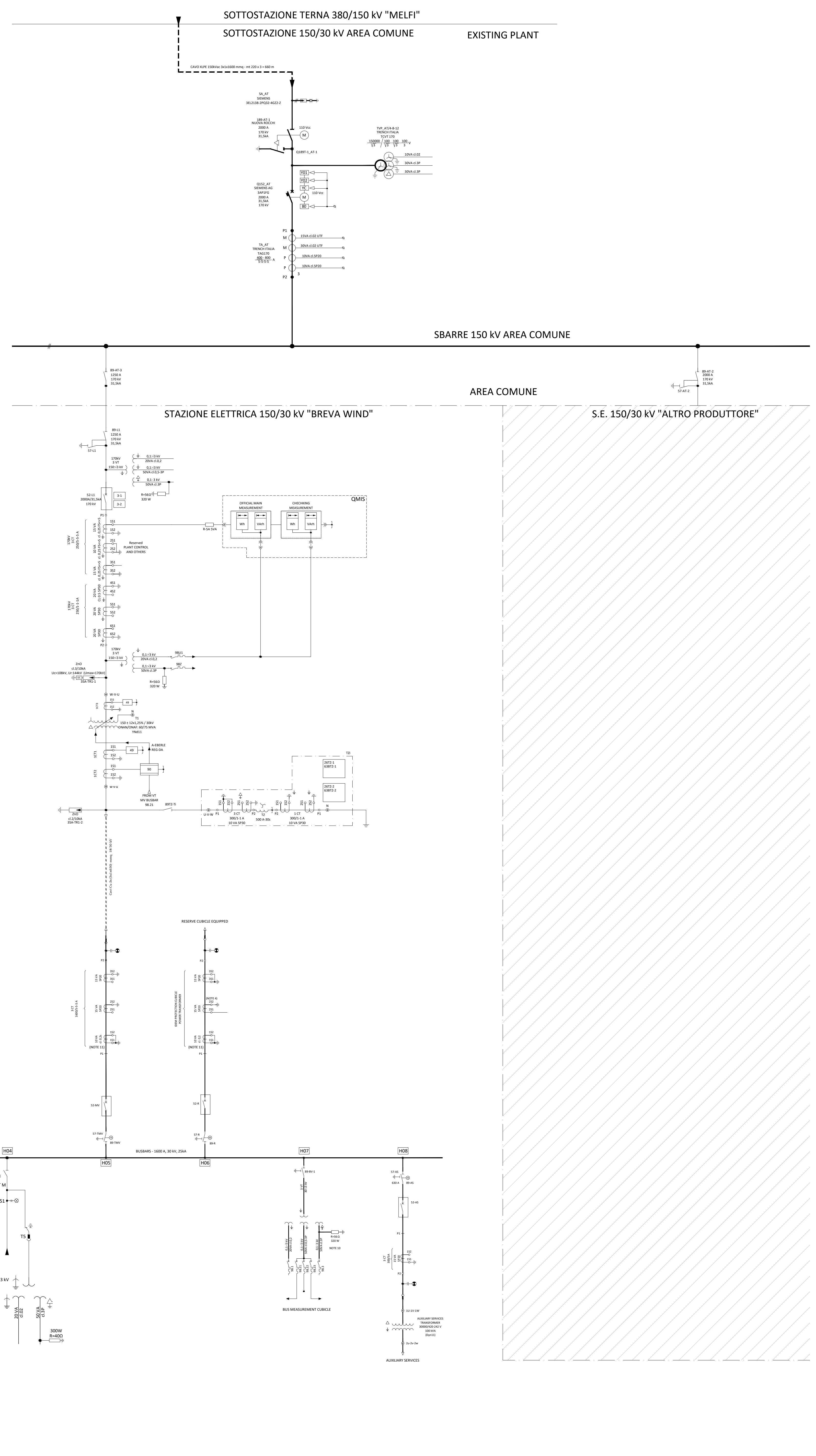
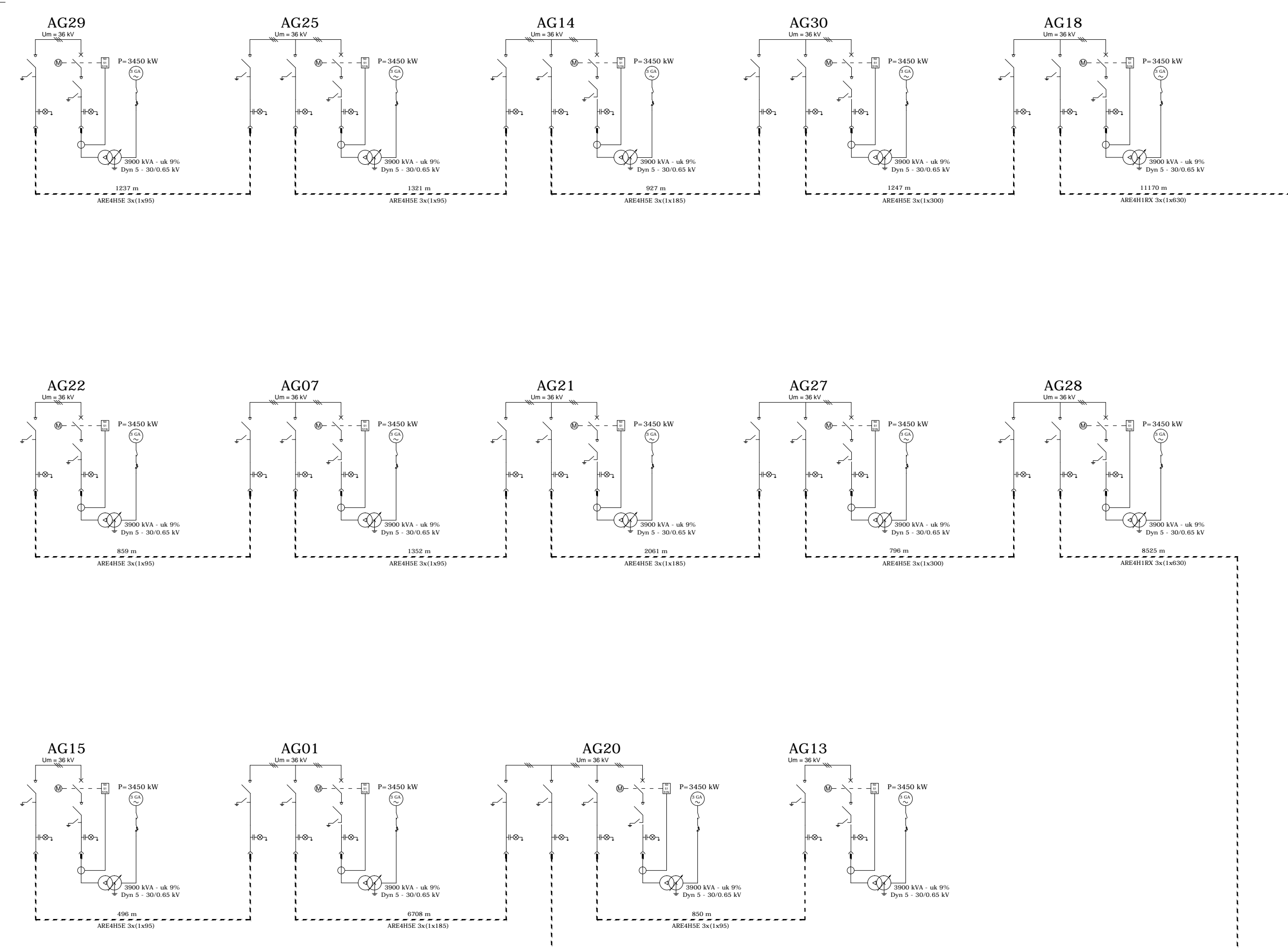

REGIONE BASILICATA
 PROVINCIA DI POTENZA
 Melfi (PZ)
 LOCALITA' "S. ALESSANDRO - PIANA DEI GELSI - SERRA SCHIAVONE"

VARIANTE DEL PROGETTO EOLICO "MELFI - SANT'ALESSANDRO"
 14 AEROGENERATORI
 Progetto autorizzato con D.D. n.23AF.2016/D.00335 del 22/11/2016

Titolo elaborato:
Schema elettrico unifilare

N. Edizione: 2.6 Scala: -

Proponente: **Breva Wind Srl**
 Via Roberto Lepori, 8/29 - 26124 Milano (MI)

Progettista: **TENPROJECT**
 Solo ingegnere e operatore
 Sede operativa
 Loc. FICOLI S.S. 1° lot. Vaccarella snc via Vignola Don Bosco
 P.IVA 01465440222
 Azienda con sistema gestione qualità Certificato N. 02 100 11873

Amministratore Delegato: **Dott. Roberto Pasqua**

Dott. Ing. Nicola Forte

Rev.	Data	Elaborazione	Approvazione	Emissione	DESCRIZIONE
00	APRILE 2020	FC	MD	NF	BIBLIOTECA DI VARIANTE

Nome File progetto: GE.MELFI.POV.2.6.dwg | Nome file stampa: GE.MELFI.POV.2.6.pdf | Formato stampa: 910x1280