

**CARTA DEI VINCOLI - PIANO PAESAGGISTICO REGIONALE**  
scala 1:25.000

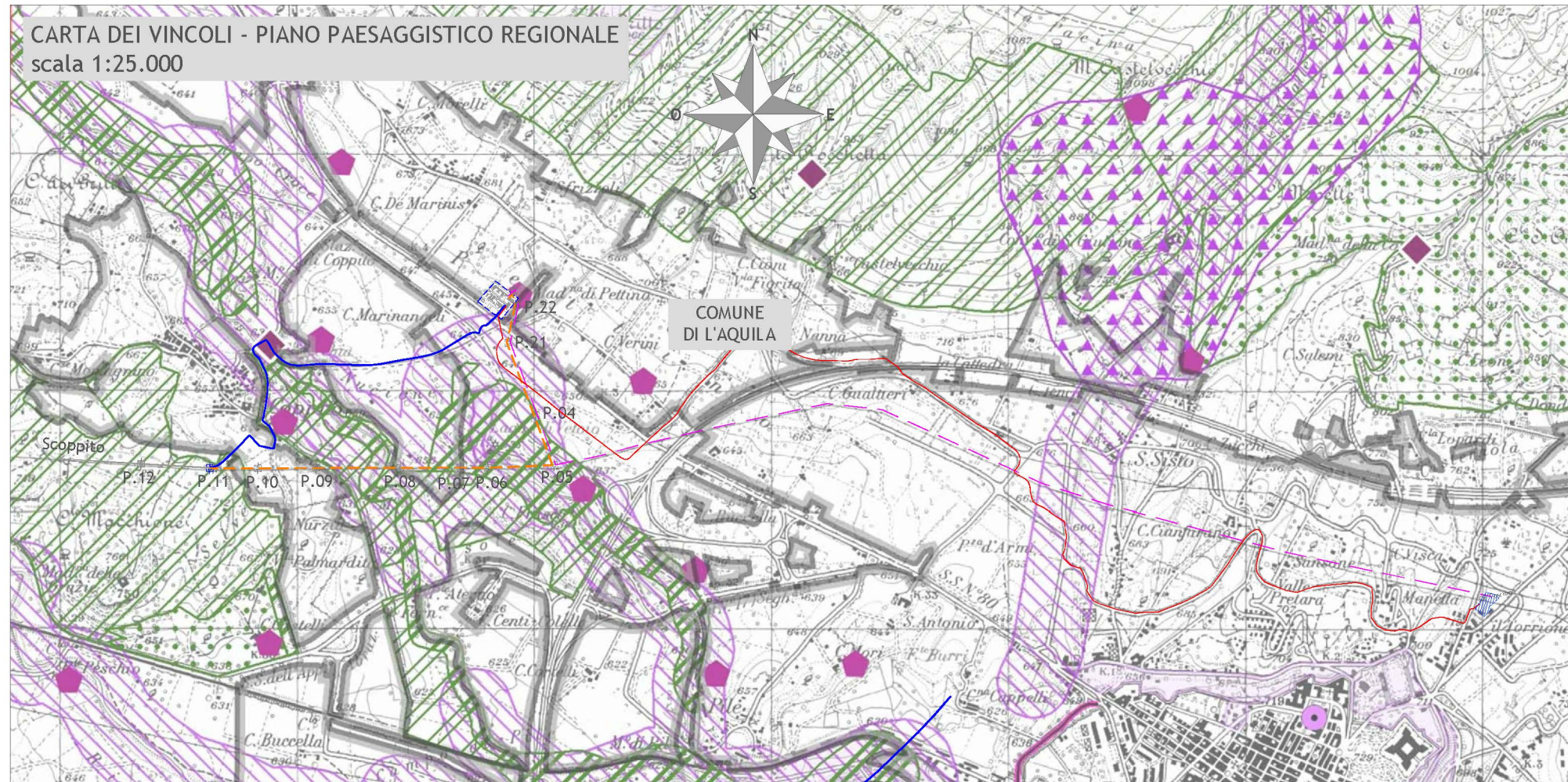

**LEGENDA**  
CARTA DEI VINCOLI - PIANO PAESAGGISTICO REGIONALE

**VINCOLI DLgs n. 42/04 e ssmmii**

**Art. 142 (vincoli ex L. 431/85)**

lett. a) Fascia di risp. della costa		lett. g) Boschi	
lett. b) Fascia di risp. dei laghi		lett. h) Università agrarie e usi civici*	
lett. c) Fascia di risp. fiumi e torr.		lett. i) Zone Umide	
lett. d) Montagne oltre i 1200 m sim		lett. m) Zone di interesse archeologico	
lett. e) Ghiacciai		parchi	
lett. f) Parchi e Riserve		riserve	

**Art. 146 (vincoli ex RD n. 1497/39, ex RD n. 1089/39)**

Beni Paesaggistici Vincoli ex. RD n. 1497/39		Beni monumentali vincoli ex. RD n. 1089/39	
--	--	--	--

**PIANO PAESISTICO ABRUZZO (ed. 2004)**

Zona A1 - Conservazione Integrale		Zona A2 - Conservazione Parziale	
Zona B1 - Trasformabilità Mirata		Zona B2 - Trasformabilità Mirata	
Zona C1 - Trasformazione Condizionata		Zona C2 - Trasformazione Condizionata	

**DPR n. 357/97**

SIC - Siti di Importanza Comunitaria		ZPS - Zone di Protezione Speciale	
--------------------------------------	--	-----------------------------------	--

**CARTA DEI RISCHI - PIANO PAESAGGISTICO REGIONALE**  
scala 1:25.000

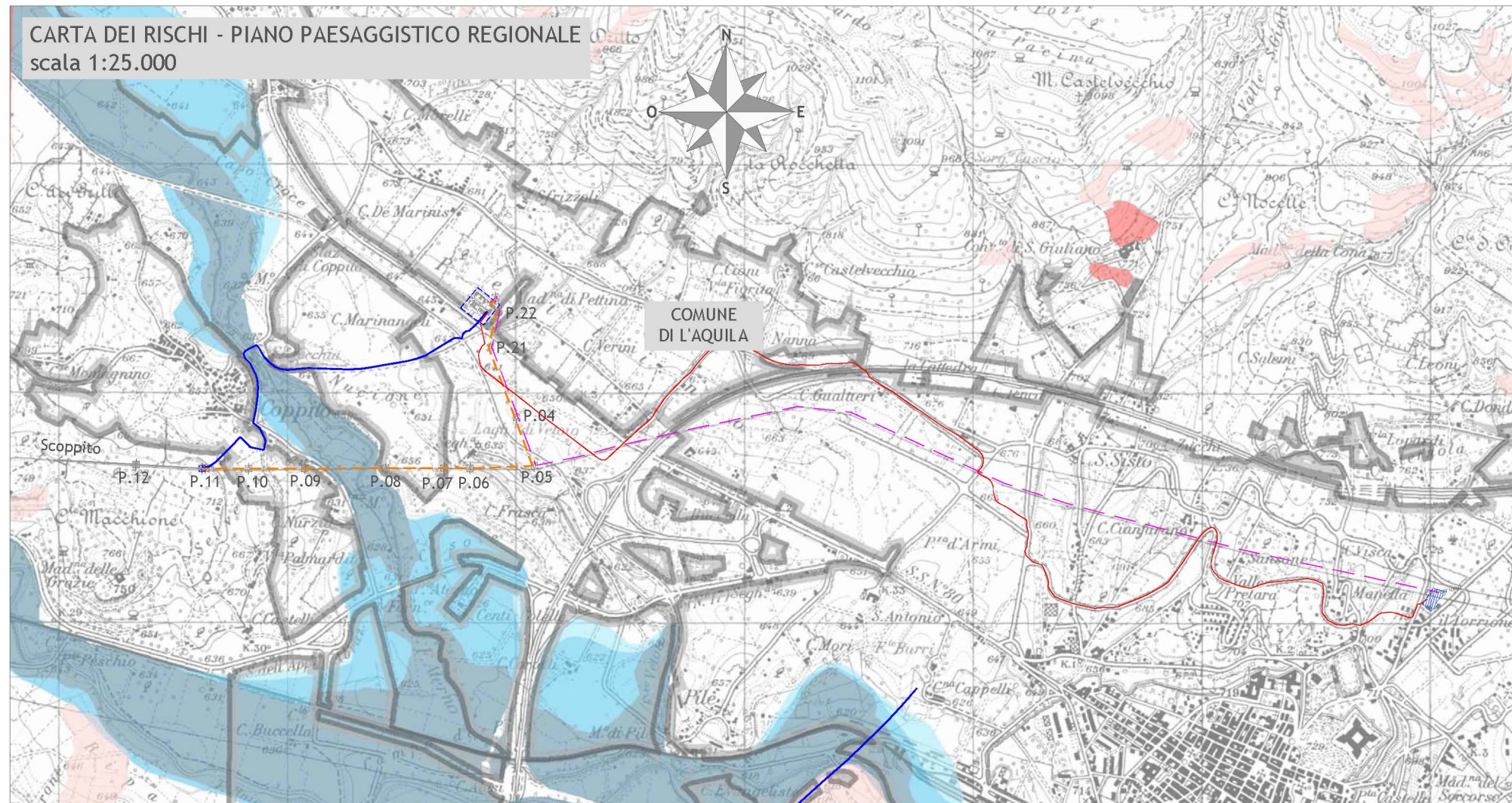

**LEGENDA**  
CARTA DEI RISCHI - PIANO PAESAGGISTICO REGIONALE

Perimetro dei suoli urbani (perimetro dei suoli urbanizzati e da urbanizzare desunti dal PRG)

**Piano Stralcio per l'Assetto Idrogeologico di Bacino**  
Autorità di Bacino Regione Abruzzo, Autorità di Bacino del fiume Tronto, Autorità di Bacino del fiume Trigno, Autorità di Bacino dei fiumi Liri, Garigliano e Volturno, Autorità di Bacino del fiume Tevere

Rischio Frane Basso		Rischio Esondazione Basso	
Rischio Frane Medio		Rischio Esondazione Medio	
Rischio Frane Alto		Rischio Esondazione Alto	

**LEGENDA**

- Cavidotto AT 150 kV Pettino - Scoppito di progetto
- Linea aerea AT 150 kV Pettino - Scoppito da demolire
- Cavidotto AT 150 kV Pettino Torrione in altro iter autorizzativo EL-407
- Linea aerea AT 150 kV Pettino Torrione da demolire oggetto di interrimento in altro iter autorizzativo EL-407
- Linea aerea AT 150 kV esistente
- Direzione Linea
- Nuovo sostegno 150kV porta-terminale
- Stazione Elettrica
- Sostegno esistente
- Sostegno da demolire

Sul presente elaborato sussiste il DIRITTO di PROPRIETA'. Qualsiasi utilizzo non preventivamente autorizzato sarà perseguito ai sensi della normativa vigente.

Rev.	Data	Descrizione revisione	Redatto	Controllato	Approvato
02	26.11.2019	Modifiche a valle pre-istruttoria	F. COLICCHIO	G. LO RUSSO	M. LO RUSSO
00	10.06.2019	Emissione definitiva per PTO	F. COLICCHIO	G. LO RUSSO	M. LO RUSSO

Scala	Formato Stampa	Numero documento
1:25000	A3+	
	Foglio	Commessa
	1 di 1	192005
		Fase
		D
		Tipo doc.
		D
		Progr. doc.
		0050
		Rev.
		01

Progettazione

Progettista

NUMERO E DATA ORDINE: N° 4000069804 del 19/10/2018

REVISIONI	N.	DATA	GRUPPO DI LAVORO	A. LIMONE	ESAMINATO	ACCETTATO	UNITA' TERNA	RIFERIMENTO ACCETTAZIONE
	00	14/05/2020	GRUPPO DI LAVORO UPRI - DTCS	UPRI - DTCS				Emissione

TIPOLOGIA DELL'ELABORATO

CODIFICA DELL'ELABORATO

**DV23865G1B\_EX A0050**

PROGETTO	TITOLO
	<b>Adeguamento S/E Pettino, interrimento parziale dell'elettrodotto 150 kV Pettino-Scoppito in ingresso alla S/E Pettino nel Comune di L'Aquila</b>
RICAVATO DAL DOC. TERNA	<b>Interrimento Pettino - Torrione - intervento EL-407 rif.to MISE</b>
CLASSIFICAZIONE DI SICUREZZA	<b>CARTA DEI VINCOLI - STRALCIO PPR - VISTA D'INSIEME</b>

NOME DEL FILE	SCALA CAD	FORMATO	SCALA	FOGLIO
DV23865G1B_EX0050_00_01.dwg	1 unità = 1 mm	A3+	1:25000	1 / 1

Questo documento contiene informazioni di proprietà Terna S.p.A. e deve essere utilizzato esclusivamente dal destinatario in relazione alle finalità per le quali è stato ricevuto. E' vietata qualsiasi forma di riproduzione o di divulgazione senza l'esplicito consenso di Terna S.p.A.

This document contains information proprietary to Terna S.p.A. and it will have to be used exclusively for the purposes for which it has been furnished. Whichever shape of spreading or reproduction without the written permission of Terna S.p.A. is prohib.