

LEGENDA P.T.C.P. L'AQUILA - SISTEMA DEI PARCHI, DELLE RISERVE E DELLE AREE PROTETTE ESISTENTI	
AMBITO DI PIANO REGIONALE PAESISTICO	
<b>PARCHI NAZIONALI E REGIONALI</b> 1 Parco Nazionale d'Abruzzo 2 Parco Nazionale del Gran Sasso e Monti della Laga 3 Parco Nazionale della Maiella 4 Parco Naturale Regionale de Sirente-Velino	<b>AREE BOSCADE ESISTENTI ESTERNE AI PERIMETRI DEI PARCHI</b> <small>(Lettera "g" Art.1 della Legge n.43/85)</small>
<b>LE AREE CONTIGUE AI PARCHI</b>	<b>AREE DI PARTICOLARE PREGIO AMBIENTALE DI INTERESSE PROVINCIALE PROPOSTE</b> <small>(Art.3 e 19 della L.R.38/96 e Art.55 della L.R. di Ab. del D.L. 31/99 n.112)</small>
<b>RISERVE NATURALI, PARCHI TERRITORIALI, AREE PROTETTE</b>	<b>PARCHI NATURALI E RISERVE NATURALI</b>
● Riserva naturale di Popolamento Animale "Lago di Campotosto" (D.M.15/9/84) ● Zona di Importanza Naturalistica "Coppe di S. Stefano" (D.M.15/9/89) ● Parco Territoriale Attrazzato "Sorgenti del Fiume Vera" (L.R. n.70-15/11/83) ● Zona d'Importanza Naturalistica "Monte Sirente-Anatella-V. Cardona" (D.M.15/9/89) ● Riserva Naturale Orientata "Monte Velino" (D.M.4/27/17/87) ● Riserva Naturale Speciale "Grotto di Piatrascoia" (L.R.n.19-10/9/82) ● Riserva Naturale Guidata "Zompo lo Schioppo" (L.R.n.24-29/9/87) ● Riserva Naturale delle "Gole di S. Venanzio" (L.R.n.84-16/9/86) ● Riserva Naturale Orientata "Monte Rotondo" (D.M.18/10/82) ● Riserva Naturale Guidata "Gole del Sagittario" (L.R.n.16-23/2/97) ● Riserva Naturale Guidata "Monte Genzana-Alto Gizio" (L.R.n.116-28/11/86) ● Riserva Naturale Orientata "Feudo Intramonti" (D.M.M.A.F. 9/27/2) ● Riserva Naturale Orientata "Colle Licco" (D.M.M.A.F. 28/7/71) ● Riserva Naturale Zoologica "Lago Pantaniello" (D.M.M.A.F. 21/2/72) ● Riserva Naturale Guidata "Monte Salviano" (L.R.134-23/1/99)	● Riserva Naturale "Pantano Zittola" ● Riserva Naturale "Gole e Serra di Celano" ● Parco Naturale "Lago Vetoio" ● Riserva Naturale "Grotte di Luppa" ● Parco Naturale "Bosco di Sesera" ● Parco Naturale "La Sponga" ● Parco Naturale "Sorgenti dell'Aterno"
<b>SITI DI INTERESSE COMUNITARIO (SIC)</b> <small>(Sistema di Parchi e delle Aree Protette)</small>	<b>ZONE DI PROTEZIONE SPECIALE (ZPS)</b> <small>(Sistema di Parchi e delle Aree Protette)</small>
<b>TUTELA E VALORIZZAZIONE DEGLI AMBIENTI FLUVIALI E LACUALI</b>	<b>SISTEMA FLUVIALE</b>
<b>SISTEMA LACUALE</b>	

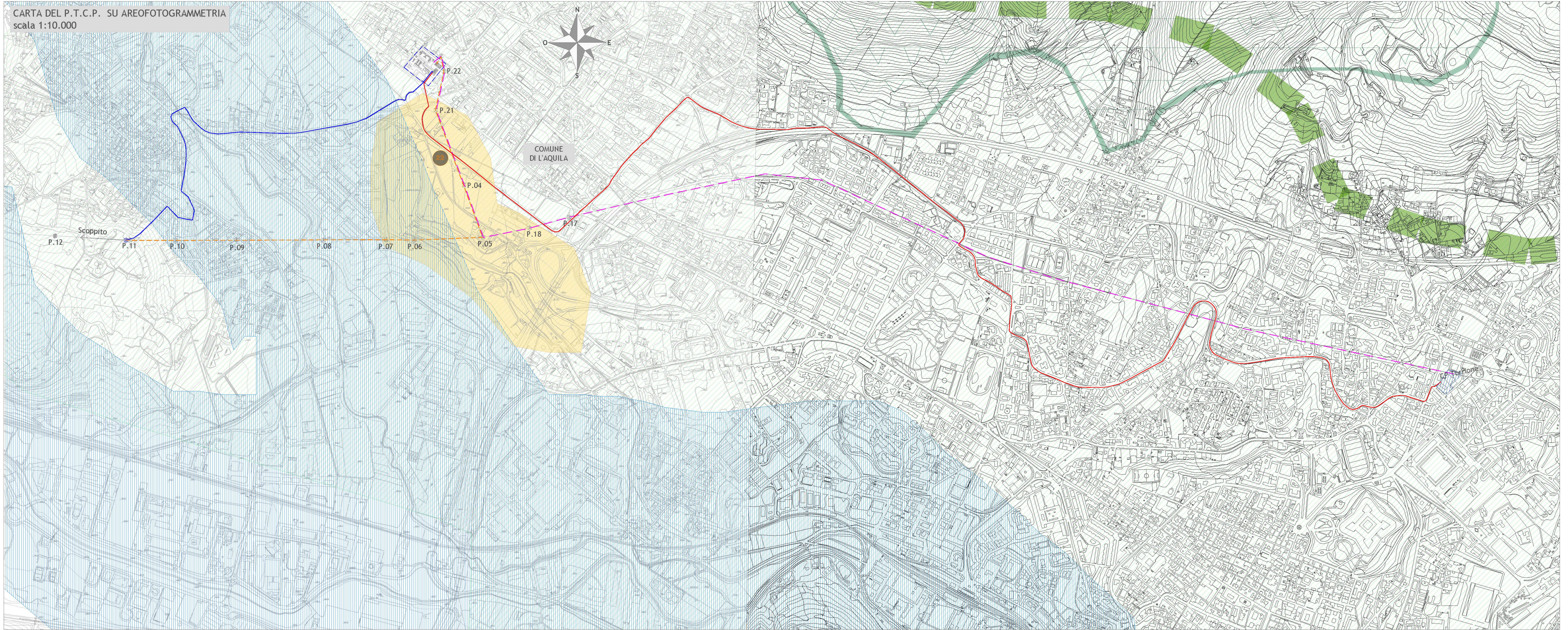

LEGENDA	
	Cavidotto AT 150 kV Pettino - Scoppito di progetto
	Linea aerea AT 150 kV Pettino - Scoppito da demolire
	Cavidotto AT 150 kV Pettino Torrione in altro iter autorizzativo EL-407
	Linea aerea AT 150 kV Pettino Torrione da demolire oggetto di interrimento in altro iter autorizzativo EL-407
	Linea aerea AT 150 kV esistente
	Direzione Linea
	Nuovo sostegno 150kV porta-terminale
	Stazione Elettrica
	Sostegno esistente
	Sostegno da demolire

Sul presente elaborato sussiste il DIRITTO DI PROPRIETA'. Qualsiasi utilizzo non preventivamente autorizzato sarà perseguito ai sensi della normativa vigente.					
Rev.	Data	Descrizione revisione	Redatto	Controllato	Approvato
01	26.11.2019	Modifiche a valle pre-istruttoria	F. COLICCHIO	G. LO RUSSO	M. LO RUSSO
00	10.08.2019	Emissione definitiva per PTO	F. COLICCHIO	G. LO RUSSO	M. LO RUSSO

Scala: 1:10000	Formato Stampa: A3+	Numero documento: 192005	Fase: D	Tipo doc.: D	Progr. doc.: 0051	Rev.: 01
----------------	---------------------	--------------------------	---------	--------------	-------------------	----------

Progettazione

Progettista:

NUMERO E DATA ORDINE: N° 4000069804 del 19/10/2018							
REVISIONI	N.	DATA	GRUPPO DI LAVORO	ESAMINATO	ACCETTATO	EMISIONE	RIFERIMENTO ACCETTAZIONE
	00	14/05/2020	GRUPPO DI LAVORO UPRI - DTCS	A. LIMONE	UPRI - DTCS	Emissione	

TIPOLOGIA DELL'ELABORATO	CODIFICA DELL'ELABORATO	
	DV23865G1B_EX A0051	
PROGETTO	TITOLO	
	Adeguamento S/E Pettino, interrimento parziale dell'elettrodotta 150 kV Pettino-Scoppito in ingresso alla S/E Pettino nel Comune di L'Aquila	
RICAVATO DAL DOC. TERNA	Interrimento Pettino - Torrione - intervento EL-407 rif. to MISE	
CLASSIFICAZIONE DI SICUREZZA	CARTA DEI VINCOLI - STRALCIO PTCP - VISTA D'INSIEME	

NOME DEL FILE	SCALA CAD	FORMATO	SCALA	FOGLIO
DV23865G1B_EX0051_00_01.dwg	1 unità = 1 mm	A3+	1:10000	1 / 1

Questo documento contiene informazioni di proprietà Terna S.p.A. e deve essere utilizzato esclusivamente dal destinatario in relazione alle finalità per le quali è stato ricevuto. E' vietata qualsiasi forma di riproduzione o di divulgazione senza l'esplicito consenso di Terna S.p.A.

This document contains information proprietary to Terna S.p.A. and it will have to be used exclusively for the purposes for which it has been furnished. Whichever shape of spreading or reproduction without the written permission of Terna S.p.A. is prohib.