

FERMATA ANNUNZIATA – PIANTA SECONDO LIVELLO TECNICO

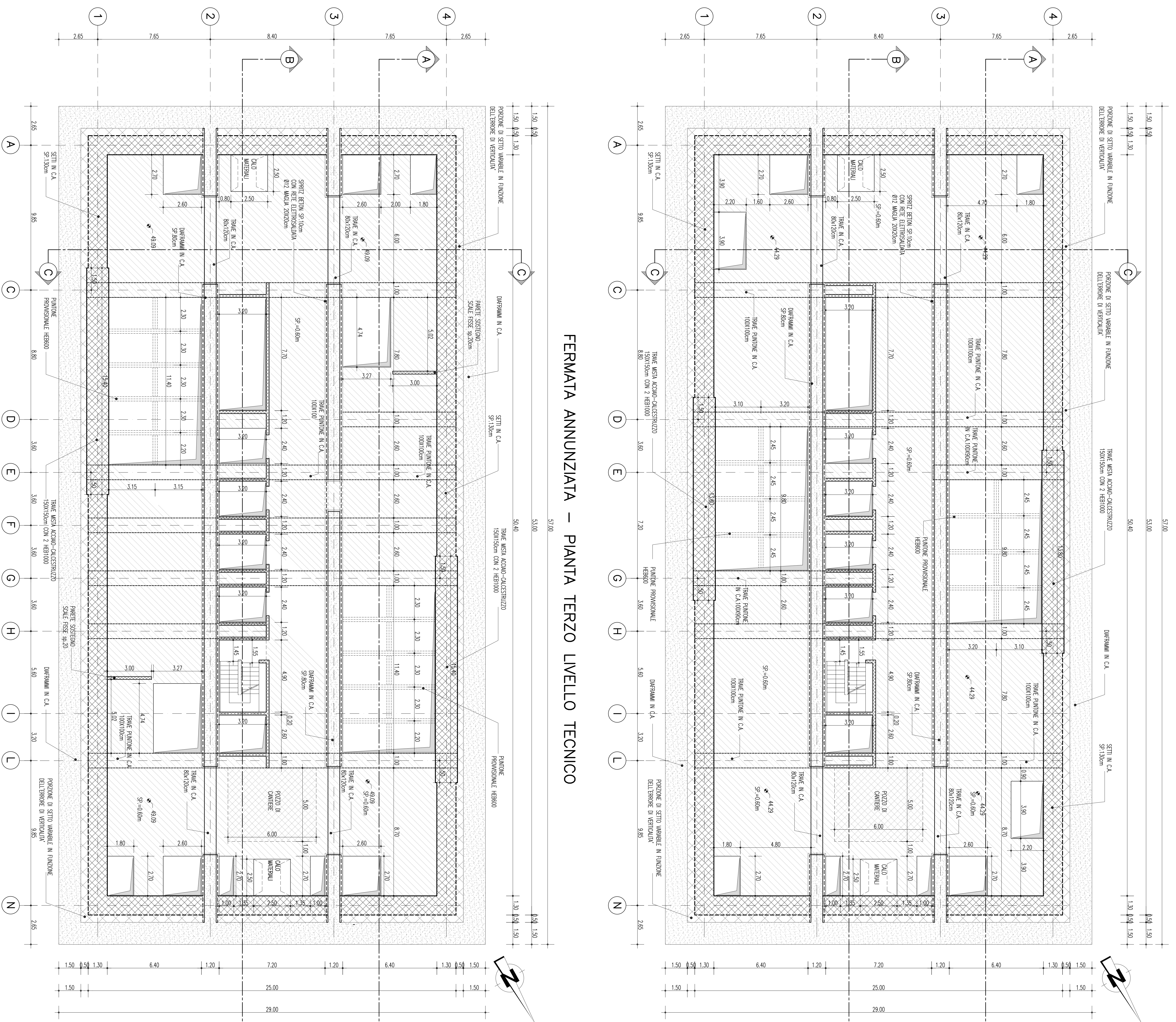

FERMATTA ANNUNZIATA – PIANTA TERZO LIVELLO TECNICO



INDICAZIONE	VALORE
-Quota di fondazione	61.50 m/m
-Quota di traliccio	25.50 m/m
-Quota di piano superiore	60.50 m/m
-Quota di piano inferiore	115.50 m/m
-Quota di solaio superiore	120.50 m/m
-Quota di solaio inferiore	200.50 m/m
-Quota di base di fondazione	243.14 m/m

PRESCRIZIONE	VALORE
ME 1	1.50
ME 2	1.50
ME 3	1.50
ME 4	1.50
ME 5	1.50
ME 6	1.50
ME 7	1.50
ME 8	1.50
ME 9	1.50

NOTE GENERALI

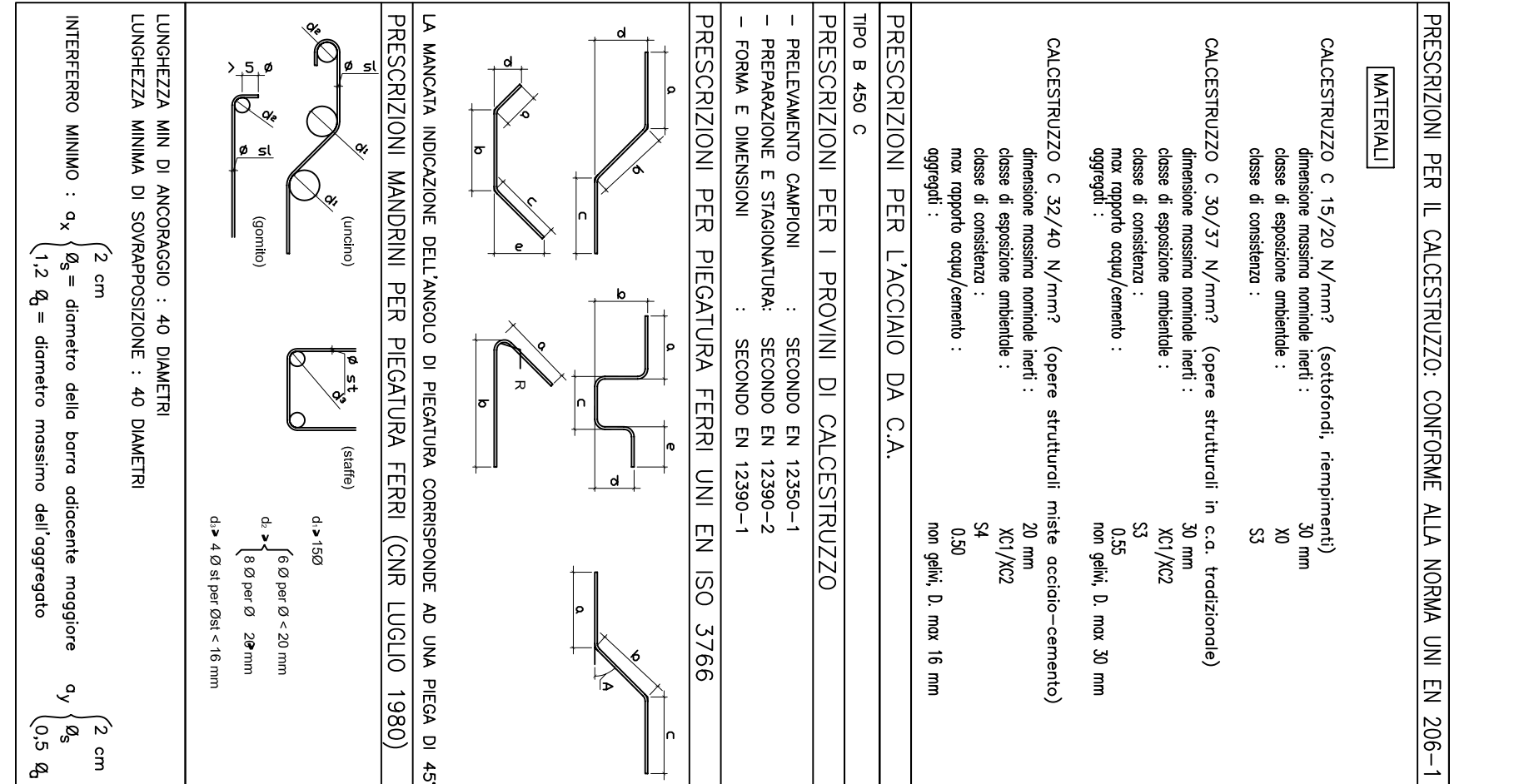

- PRESCRIZIONI PER LA COSTRUZIONE METALLICA**
- Acciaio: S 235 JR
 - Acciaio: S 275 JR
 - Acciaio: S 355 JR
 - Acciaio: S 460 JR
 - Acciaio: S 550 JR
 - Acciaio: S 690 JR
 - Acciaio: S 960 JR
 - Acciaio: S 1000 JR
 - Acciaio: S 1100 JR
 - Acciaio: S 1200 JR
 - Acciaio: S 1300 JR
 - Acciaio: S 1400 JR
 - Acciaio: S 1500 JR
 - Acciaio: S 1600 JR
 - Acciaio: S 1700 JR
 - Acciaio: S 1800 JR
 - Acciaio: S 1900 JR
 - Acciaio: S 2000 JR

INDICAZIONE	VALORE
ME 1	1.50
ME 2	1.50
ME 3	1.50
ME 4	1.50
ME 5	1.50
ME 6	1.50
ME 7	1.50
ME 8	1.50
ME 9	1.50

Stretto di Messina

CONTRATTO DI APPALTO PER LA REALIZZAZIONE DEL PONTE SULLO STRETTO DI MESSINA

PROGETTO DEFINITIVO

COLLEGAMENTI SICILIA

STAZIONI - OPERE CIVILI

STAZIONE ANNUNZIATA

GENERALI - OPERE CIVILI

PIANTE E SEZIONI STRUTTURALI - CARPENTERIE (TAV. 3/16)

EUROINK S.P.A.

SOCCIALE ITALIANA PER CONDOTTE D'ACQUA S.P.A. (MILANO)

CONTRATTO DI APPALTO PER LA REALIZZAZIONE DEL PONTE SULLO STRETTO DI MESSINA

INDICAZIONE	VALORE
ME 1	1.50
ME 2	1.50
ME 3	1.50
ME 4	1.50
ME 5	1.50
ME 6	1.50
ME 7	1.50
ME 8	1.50
ME 9	1.50